

Planimetria dell'immobile situato nel Comune di TERENZO Via NAZIONALE DELLA CISA

Ditta

Allegata alla dichiarazione presentata all'Ufficio Tecnico Erariale di PARMA

PIANO PRIMO h=2.70

FOLGIO 8
MAPPALE 194
PARTITA 2809

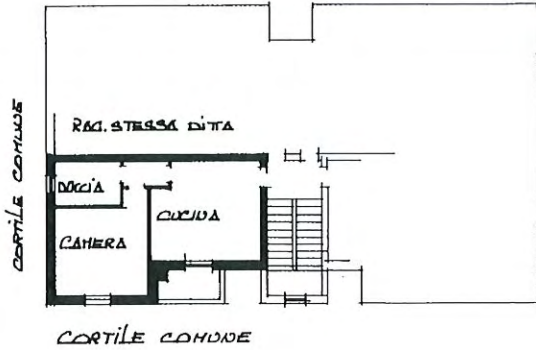

PIANO SEMINTERRATO h=2.20

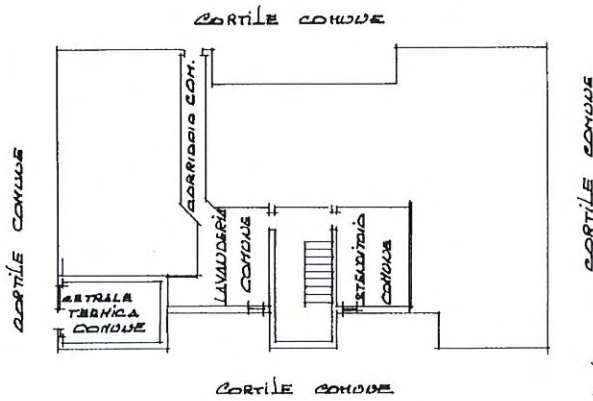

ORIENTAMENTO



SCALA DI 1:200

SPAZIO RISERVATO PER LE ANNOTAZIONI D'UFFICIO

DATA
PROT. N°

Compilata dal CED. GIANCARLO PERZONI
(Titolo, nome e cognome del tecnico)

Iscritto all'Albo de' GEOMETRI
della Provincia di PARMA

DATA 27 NOV 1991

Firma: Giancarlo Perzoni

Ultima planimetria in atti

Planimetria dell'immobile situato nel Comune di TERENZO Via NAZIONALE DELLA PISA
Ditta
Allegata alla dichiarazione presentata all'Ufficio Tecnico Erariale di PARMA

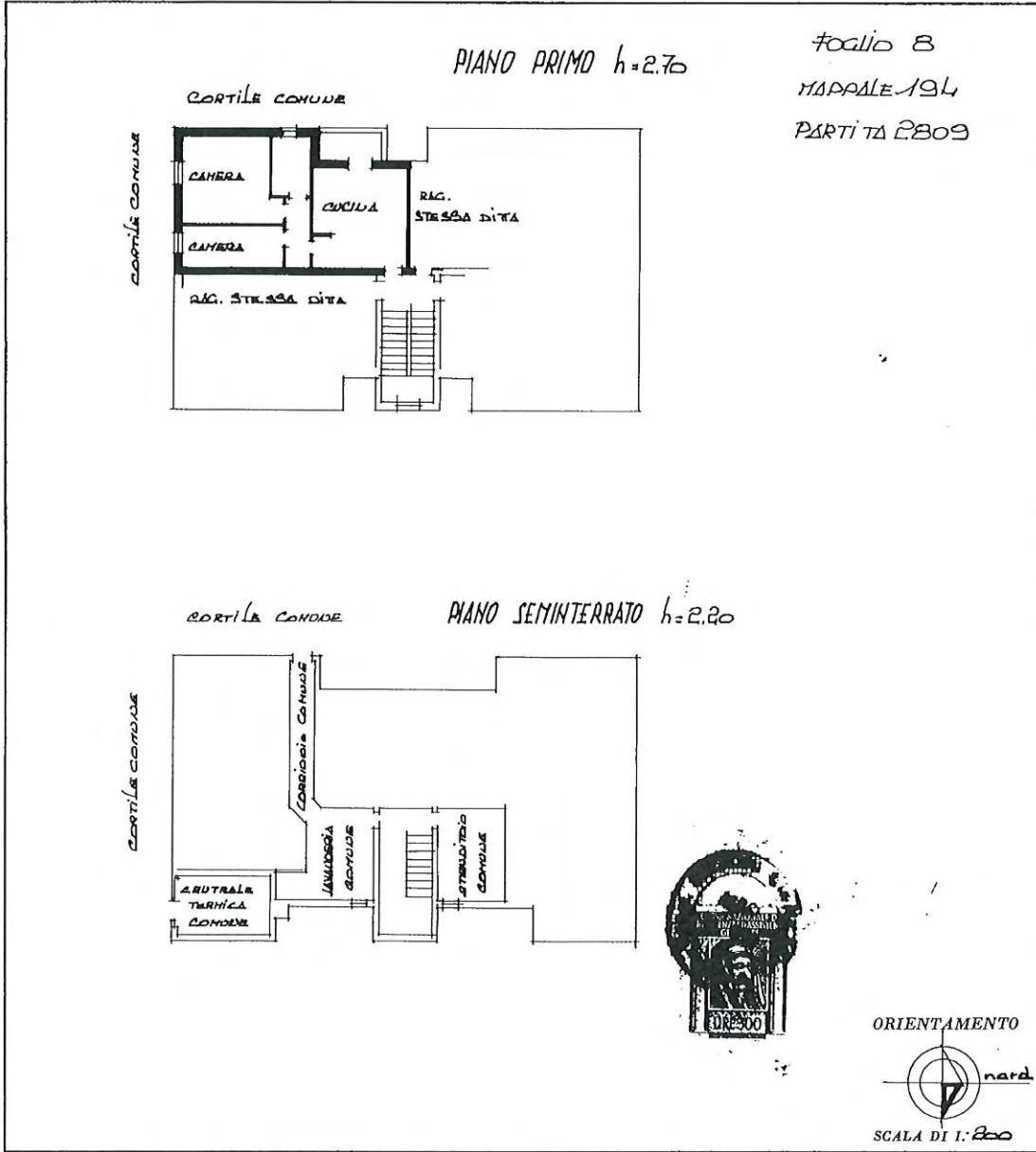

SPAZIO RISERVATO PER LE ANNOTAZIONI D'UFFICIO

DATA PROT. N°	
------------------	--

Compilata dal GEOM. GIANCARLO PEZZONI
(Titolo, nome e cognome del tecnico)

Iscritto all'Albo dei GEOMETRI

della Provincia di PARMA

DATA 27 NOV 1981

Firma: Giancarlo Pezzoni

Catasto dei Fabbricati - Situazione al 19/09/2023 - Comune di TERENZO(E548) - < Foglio 8 - Particella 194 - Subalterno 6 >
STRADA DELLA CISA BOSCHI DI BARDONE n. 16 Piano S1 - 1

MODULARIO
F. - Cat. S. T. - 315



MINISTERO DELLE FINANZE
DIREZIONE GENERALE DEL CATASTO E DEI SERVIZI TECNICI ERARIALI

MOD. D (LIBRO CATASTO EDILIZIO URBANO)

Lire
50

NUOVO CATASTO EDILIZIO URBANO

(R. DECRETO-LEGGE 13 APRILE 1959, N. 652)

Planimetria dell'immobile situato nel Comune di TERENZO Via NATIONALE DELLA CISA

Ditta

Allegata alla dichiarazione presentata all'Ufficio Tecnico Erariale di PARMA

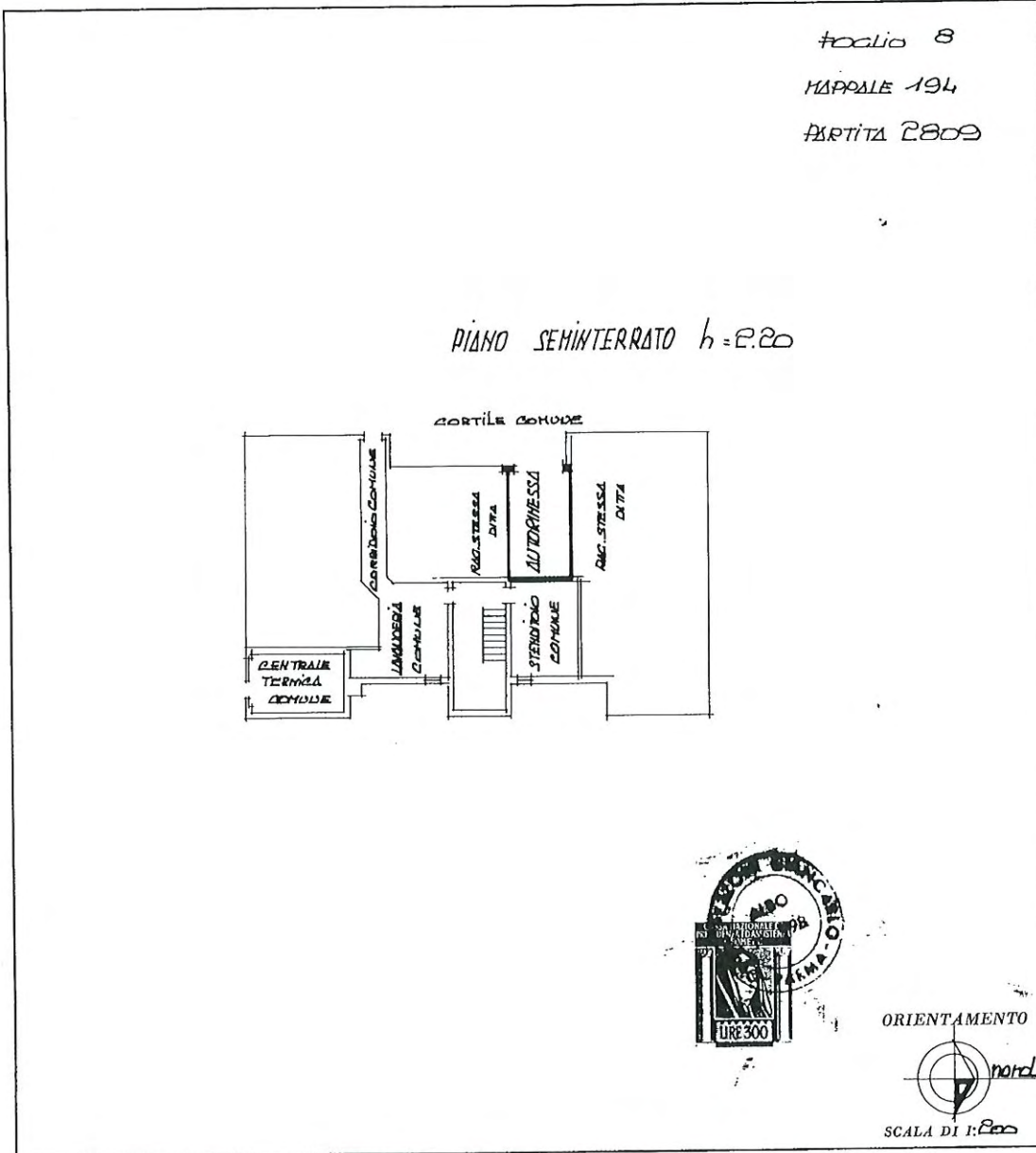

SPAZIO RISERVATO PER LE ANNOTAZIONI D'UFFICIO

DATA

PROT. N°

Compilata dal GEOM. ENRICO FEZZONI
(Titolo, nome e cognome del tecnico)

Iscritto all'Albo dei GEOMETRI

della Provincia di PARMA

DATA

27 NOV 1981

Firma:

Enrico Fezzoni

Ultima planimetria in atti

MODULARIO
F. - Cat. S. T. - 315



MINISTERO DELLE FINANZE
DIREZIONE GENERALE DEL CATASTO E DEI SERVIZI TECNICI ERARIALI

MOD. B (Nuovo Catasto Edilizio Urbano)

Lire
50

NUOVO CATASTO EDILIZIO URBANO

(R. DECRETO-LEGGE 13 APRILE 1939, N. 652)

Planimetria dell'immobile situato nel Comune di TERENZO Via NAZIONALE DELLA CISA

Ditta

Allegata alla dichiarazione presentata all'Ufficio Tecnico Erariale di PARMA

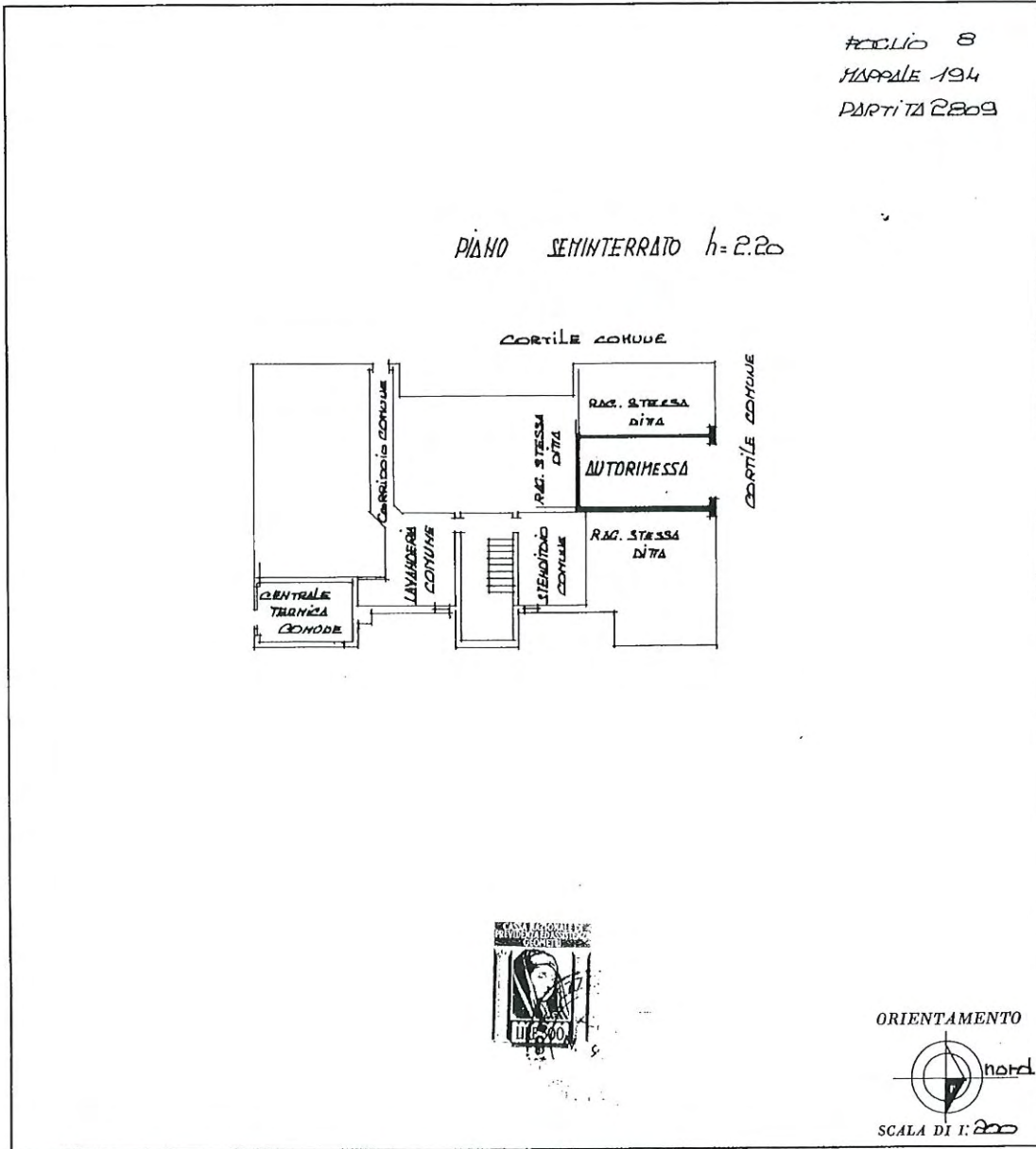

SPAZIO RISERVATO PER LE ANNOTAZIONI D'UFFICIO

DATA	25 APR 1998
PROT. N°	

Compilata dal Geom. CARLO DEZZONI
(Titolo, nome e cognome del tecnico)

Iscritto all'Albo dei GEOMETRI
della Provincia di PARMA

DATA 27 NOV 1981

Firma: Carlo Dezzoni

Ultima planimetria in atti

MODULARIO
F. - Cat. S. T. - 315



MINISTERO DELLE FINANZE
DIREZIONE GENERALE DEL CATASTO E DEI SERVIZI TECNICI ERARIALI

MOD. B (Nuovo Catasto Edilizio Urbano)

Lire
50

NUOVO CATASTO EDILIZIO URBANO

(R. DECRETO-LEGGE 13 APRILE 1939, N. 652)

Planimetria dell'immobile situato nel Comune di TERENZO Via NATIONALE DELLA CISA

Ditta

Allegata alla dichiarazione presentata all'Ufficio Tecnico Erariale di PARMA

FOLLIO 8
MAPPALE 194
PARTITA 2809

PIANO SEMINTERRATO h=2.20

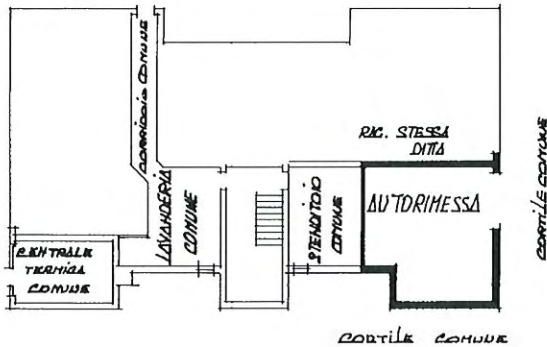

ORIENTAMENTO



SCALA DI 1:200

SPAZIO RISERVATO PER LE ANNOTAZIONI D'UFFICIO

DATA
PROT. N°

29/04/1982

1982

Compilata da Geom. Giancarlo Pezzoni
(Titolo, nome e cognome del tecnico)

Iscritto all'Albo dei GEOMETRI
della Provincia di PARMA

DATA 27 NOV 1981

Firma: Giancarlo Pezzoni

Ultima planimetria in atti

linea 01

Catasto dei Fabbricati - Situazione al 19/09/2023 - Comune di TERENZO(E548) - < Foglio 8 - Particella 194 - Subalterno 17 >
STRADA DELLA CISA BOSCHI DI BARDONE n. 16 Piano S1

