

**TRIBUNALE DI PALERMO  
VI SEZIONE CIVILE  
ESECUZIONI IMMOBILIARI  
R.G. ESEC. n°366/2019**

**Giudice**

**G.E.: dr.ssa Valentina Imperiale**

**Esperto Stimatore**

**GIULIA AJELLO  
architetto**

Via Ludovico Ariosto n°34  
90144 Palermo

posta PEC: giulia.ajello@archiworldpec.it  
posta ordinaria: g.ajello@archiworld.it

**Creditore Procedente**

Soggetto C

**Debitori**

Soggetto A  
Soggetto B

*non costituiti*

**Custode Giudiziario**

avv. Francesca Mancuso

**Creditore intervenuto**

Nessuno

**IMMOBILE PIGNORATO**

**LOTTO Unico**

“Piena proprietà dell’appartamento sito nel Comune di Palermo, Via Barisano da Trani n°9, piano terzo int. 7. Distinta al catasto fabbricati del Comune di Palermo al foglio 38, part. 2492, sub. 23.

**Titolo dell’elaborato:**

**FASCICOLO ALLEGATI  
Esperto Stimatore**

**ALLEGATO 2: DOC. FOTOGRAFICA**

**SENZA dati sensibili**

**Data consegna**

14-mar-22



U.I. sita nel Comune di Palermo, Via Barisano da Trani n°9, P. 3° int.7.

N.C.E.U. Fg. 38, part.2492, Sub. 23.



**Foto n°1: Prospetto su Via Barisano da Trani.**



**Foto n°2: Retro - Prospetto.**

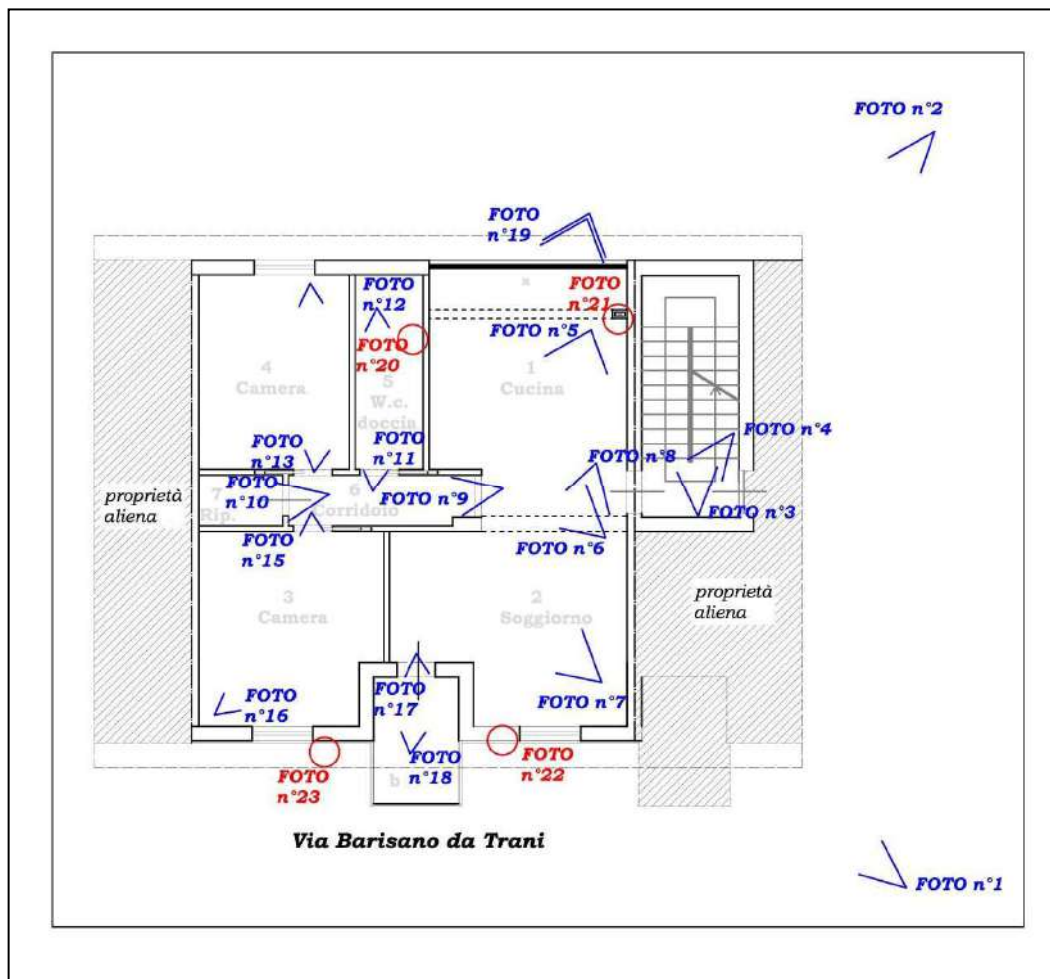

**PIANTA DELLO STATO DI FATTO: coni ottici**

Giulia Ajello  
architetto

Via Ludovico Ariosto n°34 90144 Palermo  
mail: g.ajello@awn.it - p.e.c.: giulia.ajello@archiworldpec.it



U.I. sita nel Comune di Palermo, Via Barisano da Trani n°9, P. 3°, int.7.

N.C.E.U. Fg. 38, part.2492, Sub. 23.

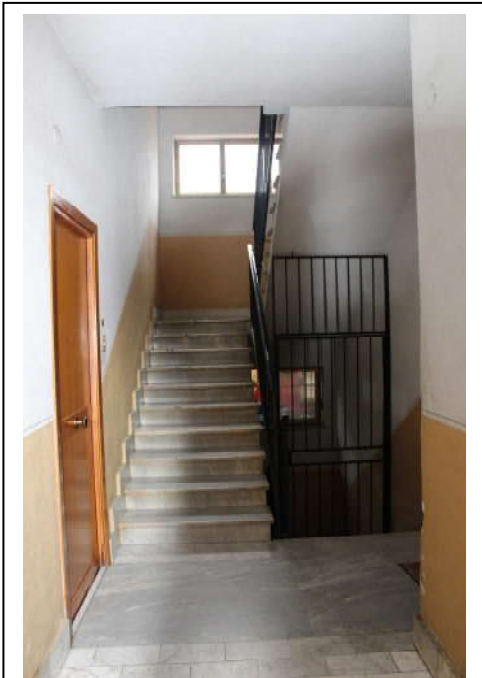

**Foto n°3: Androne**



**Foto n°4: Porta di accesso all'u.i.**

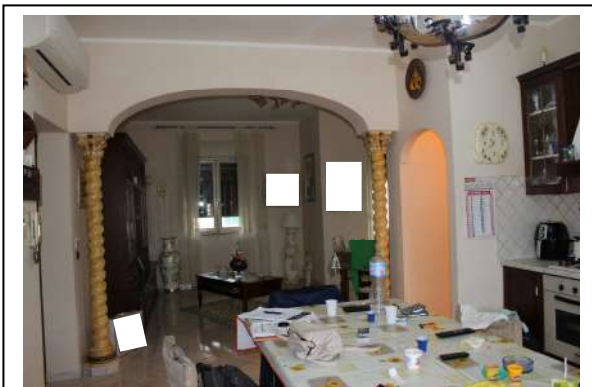

**Foto n°5: Ingresso (Vano 1)**



**Foto n°6: Cucina (Vano 2)**

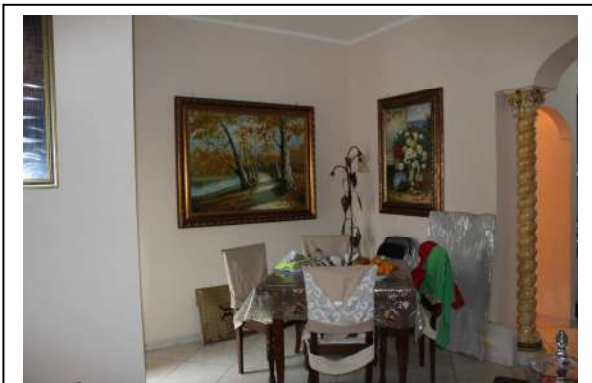

**Foto n°7: Soggiorno (Vano 3)**

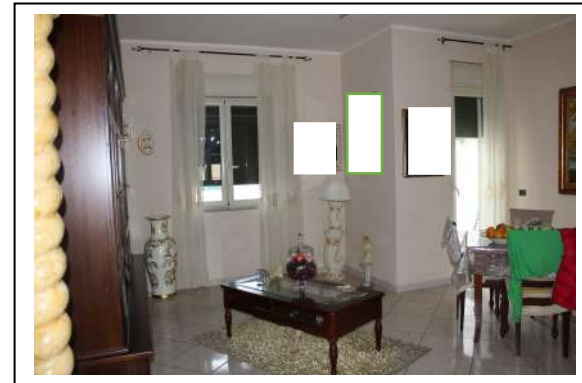

**Foto n°8: Soggiorno (Vano 3)**

**Giulia Ajello  
architetto**

Via Ludovico Ariosto n°34 90144 Palermo  
mail: g.ajello@awn.it - p.e.c.: giulia.ajello@archiworldpec.it



**U.I. sita nel Comune di Palermo, Via Barisano da Trani n°9, P. 3° int.7.**

**N.C.E.U. Fg. 38, part.2492, Sub. 23.**



**Foto n°9: Corridoio (Vano 4)**

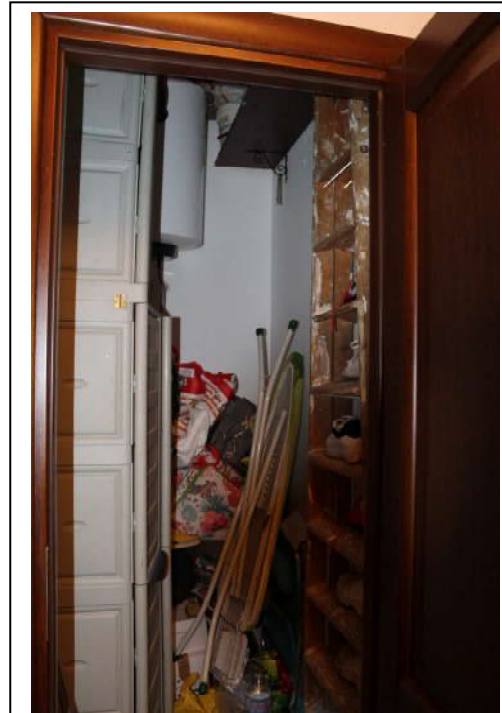

**Foto n°10: Androne (Vano 5)**



**Foto n°11: w.c. doccia  
(Vano 6)**

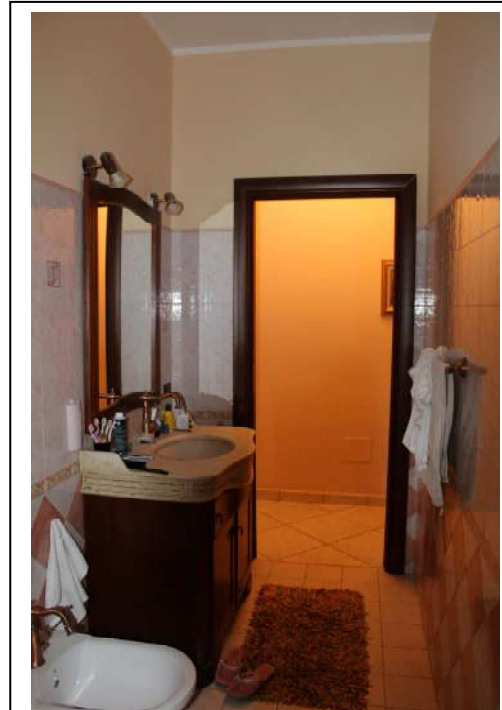

**Foto n°12: w.c. doccia  
(Vano 6)**

**Giulia Ajello  
architetto**

Via Ludovico Ariosto n°34 90144 Palermo  
mail: [g.ajello@awn.it](mailto:g.ajello@awn.it) - p.e.c.: [giulia.ajello@archiworldpec.it](mailto:giulia.ajello@archiworldpec.it)



U.I. sita nel Comune di Palermo, Via Barisano da Trani n°9, P. 3° int.7.

N.C.E.U. Fg. 38, part.2492, Sub. 23.



**Foto n°13: Camera (Vano 7)**

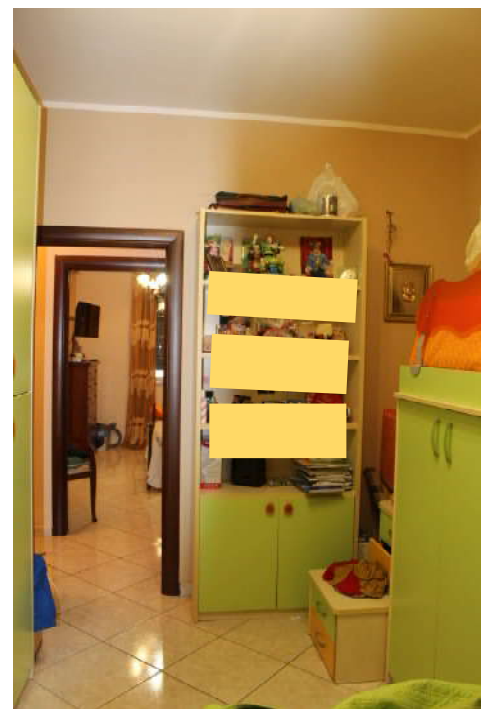

**Foto n°14: Camera (Vano 7)**



**Foto n°15: Camera (Vano 8)**



**Foto n°16: Camera (Vano 8)**

**Giulia Ajello  
architetto**

Via Ludovico Ariosto n°34 90144 Palermo  
mail: g.ajello@awn.it - p.e.c.: giulia.ajello@archiworldpec.it



U.I. sita nel Comune di Palermo, Via Barisano da Trani n°9, P. 3° int.7.

N.C.E.U. Fg. 38, part.2492, Sub. 23.



**Foto n°17: Balcone su Via Barisano da Trani**



**Foto n°18: Balcone su Via Barisano da Trani**



**Foto n°19: Balcone di retro-prospetto**

**Giulia Ajello  
architetto**

Via Ludovico Ariosto n°34 90144 Palermo  
mail: g.ajello@awn.it - p.e.c.: giulia.ajello@archiworldpec.it



U.I. sita nel Comune di Palermo, Via Barisano da Trani n°9, P. 3° int.7.

N.C.E.U. Fg. 38, part.2492, Sub. 23.

**CONDIZIONI MANUTENTIVE**



**Foto n°20: Intradosso solaio w.c.**



**Foto n°21: Intradosso e muratura verticale cucina**



**Foto n°22: cornicione segnapiano**



**Foto n°23: Cornicione di copertura condominiale**

**Giulia Ajello  
architetto**

Via Ludovico Ariosto n°34 90144 Palermo  
mail: g.ajello@awn.it - p.e.c.: giulia.ajello@archiworldpec.it

