

Ultima planimetria in atti
 Data: 21/05/2021 n. T173884 - Richiedente: FRRGFR55M31A664N
 Totale schede: 1
 Scheda n. 1

**Agenzia del Territorio
 CATASTO FABBRICATI**
 Ufficio provinciale di
 Bergamo

Dichiarazione protocollo n. BG0366558 del 17/11/2009
 Planimetria di n. i. n. in Comune di Leffe
 Via Costi
 oiv. 33

Identificativi Catastali:
 Sezione:
 Foglio: 4
 Particella: 214
 Subalterno: 703
 Iscritto all' albo:
 Geometri
 Prov. Bergamo
 N. .

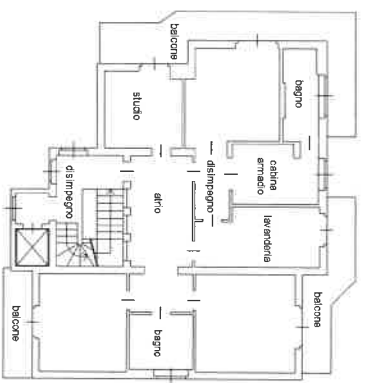

PIANO PRIMO h. mt. 270

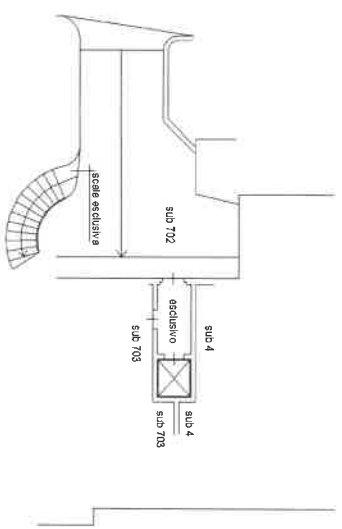

PIANO SEMINTERRATO h. mt. 240

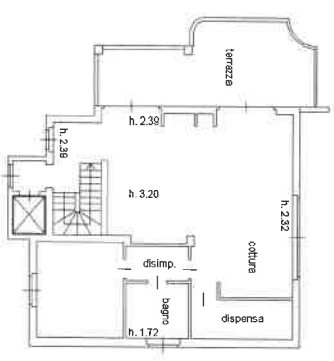

PIANO SECONDO (sottotetto)

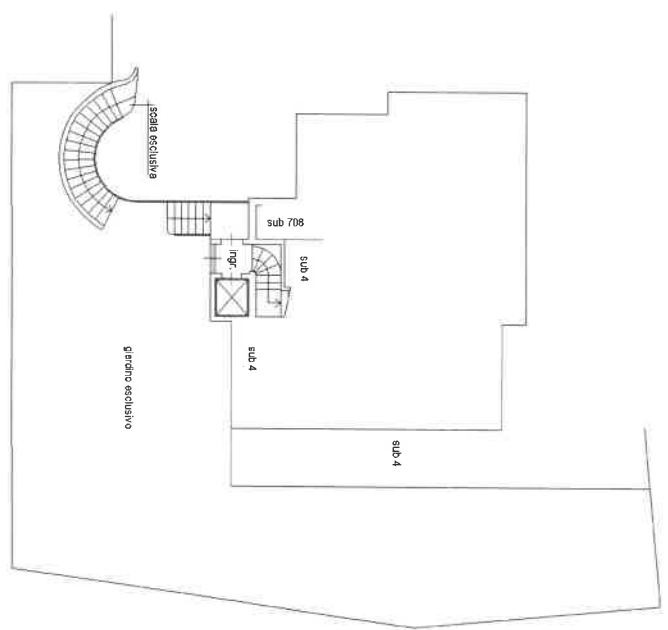

PIANO RIALZATO h. mt. 295



Catasto dei Fabbricati - Situazione al 21/05/2021 - Comune di Leffe (FS09) - < Foglio: 4 - Particella: 214 - Subalterno: 703 >
 VIA COSTI n. 33 piano: T-1-2-S1;

**Agenda del Territorio
Ufficio Provinciale di
CATASTO FABBRICATI
Bergamo**

Scheda n. 1
Scala 1:200

Proprietà: FRRGFR55M31A664N

Prodotto: 17/11/2009

Plantimetria di n. l. u. in Comune di Lefte

Via Costi

clv. 33

Identificativi Catastali:

Compilata da:

Sezione:

Iscritto all'albo:
Geometri

Foglio: 4

Particella: 214

Subalterno: 704

Prov. Bergamo

N.

ultima planimetria in atti

PIANO SEMINTERRATO h. mt. 2.40

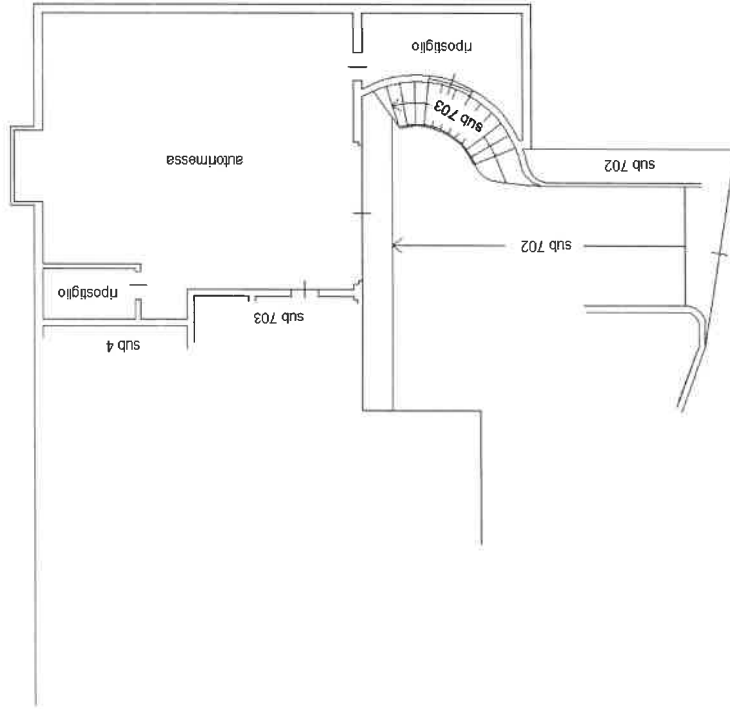

Catasto dei Fabbricati - Situazione al 21/05/2021 - Comune di LEFFE (B509) - < Foglio: 4 - Particella: 214 - Subalterno: 704 >
VIA COSTI n. 33 piano: S1;

ELABORATO PLANIMETRICO	Compiato da:	Incaricato all'Abito Geometri	Prov. Bergamo	N.
Comune di Luffe	Sezione:	Foglio: 4	Particella: 214	Prov. Bergamo n. 17/11/2009 del
Elaborazione grafica dai subalterni			Tipo Mappe n. 353449	del 06/11/2009 scala 1 : 500

data: 02/06/2021 - n. T58334 - Richiedente: Telematico
 Catasto FABBRICATI
 Ufficio provinciale di Bergamo

data: 02/06/2021 - n. T58334 - Richiedente: Telematico
 Formato di acquisizione: A3(297x420) - Formato stampa richiesto: A4(210x297) - Fattore di scala non utilizzabile

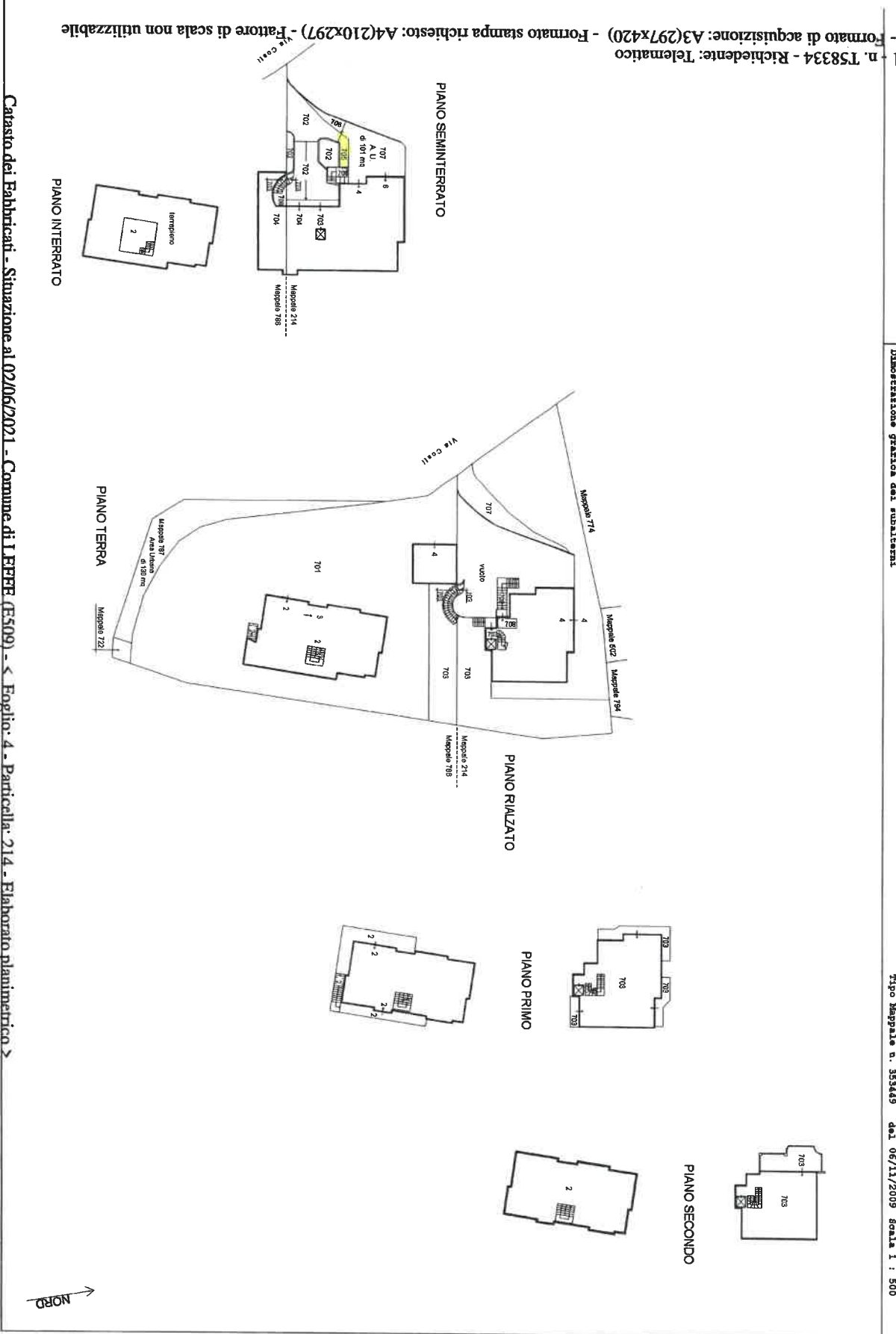

Catasto dei Fabbricati - Situazione al 02/06/2021 - Comune di Luffe (ES09) - < Foglio: 4 - Particella: 214 - Elaborato planimetrico >