

Completata da:
Maggi Marco
Iscritto all'albo:
Ingegneri
Prov. Siena
N. 00322

Identificativi Catastrali:
Sezione: 135
Foglio: 135
Particella: 310
Subalterno: 16

Dichiarazione protocollo n. SI0004519 del 28/01/2015
Planimetria di u.i.u. in Comune di Montepulciano
Via Dell' Artigianato civ.

Agenzia delle Entrate
CATASTO FABBRICATI
Ufficio provinciale di
Siena

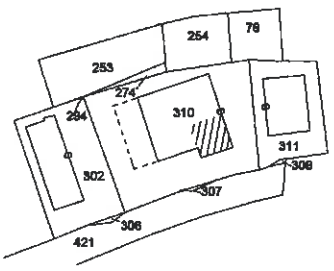

Comune di Montepulciano
Estratto di mappa
Scala 1:2000

PIANO TERRENO

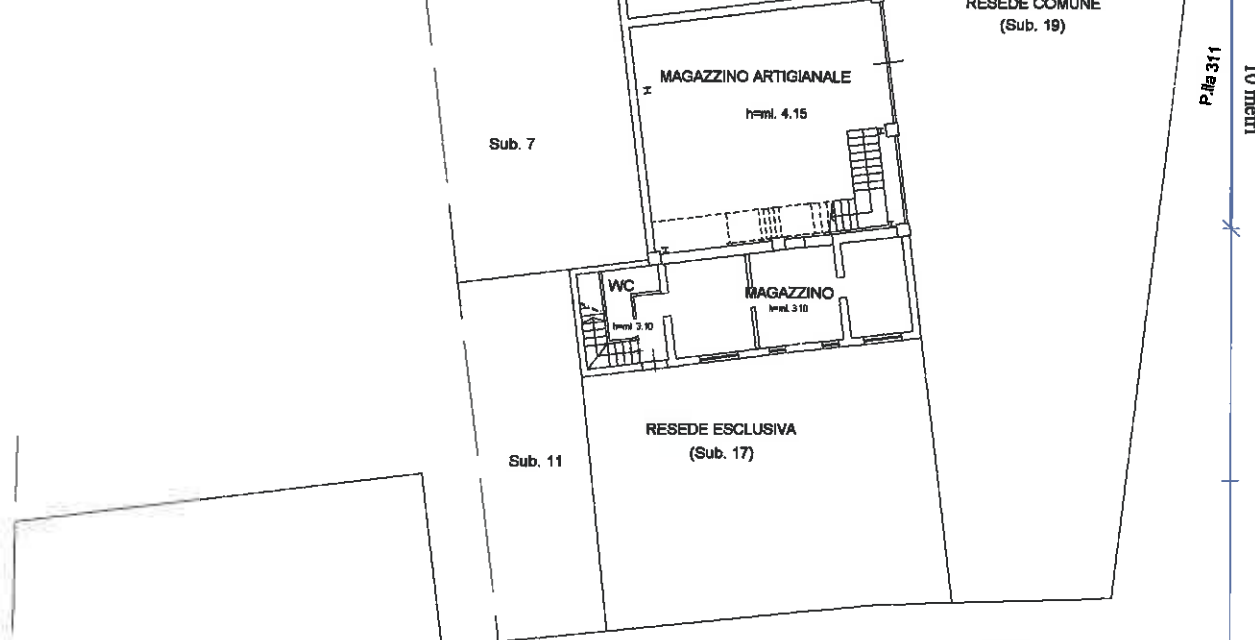

PIANO PRIMO



Ultima planimetria in atti

ORIENTAMENTO

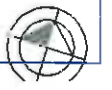

Catasto dei Fabbricati - Situazione al 27/10/2022 - Comune di MONTEPULCIANO (E592) - Foglio 135 - Particella 310 - Subalterno 17 - Lin. graffiata
VIA DELL'ARTIGIANATO DIAMO T 1