

Agenzia del Territorio
ASTO FABBRICATI
Ufficio Provinciale di
Rieti

Dichiarazione protocollo n. RI0107410 del 24/07/2009	
Planimetria di u.i.u. in Comune di Nepesolo	
Via Sabina	civ. 90
Identificativi Catastali:	Compilata da: Bertini Andrea
Sezione:	Iscritto all'albo: Geometri
Foglio: 4	Prov. Viterbo
Particella: 36	N. 1291
Subalterno: 3	

Scala 1:100

Allegato C

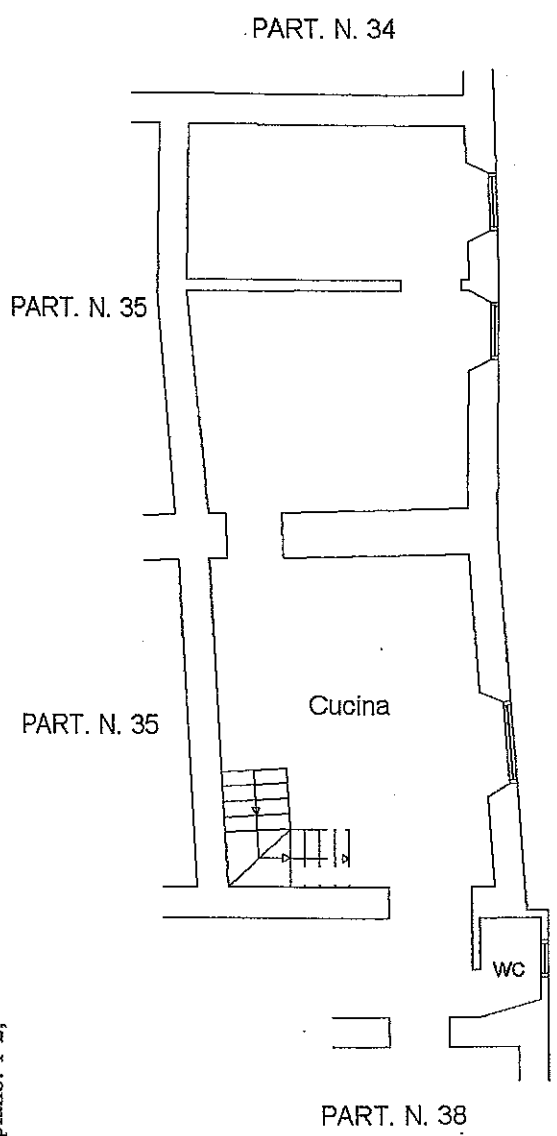

PIANO PRIMO
h=2.60

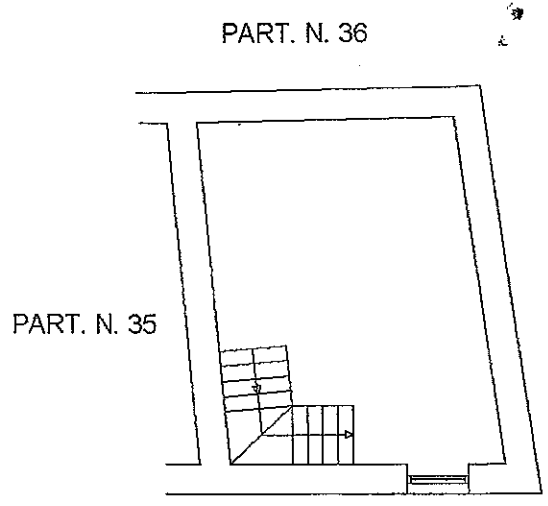

PIANO SECONDO
h=2.40

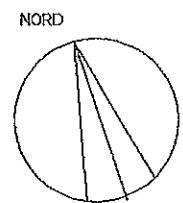

VIA SABINA n. 90 piano: 1-2;

ultima planimetria in atti

