

TRIBUNALE DI FERMO
ESECUZIONE IMMOBILIARE N.R.G. 110/2016 R.G.E.

OGGETTO: RELAZIONE FOTOGRAFICA
SOPRALLUOGO DEL 25-10-2022

CREDITORE PROCEDENTE : CASSA DI RISPARMIO DI FERMO

Contro

DEBITORE ESECUTATO : _____))

GIUDICE : G.E. dott.ssa Giorgia Cecchini

CTU : Dott. Ing. Angelofrancesco Santarelli

F Foglio 5 p- 224 sub 2 : articolantesi ai piani S1-1°-2°



C.da Pian Natale snc a Montegiberto (FM)



PIANO PRIMO : RIPOSTIGLIO CON ACCESSO DAL VANO SCALE CONDOMINIALE



PIANO PRIMO : INGRESSO /CUCINA /ZONA GIORNO



PIANO PRIMO : INGRESSO /CUCINA /ZONA GIORNO

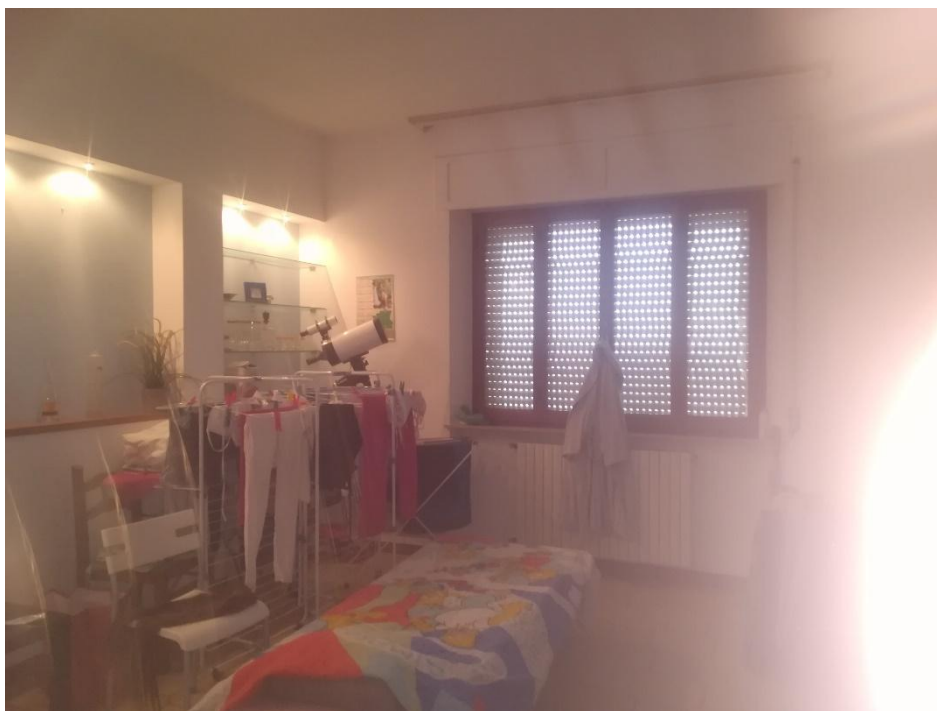

PIANO PRIMO : SOGGIORNO



FOTO N.01 : PIANO PRIMO - CAMERA



FOTO N.01 : PIANO PRIMO - CAMERA

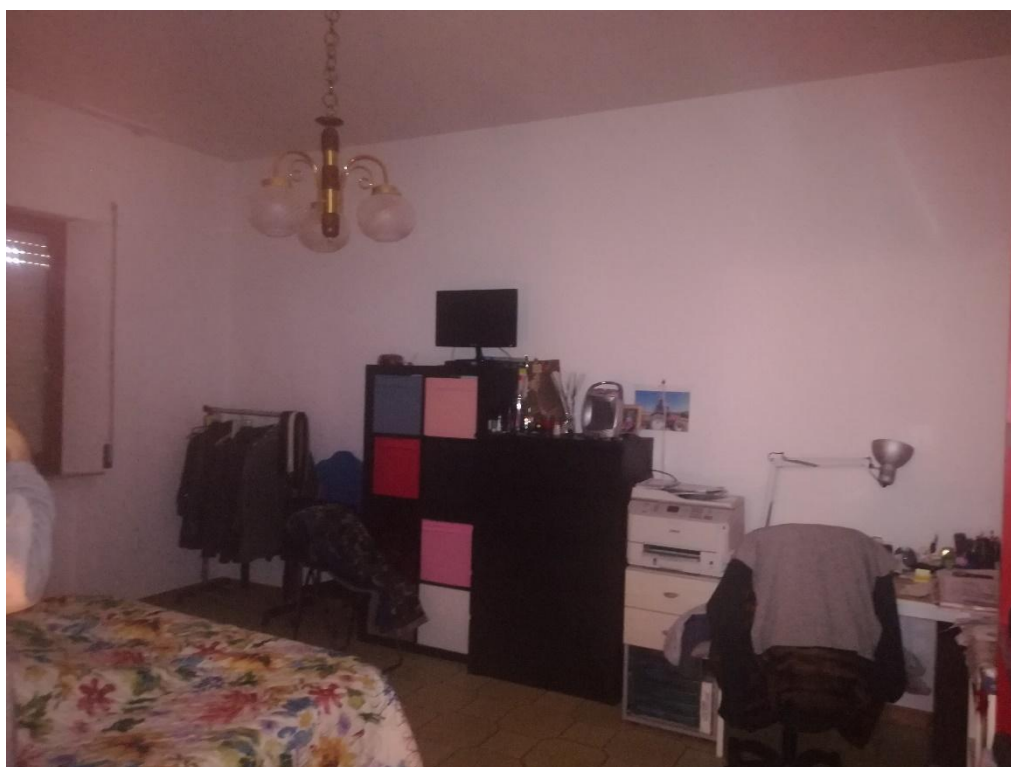

FOTO N.01 : PIANO PRIMO - CAMERA



FOTO N.13 : PIANO PRIMO - BAGNO



PIANO SOTTOSTRADA S1: CANTINA

N.B.: IL MURO DI SEPARAZIONE TRA UNITA' IMMOBILIARI VISIBILE NELLA FOTO A DESTRA NON E' PRESENTE NELLA PLANIMETRIA DELLO STATO APPROVATO; MENTRE RISULTA NELLA PLANIMETRIA CATASTALE A SEGUITO DI FRAZIONAMENTO



FOTO N.8-9 : PIANO S1 : SOTTOSCALA CON GENERATORE TERMICO A GASOLIO A SERVIZIO DEL PIANO



PIANO SECONDO (SOTTOTETTO) : PORZIONE DI SOFFITTA INDIVISA

