



# NUOVO CATASTO EDILIZIO URBANO

(R. DECRETO-LEGGE 13 APRILE 1939, N. 652)

Planimetria dell'immobile situato nel Comune di BORE Via RALLI

Ditta .....

Allegata alla dichiarazione presentata all'Ufficio Tecnico Erariale di PARMA

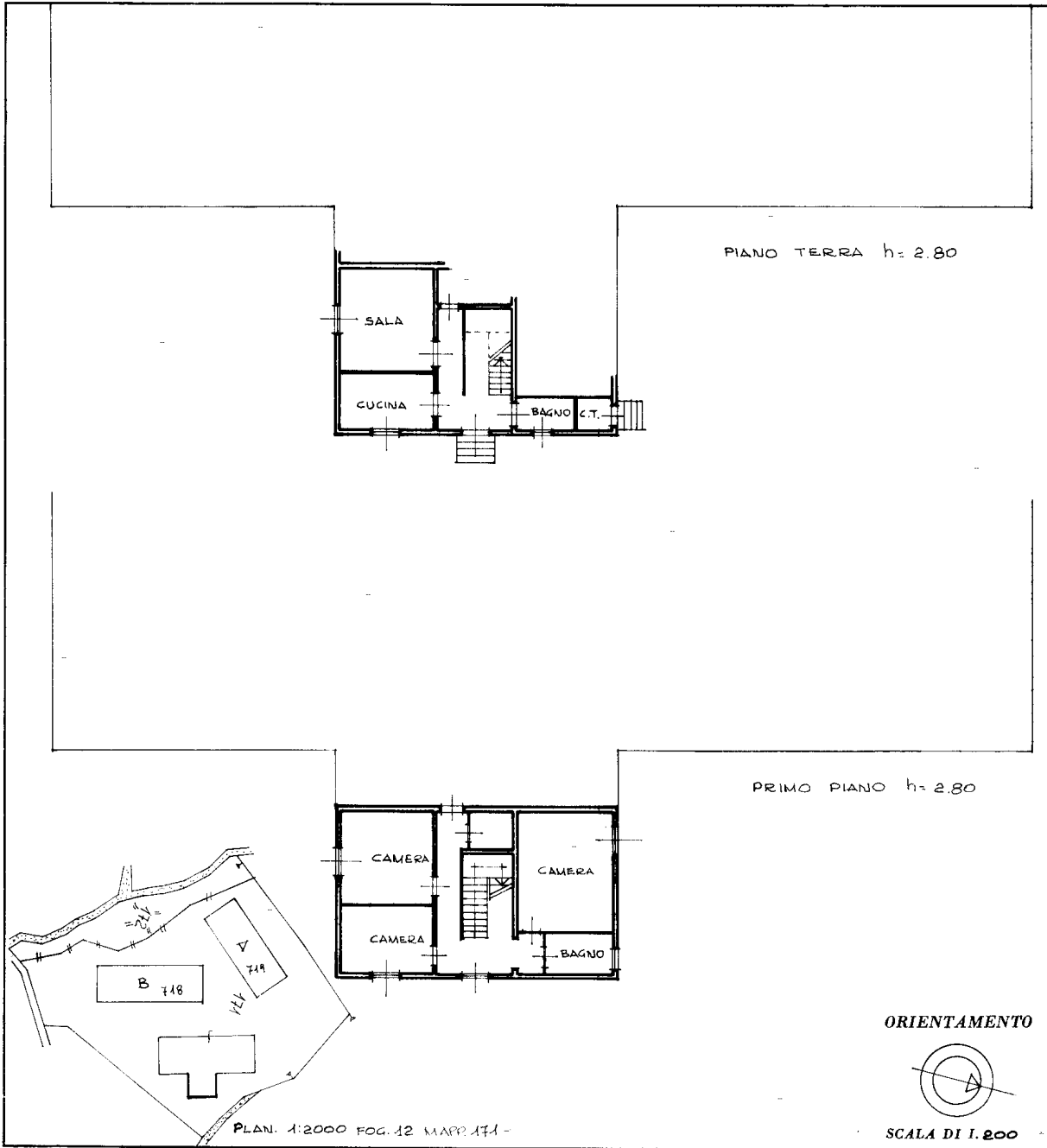

SPAZIO RISERVATO PER LE ANNOTAZIONI D'UFFICIO

DATA	
PROT. N°	U 12 171 1

0272

Compilata dal Geometra  
(Titolo, nome e cognome del tecnico)  
**CAMPANA GIUSEPPE**  
Iscritto all'Albo dei Geometri  
della Provincia di **PARMA**  
DATA .....

Firma

MODULARIO  
F. - rig. tend. - 497



MINISTERO DELLE FINANZE  
DIREZIONE GENERALE DEL CATASTO E DEI SERVIZI TECNICI ERARIALI

Mod. B (Nuovo Catasto Edilizio Urbano)

Lire  
200

# NUOVO CATASTO EDILIZIO URBANO

(R. DECRETO-LEGGE 13 APRILE 1939, N. 652)

Planimetria dell'immobile situato nel Comune di BORE Via RALLI

Ditta .....

Allegata alla dichiarazione presentata all'Ufficio Tecnico Erariale di PARMA

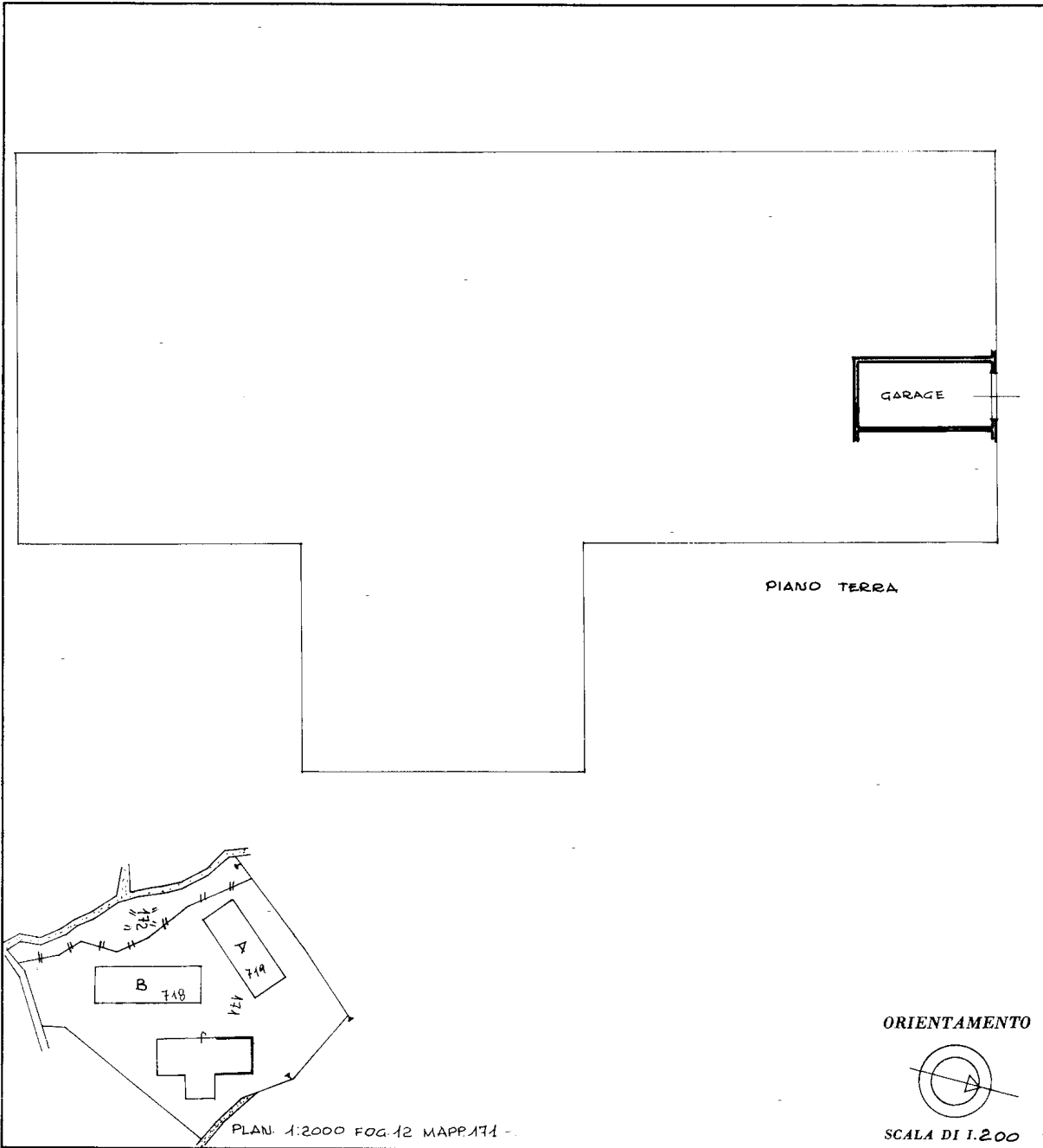

### SPAZIO RISERVATO PER LE ANNOTAZIONI D'UFFICIO

DATA  
PROT. N°

*2000*

10 12 171 2

Compilata dal Geometra  
(Titolo, nome e cognome del tecnico)  
CAMPANA GIUSEPPE

Iscritto all'Albo dei Geometri  
della PARMA

DATA 7 MAG. 1988

Firma *Giuseppe Campana*



**Agenzia del Territorio**  
**CATASTO FABBRICATI**  
Ufficio provinciale di  
Parma

Dichiarazione protocollo n. PR0092900 del 19/06/2013  
Planimetria di u.i.u. in Comune di Bore  
Localita' Ralli

Scala 1: 200

Identificativi Catastali:  
Sezione:  
Foglio: 12  
Particella: 171  
Subalterno: 3

Compilata da:  
Gandolfi Paolo  
Iscritto all'albo:  
Ingegneri  
Prov. Parma  
N. 2392

### PIANO TERRENO

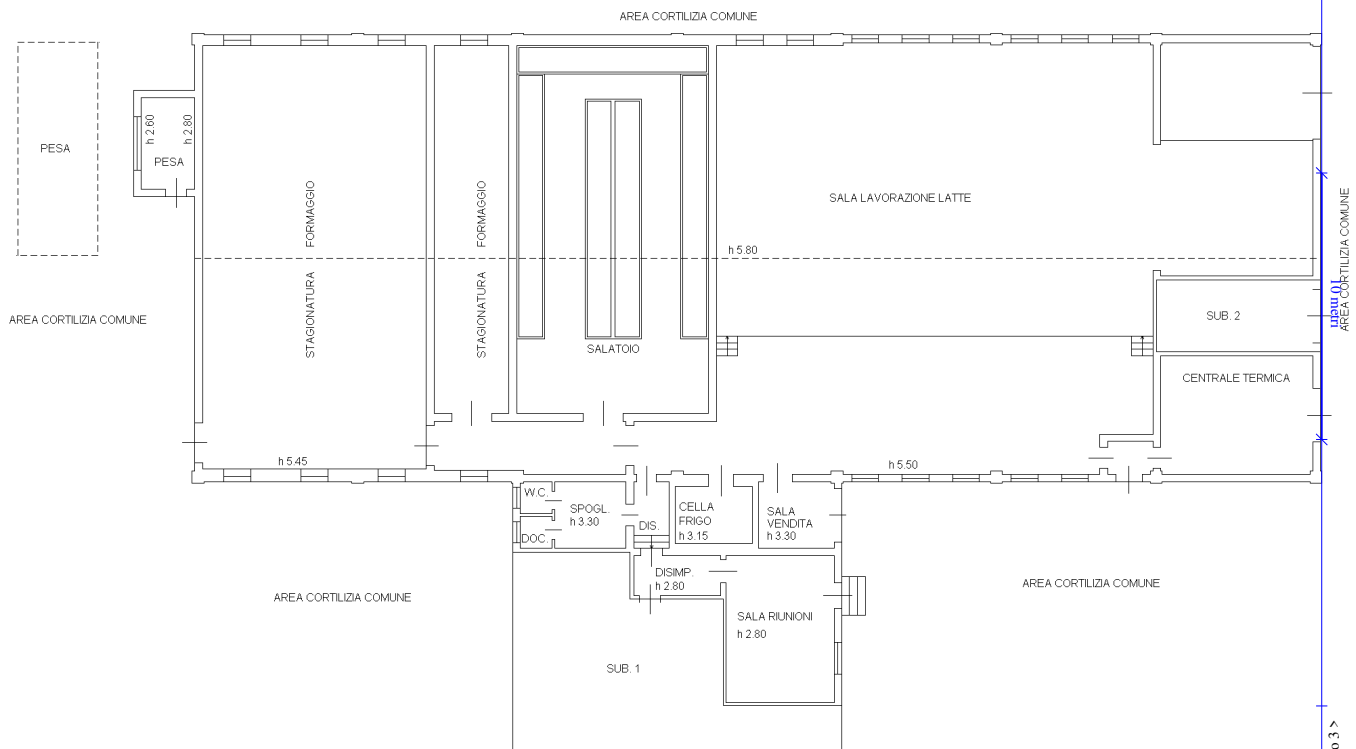

ORIENTAMENTO



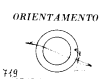
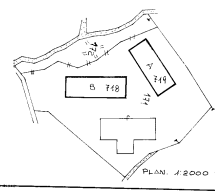
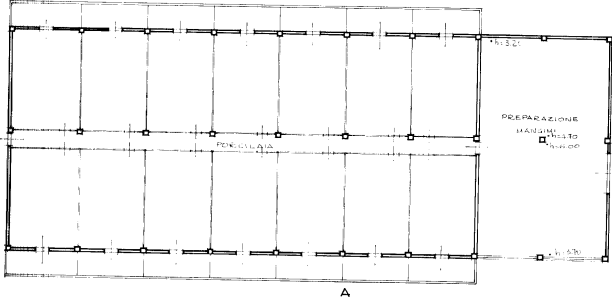
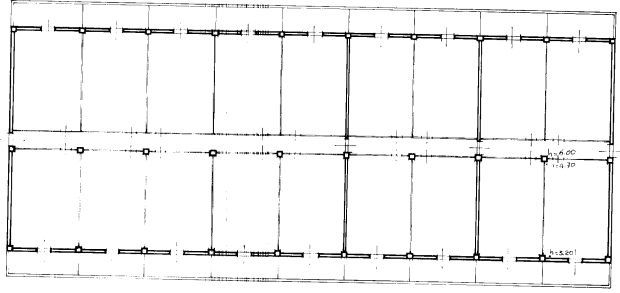

SPAZIO RISERVATO PER LE ANNOTAZIONI D'UFFICIO

DITTA			
PROT. N.			
	U	12	748 - 749

Compilata dal Geometra  
**CAMPANA GIUSEPPE**  
iscritto all'Albo dei Geometri della Provincia di PARMA  
 DATA \_\_\_\_\_  
 Firma: \_\_\_\_\_

