

**Agenzia delle Entrate**  
**CATASTO FABBRICATI**  
 Ufficio provinciale di  
**Sassari**

Dichiarazione protocollo n. SS0064092 del 13/11/2020

Comune di Sennori

Loc. Badde Cossos

civ. SNC

Identificativi Catastali:

Sezione:

Foglio: 25

Particella: 972

Subalterno: 4

Compilata da:

Isoritto all'albo:

Geometri

Prov. Sassari

N.1908

Planimetria

Scheda n.1

Scala 1: 200

PIANO SEMINTERRATO 1  
 H.3.10

N.C.T F.25 MAPP.LE 941

VIA DI LOTTIZZAZIONE

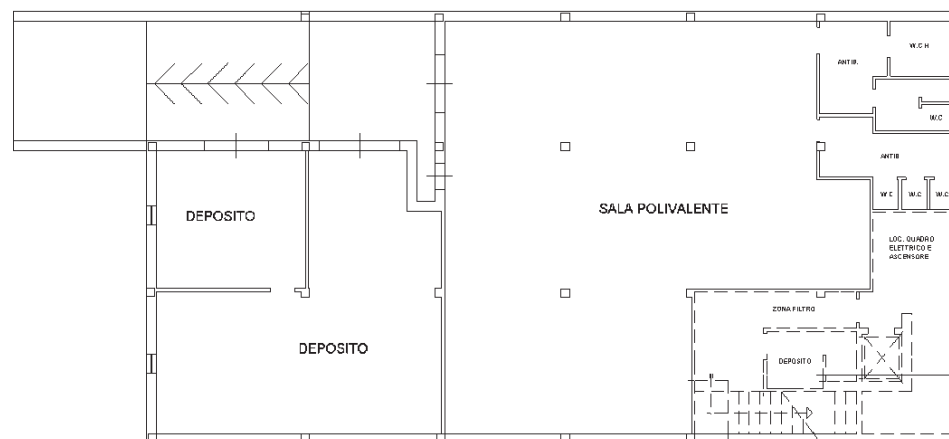

N.C.T F.25 MAPP.LE 718

SUB.7

B.C.N.C ai SUB.5-6

ORIENTAMENTO

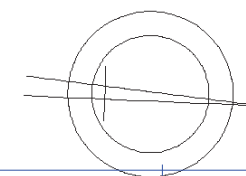

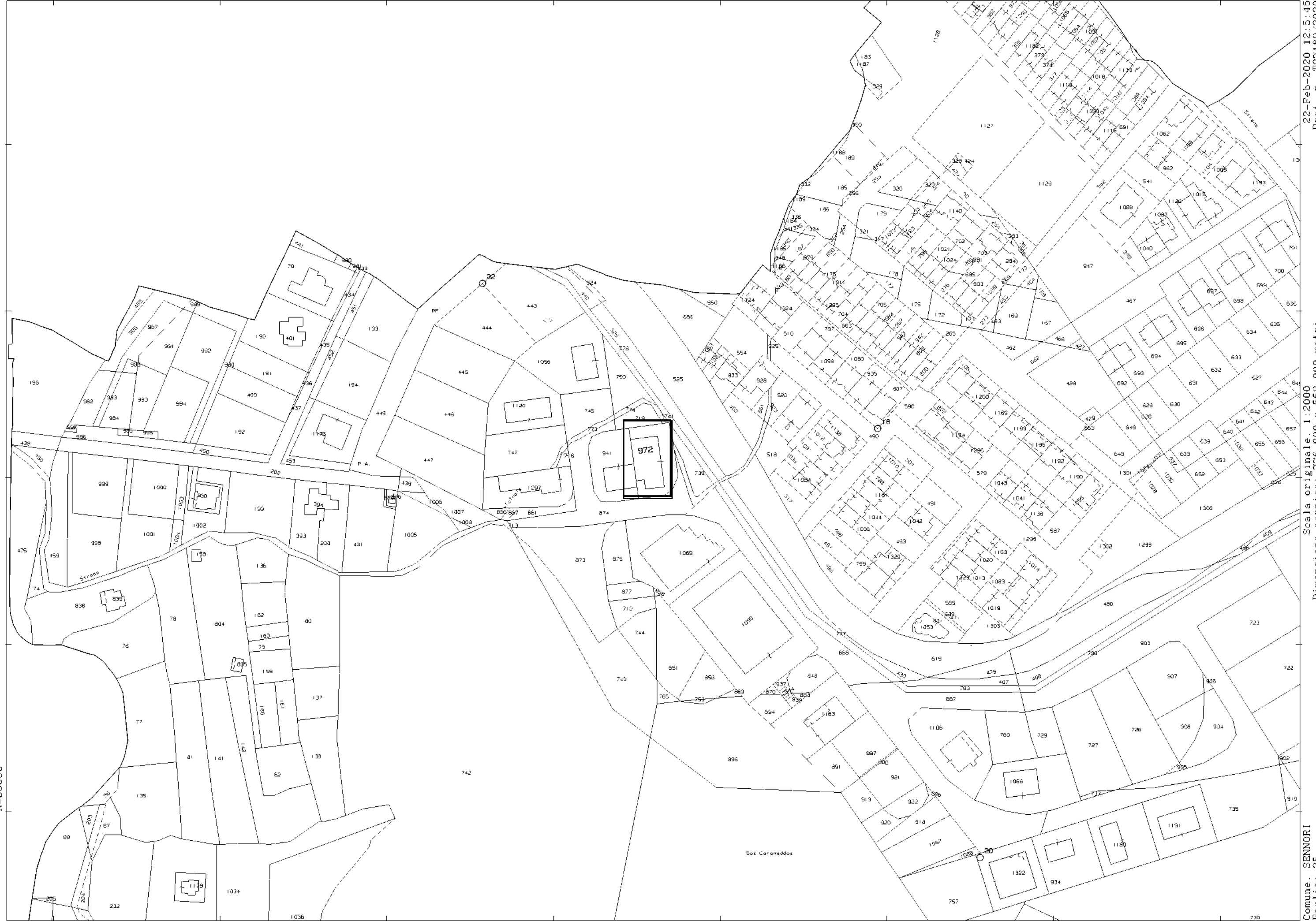

N=86600

F=44800

Firmato Da: BIDDAU LEONARDO Emesso Da: ARUBAPEC S.P.A. NG CA 3 Serial#: 3cd1b611aa5f0382cc1896c4679c9138

22-Feb-2020 12:5:45  
Prot. n. T27189/2020

Scala originale: 1:2000  
Dimensione cornice: 776 000 x 552 000 metri

Comune: SENNORI  
Foglio: 25

I Particella: 972