

# Allegato 6

Planimetria catastale

Pagine 2 compresa la presente



**MINISTERO DELLE FINANZE**  
**DIREZIONE GENERALE DEI CATASTI E DEI SERVIZI TECNICI ERARIALI**  
**NUOVO CATASTO EDILIZIO URBANO**  
 Lic. 100  
 Piantine dell'immobile situate nel Comune di LATINA  
 in esecuzione di n. 96/12 del Tribunale di LATINA del 26/02/12  
 Via BINTA NEGRA, n. 3  
 Alligata alla dichiarazione presentata all'Ufficio Tecnico Esattoriale di LATINA

WOODS A.T. 2004  
 P. 05/21-02-1000

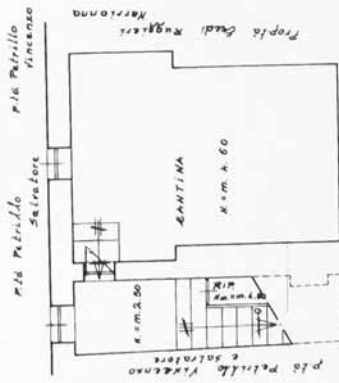
**PIANO 25/5.**

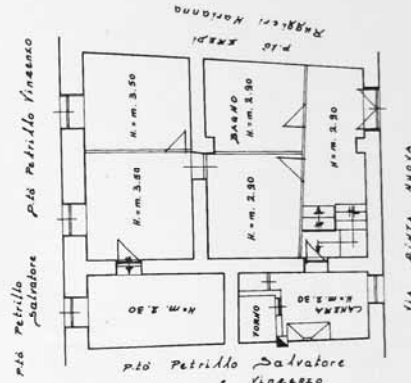

**PIANO TERRA**



**PIANO 45/5.**

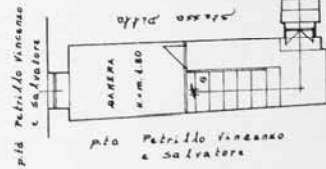

SPAZIO RISERVATO PER LE ANNOTAZIONI D'UFFICIO  
 Nota 2/12/12  
 M.D. pio m 840/ gna mof  
 della Provincia di LATINA  
 P. S. 1386  
 [Signature]