

COMUNE DI TERRACINA F. 98 N° 218

Rif. T.M. 6997/1991

SCALA 1:500

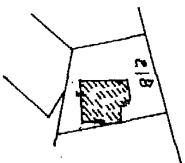

IL TECNICO

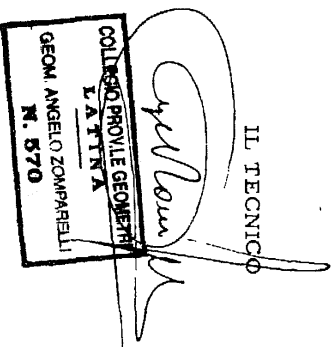

PIANO TERRENO

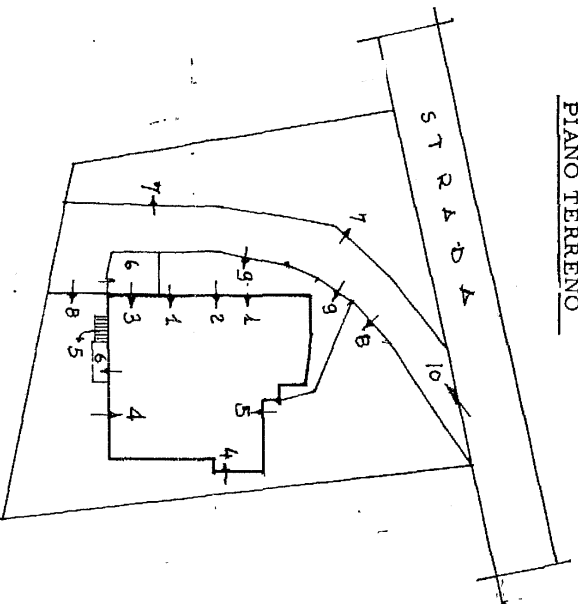

Rif. 3613/91

LEGENDA:

- Sub.1-App.to Piano Terreno
- Sub.2-App.to Piano ~~Riviera~~
- Sub.3-App.to Piano Terra
- Sub.4-App.to Piano Terra
- Sub.5 App.to Piano Terra e Primo
- Sub.6-Corte esclusiva del Sub.3
- Sub.7-Corte *comune non censibile ai sub.1-2*
- Sub.8-Bene Comune non censibile ai Sub.4-5 (corte)
- Sub.9-Bene comune non censibile ai sub.1-2 (Corte)
- Sub.10-Bene comune non censibile ai sub.1-2-3-4-5-6 (strada di accesso)

PIANO PRIMO

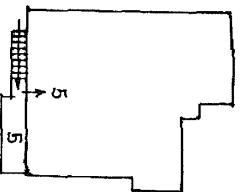

ELABORATO PLANIMETRICO

Compilato da:
Zomparelli Fabrizio
Iscritto all'albo:
Ingegneri
Prov. Latina

N. 1351

Agenzia del Territorio
CATASTO FABBRICATI
Ufficio Provinciale di
Latina

Comune di Terracina

Sezione:

Foglio: 98

Particella: 218

Protocollo n. LT0306472 del 18/09/2009

Tipo Mappale n. 301936 del 15/09/2009

Dimostrazione grafica dei subaltri

Scala 1 : 500

