

MODULARIO
F. rig. rend. 497



MINISTERO DELLE FINANZE
DIREZIONE GENERALE DEL CATASTO E DEI SERVIZI TECNICI ERARIALI

MOD. B (Nuovo Catasto Edilizio Urbano)

NUOVO CATASTO EDILIZIO URBANO

Lire
100

(R. DECRETO-LEGGE 13 APRILE 1939, N. 652)

Planimetria dell'immobile situato nel Comune di PONTIROLO NUOVO Via Puccini, 2

Ditta SOMBOLI PIERA nata a Pontirolo Nuovo il 23/10/1926 C.F. SMB PRI 26R63 G867E

Allegata alla dichiarazione presentata all'Ufficio Tecnico Erariale di BERGAMO

4

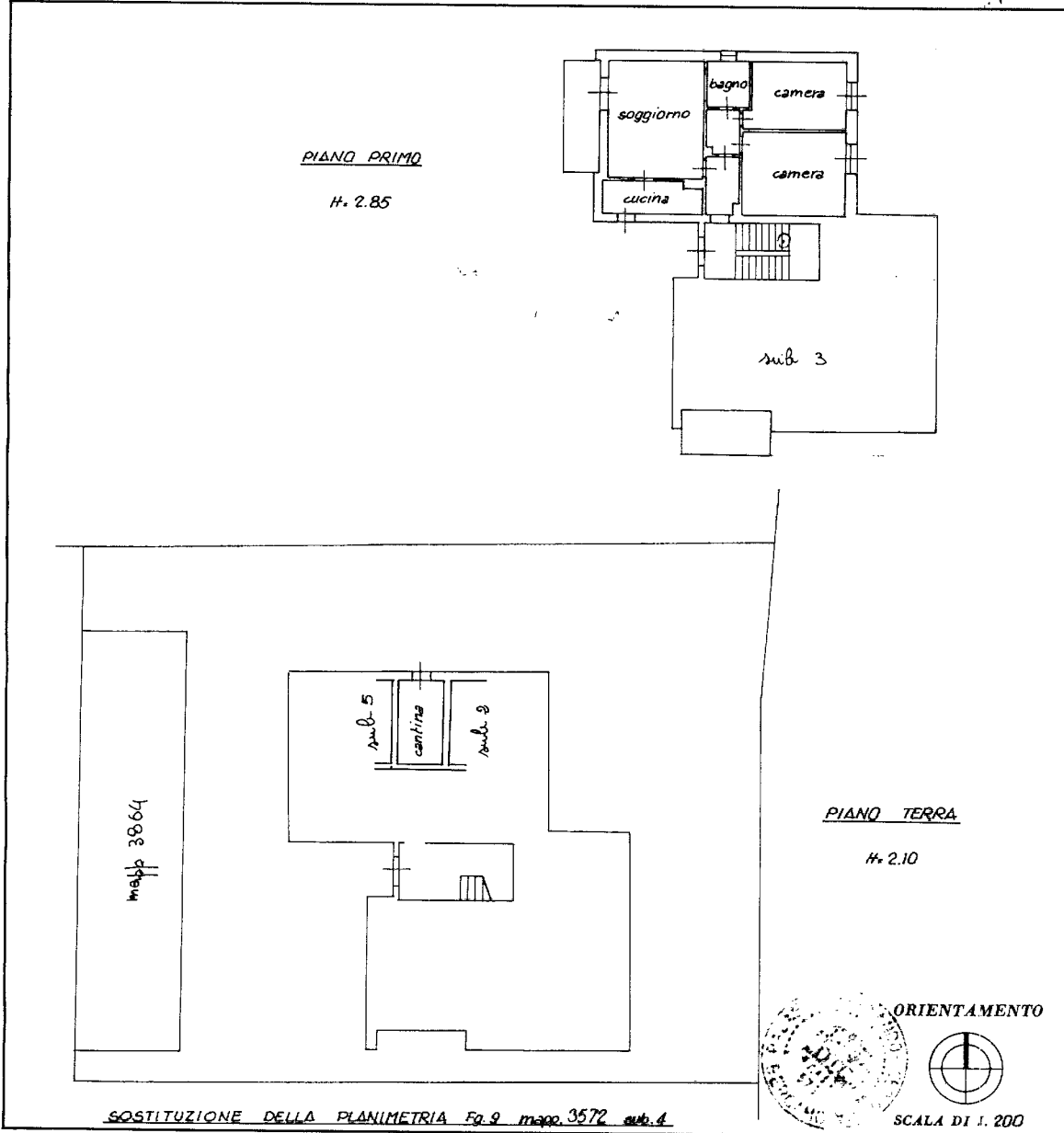

SPAZIO RISERVATO PER LE ANNOTAZIONI D'UFFICIO

2 DIC 1985

DATA
PROT. N° 3864

91551-14

Compilata dal geometra
(Titolo, nome e cognome del tecnico)
FERNANDO RADELLI

Iscritto all'Albo dei Geometri n° 573

della Provincia di Bergamo

DATA 2/12/1985

Firma: Fernando Radelli

Catasto dei Fabbricati - Situazione al 10/05/2022 - Comune di PONTIROLO NUOVO(G867) - < Foglio 9 - Paticella 3572 - Subalterno 4 >
Via PUCCINI n. 2 Piano 1

Ultima planimetria in atti