

MODULARIO  
F. fig. rend. 497



MINISTERO DELLE FINANZE  
DIREZIONE GENERALE DEL CATASTO E DEI SERVIZI TECNICI ERARIALI  
**NUOVO CATASTO EDILIZIO URBANO**

MOD. B (Nuovo Catasto Edilizio Urbano)

Lire  
100

(R. DECRETO-LEGGE 13 APRILE 1959, N. 652)

Planimetria dell'immobile situato nel Comune di PONTIROLO NUOVO Via Puccini, 2

Ditta MONZANI ROSA, ALLIEVI RAFFAELE, CHIARI ALESSANDRA, SONDOLI PIERINA, DENDENALUIGI, GALLI MARIO  
GALLI MARGHERITA, GALLI GIOVANNA, COLOMBO MARIA,  
Allegata alla dichiarazione presentata all'Ufficio Tecnico Erariale di BERGAMO

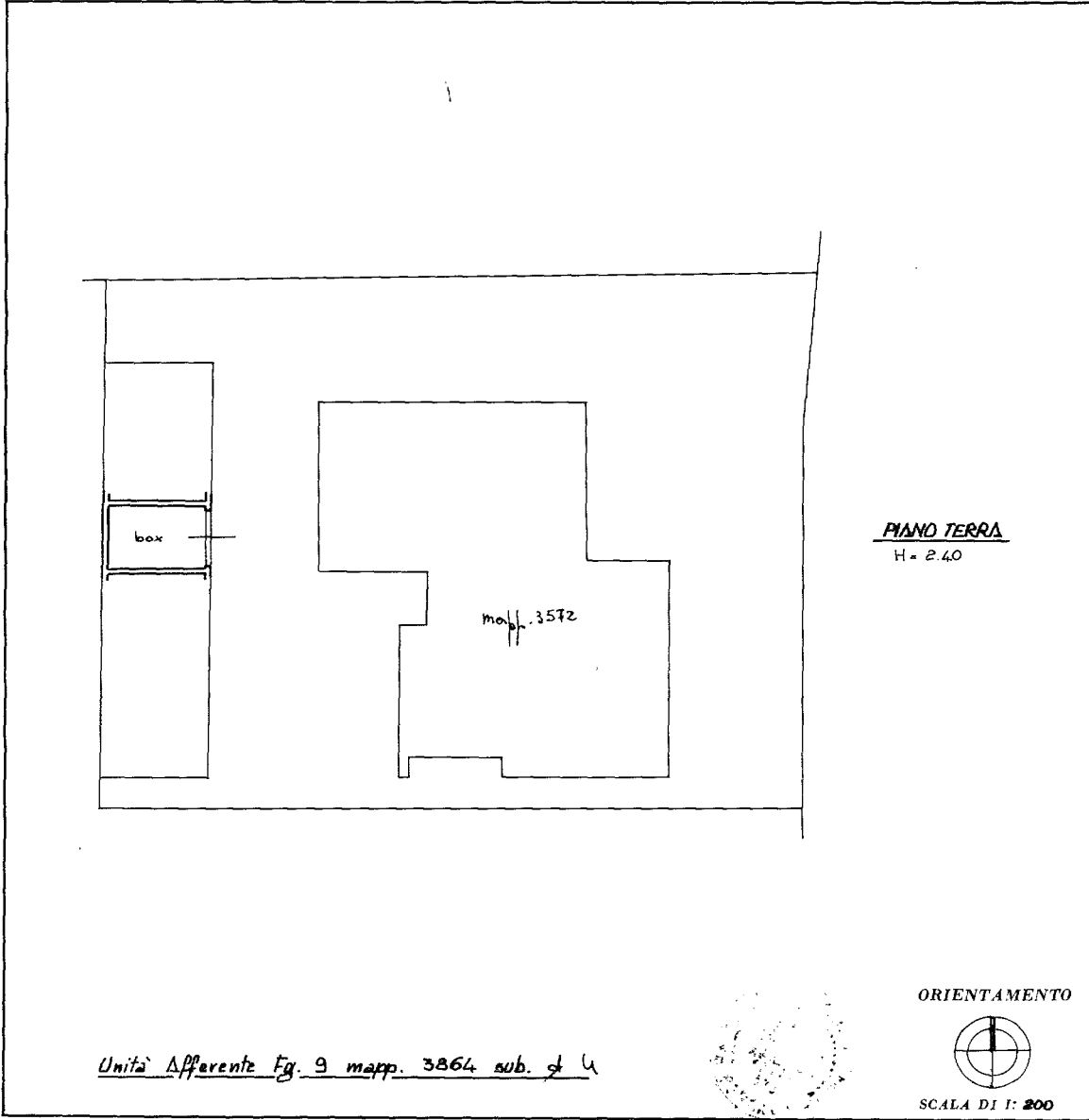

SPAZIO RISERVATO PER LE ANNOTAZIONI D'UFFICIO	
DATA	<b>2 DIC. 1985</b>
PROT. N°	<u>8268 4</u>

Compilata dal geometra  
(Titolo, nome e cognome del tecnico)  
**FERNANDO RADABELLI**  
Iscritto all'Albo dei Geometri n°573  
della Provincia di Bergamo  
DATA 2/12/1985  
Firma: [Signature]

Catasto dei Fabbricati - Situazione al 10/05/2022 - Comune di PONTIROLO NUOVO(G867) - < Foglio 9 - Paticella 3864 - Subalterno 4 >  
VIA PUCCINI n. 2 Piano T

Ultima planimetria in atti