

# Lotto 1 - Viale Arsia 80

## Piano seminterrato

scala 1:100

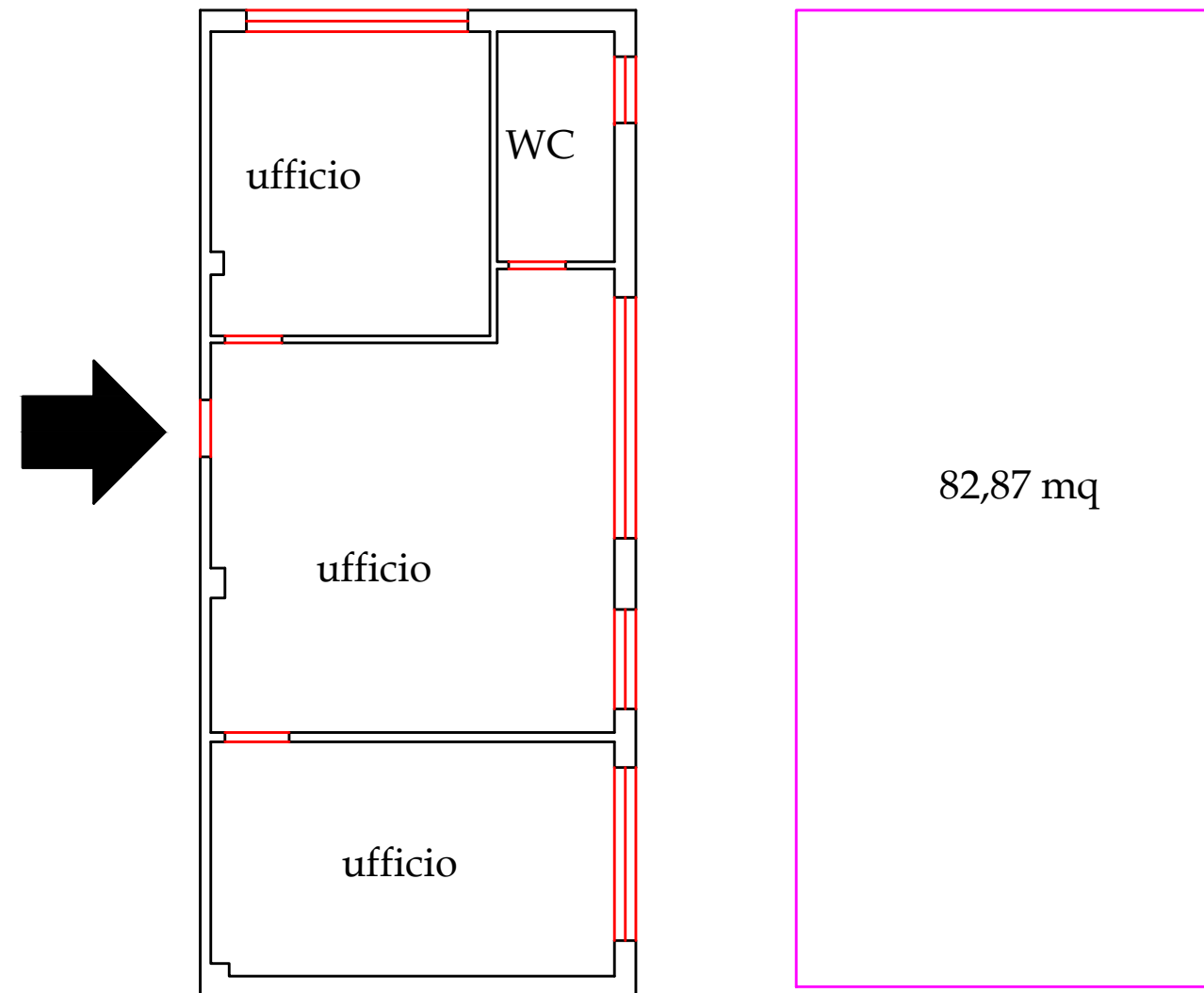

MODULARIO  
F. fig. rend. 486



MINISTERO DELLE FINANZE  
DIREZIONE GENERALE DEL CATASTO E DEI SERVIZI TECNICI ERARIALI

MOD. A (Nuovo Catasto Edilizio Urbano)

Lire  
150

# NUOVO CATASTO EDILIZIO URBANO

(R. DECRETO-LEGGE 13 APRILE 1939, N. 639)

Planimetria dell'immobile situato nel Comune di **CARBONIA** Via **Arsia s.n.**

Ditta **A.M.D. S.R.L. AMMINISTRATORE PAG. PUBBL. UNO nato in Carbonia il 13-5-1949.**

Allegata alla dichiarazione presentata all'Ufficio Tecnico Erariale di **Cagliari**

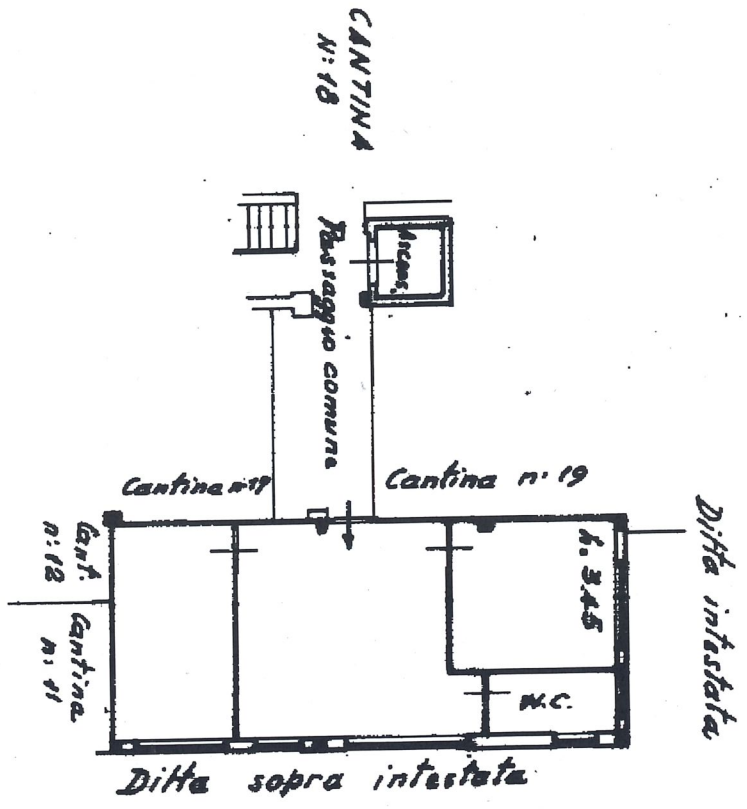

ORIENTAMENTO



SCALA DI 1:200

SPAZIO RISERVATO PER LE ANNOTAZIONI D'UFFICIO

DATA PROT. No	503
DATA	28/3666/53

Compilata dal **Dott. Ing. (Titolo, nome e cognome del tecnico)**

Iscritto all'Albo degli Ingegneri della Provincia di **Cagliari** N° **825**

DATA **Ottobre 1982**

Firma: **Buccano la**