

I Particella: 1217

Comune: SPOLETO
Foglio: 304

Scala originale: 1:1000
Dimensione cornice: 267.000 x 189.000 metri

14-Lug-2020 8:42:0
Prot. n. T15514/2020

ELABORATO PLANIMETRICO

Compilato da:
Lezzi Fabrizio

Iscritto all'albo:
Geometri

Prov. Perugia

N. 04485

**Agenzia delle Entrate
CATASTO FABBRICATI
Ufficio Provinciale di
Perugia**

Comune di Spoleto

Sezione: Foglio: 304

Particella: 1487

Protocollo n. PG0041855 del 21/05/2021

Tipo Mappale n. del

Dimostrazione grafica dei subalterni

Scala 1 : 500

elab. planim. parziale

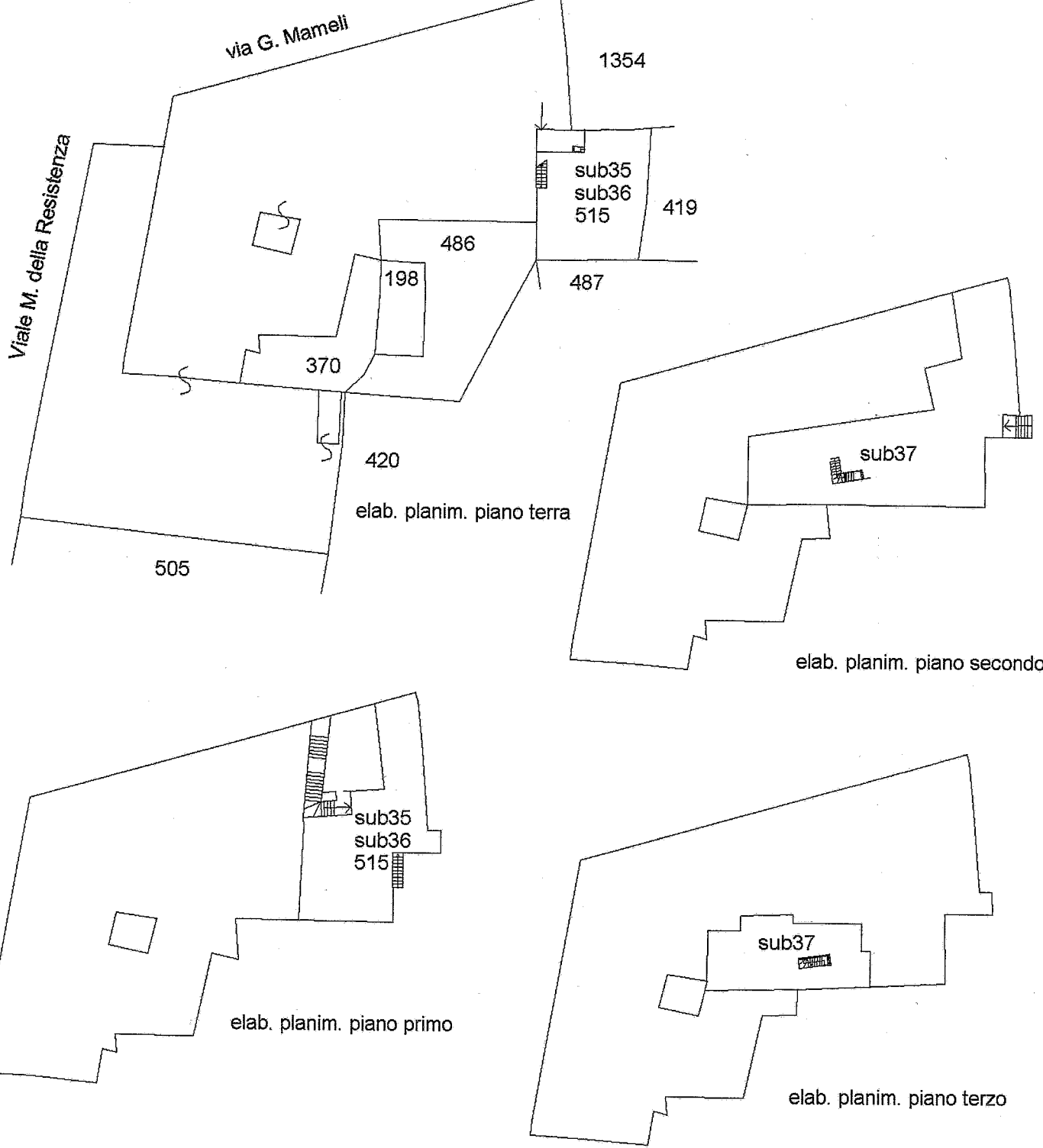

Ultima planimetria in atti



Direzione Provinciale di Perugia
Ufficio Provinciale - Territorio
Servizi Catastali

Data: 05/03/2022 Ora: 10.07.52
Visura n.: T45898 Pag: 1

Segue

Visura storica per immobile

Situazione degli atti informatizzati al 05/03/2022

Dati della richiesta	Comune di SPOLETO (Codice:1921)
Catasto Fabbricati	Provincia di PERUGIA Foglio: 304 Particella: 1217 Sub.: 14

INTESTATO	(1) Proprietà 1/1 in regime di separazione dei beni
------------------	---

Unità immobiliare dal 01/08/2018

N.	DATI IDENTIFICATIVI				DATI DI CLASSAMENTO					DATI DERIVANTI DA		
	Sezione Urbana	Foglio	Particella	Sub	Zona Cens.	Micro Zona	Categoria	Classe	Consistenza		Superficie Catastale	Rendita
1		304	1217 1487	14 30	1		A/3	4	9,5 vani	Totale: 211 m² Totale: escluse aree scoperte**: 205 m²	Euro 735,95	Variazione del 01/08/2018 Pratica n. PG0082124 in atti dal 01/08/2018 BONIFICA IDENTIFICATIVO CATASTALE (n. 14292.1/2018)
Indirizzo		VIA GOFFREDO MAMELLI n. 34 Piano F-1 - 2-3										
Notifica	Partita											
Annotazioni	di studio: costituita dalla soppressione della particella ceu sez figl 304 pla 1354 sub 11 per allineamento mappe; classamento e rendita non rettificati entro dodici mesi dalla data di iscrizione in atti della dichiarazione (d.m. 70/194)											

Mappali Terreni Correlati
Codice Comune 1921 - Foglio 304 - Particella 1217
Codice Comune 1921 - Foglio 304 - Particella 1487

L'intestazione alla data della richiesta deriva dai seguenti atti:

Situazione degli intestati dal 01/08/2018

N.	DATI ANAGRAFICI
1	CODICE FISCALE DIRITTI E ONERI REALI (1) Proprietà 1/1 in regime di separazione dei beni



Direzione Provinciale di Perugia
Ufficio Provinciale - Territorio
Servizi Catastali

Data: 05/03/2022 Ora: 10.07.52
Visura n.: T45898 Pag: 2

Segue

Visura storica per immobile Situazione degli atti informatizzati al 05/03/2022

DATI DERIVANTI DA del 01/08/2018 Pratica n. PG0082124 in atti dal 01/08/2018 BONIFICA IDENTIFICATIVO CATASTALE (n. 14292.1/2018)

Situazione dell'unità immobiliare che ha originato il precedente dal 09/11/2015

N.	DATI IDENTIFICATIVI				DATI DI CLASSAMENTO				DATI DERIVANTI DA			
	Sezione Urbana	Foglio	Particella	Sub	Zona Cens.	Micro Zona	Categoria	Classe	Consistenza	Superficie Catastale	Rendita	
1		304	1354 1217	11 14	1		A/3	4	9,5 vani	Totale: 211 m² Totale: escluse aree scoperte**: 205 m²	Euro 735,95	Variazione del 09/11/2015 - Inserimento in visura dei dati di superficie.
Indirizzo				VIA GOFFREDO MAMELI n. 34 Piano T-1 - 2-3				Partita		Mod.58		
Notifica												
Annotazioni				di stadio: costituita dalla soppressione della particella ceu sez figl 304 pla 132 sub 11 per allineamento mappe; classamento e rendita non rettificati entro dodici mesi dalla data di iscrizione in atti della dichiarazione (d.m. 701/94)								

Situazione dell'unità immobiliare dal 03/07/2013

N.	DATI IDENTIFICATIVI				DATI DI CLASSAMENTO				DATI DERIVANTI DA			
	Sezione Urbana	Foglio	Particella	Sub	Zona Cens.	Micro Zona	Categoria	Classe	Consistenza	Superficie Catastale	Rendita	
1		304	1354 1217	11 14	1		A/3	4	9,5 vani		Euro 735,95	Variazione del 03/07/2013 Pratica n. PG0126235 in atti dal 03/07/2013 BONIFICA IDENTIFICATIVO CATASTALE (n. 22382.1/2013)
Indirizzo				VIA GOFFREDO MAMELI n. 34 Piano T-1 - 2-3				Partita		Mod.58		
Notifica												
Annotazioni				di stadio: costituita dalla soppressione della particella ceu sez figl 304 pla 132 sub 11 per allineamento mappe; classamento e rendita non rettificati entro dodici mesi dalla data di iscrizione in atti della dichiarazione (d.m. 701/94)								

L'intestazione alla data della richiesta deriva dai seguenti atti:

Situazione degli intestati dal 03/07/2013

N.	DATI ANAGRAFICI		CODICE FISCALE	DIRITTI E ONERI REALI
1	[REDACTED]		[REDACTED]	(1) Proprietà 1/1 in regime di separazione dei beni fino al 01/08/2018

Visura storica per immobile

Situazione degli atti informatizzati al 05/03/2022

DATI DERIVANTI DA del 03/07/2013 Pratica n. PG0126235 in atti dal 03/07/2013 BONIFICA IDENTIFICATIVO CATASTALE (n. 22382.1/2013)

Situazione dell'unità immobiliare che ha originato il precedente dal 24/06/2013

N.	DATI IDENTIFICATIVI				DATI DI CLASSAMENTO				DATI DERIVANTI DA			
	Sezione Urbana	Foglio	Particella	Sub	Zona Cens.	Micro Zona	Categoria	Classe		Consistenza	Superficie Catastale	Rendita
1		304	132 1217	11 14	1		A/3	4	9,5 vani		Euro 735,95	Variatione del 24/06/2013 Pratica n. PG0118819 in atti dal 24/06/2013 BONIFICA IDENTIFICATIVO CATASTALE (n. 19354.1/2013)
Indirizzo												
VIA GOFFREDO MAMELI n. 34 Piano T-1 - 2-3												
Partita												
Mod.58												
Annotazioni												
di studio: costituita dalla soppressione della particella ceu sez figi 304 pla 134 sub 14 per allineamento mappa; classamento e rendita non rettificati entro dodici mesi dalla data di iscrizione in atti della dichiarazione (d.m. 701/94)												

L'intestazione alla data della richiesta deriva dai seguenti atti:

Situazione degli intestati dal 24/06/2013

N.	DATI ANAGRAFICI	CODICE FISCALE	DIRITTI E ONERI REALI
1	[REDACTED]	[REDACTED]	(1) Proprieta' 1/1 in regime di separazione dei beni fino al 03/07/2013
DATI DERIVANTI DA			
del 24/06/2013 Pratica n. PG0118819 in atti dal 24/06/2013 BONIFICA IDENTIFICATIVO CATASTALE (n. 19354.1/2013)			

Situazione dell'unità immobiliare che ha originato il precedente dal 06/08/2009

N.	DATI IDENTIFICATIVI				DATI DI CLASSAMENTO				DATI DERIVANTI DA			
	Sezione Urbana	Foglio	Particella	Sub	Zona Cens.	Micro Zona	Categoria	Classe		Consistenza	Superficie Catastale	Rendita
1		304	132 134	11 14	1		A/3	4	9,5 vani		Euro 735,95	VARIAZIONE NEL CLASSAMENTO del 06/08/2009 Pratica n. PG0284356 in atti dal 06/08/2009 VARIAZIONE DI CLASSAMENTO (n. 29107.1/2009)
Indirizzo												
VIA GOFFREDO MAMELI n. 34 Piano T-1 - 2-3												
Partita												
Mod.58												
Annotazioni												
classamento e rendita non rettificati entro dodici mesi dalla data di iscrizione in atti della dichiarazione (d.m. 701/94)												

Visura storica per immobile

Situazione degli atti informatizzati al 05/03/2022

Situazione dell'unità immobiliare dal 06/08/2008

DATI IDENTIFICATIVI				DATI DI CLASSAMENTO					DATI DERIVANTI DA			
N.	Sezione Urbana	Foglio	Particella	Sub	Zona Cens.	Micro Zona	Categoria	Classe	Consistenza	Superficie Catastale	Rendita	
1		304	132 134	11 14	1		A/3	4	9,5 vani		Euro 735,95	VARIAZIONE del 06/08/2008 Pratica n. PG0270452 in atti dal 06/08/2008 FUSIONE-DIVERSA DISTRIBUZIONE DEGLI SPAZI INTERNI-RISTRUTTURAZIONE (n. 19602.1/2008)
Indirizzo				VIA GOFFREDO MAMELI n. 34 Piano T-1 - 2-3								
Notifica				Partita								
Annotazioni				classamento e rendita proposti (d.m. 701/94)								
				Mod.58								

L'intestazione alla data della richiesta deriva dai seguenti atti:

Situazione degli intestati dal 06/08/2008

N.	DATI ANAGRAFICI	CODICE FISCALE	DIRITTI E ONERI REALI
1	[REDACTED]	[REDACTED]	(1) Proprietà 1/1 in regime di separazione dei beni fino al 24/06/2013
DATI DERIVANTI DA		DIRITTI E ONERI REALI	
Atto del 12/06/2008 Pubblico ufficiale DI RUSSO FABIO Sede SPOLETO (FG) Repertorio n. 18515 - COMPRAVENDITA Nota presentata con Modello Unico n. 2160.1/2008 Reparto PI di SPOLETO in atti dal 23/06/2008			

Per ulteriori variazioni richiedere le visure storiche dei seguenti immobili soppressi, originari del precedente

Foglio 304 Particella 132 Subalterno 5; Foglio 304 Particella 134 Subalterno 9;

Visura telematica

Tributi speciali: Euro 0,90

* Codice Fiscale Validato in Anagrafe Tributaria.

** Si intendono escluse le "superfici di balconi, terrazzi e aree scoperte pertinenziali e accessorie, comunicanti o non comunicanti" (cfr. Provvedimento del Direttore dell'Agenzia delle Entrate 29 marzo 2013).

**Agenzia del Territorio
CATASTO FABBRICATI
Ufficio Provinciale di
Perugia**

Dichiarazione protocollo n. PG0270452 del 06/08/2008

Planimetria di u.i.u. in Comune di Spoleto

Via Goffredo Mameli

civ. 34

Identificativi Catastali:

Sezione:

Foglio: 304

Particella: 134

Subalterno: 14

Compilata da:
Raggi Alberto

Iscritto all'albo:
Geometri

Prov. Perugia

N. 2904

Scheda n. 1

Scala 1:200

graffata con n.132 sub.11

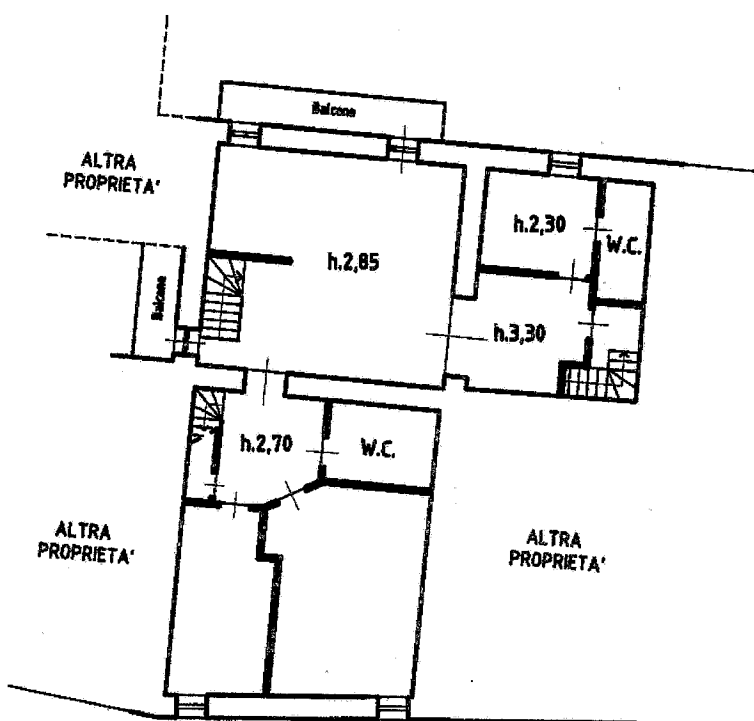

PIANO SECONDO

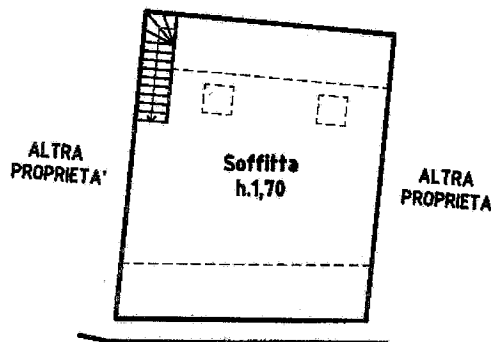

PIANO TERZO

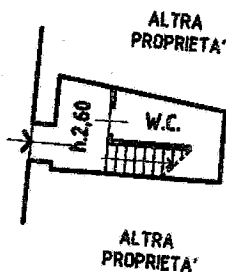

PIANO TERRA

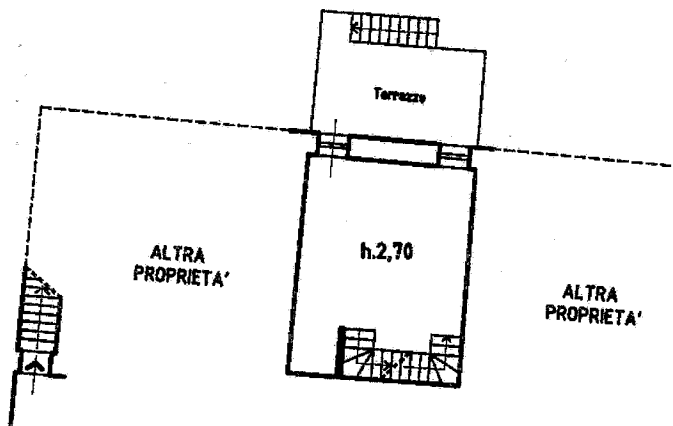

PIANO PRIMO

Ultima planimetria in atti

Data: 04/03/2022 - n. T181937 - Richiedente: NDRNDR75C131921E

Totale schede: 1 - Formato di acquisizione: A4(210x297) - Formato stampa richiesto: A4(210x297)

