

MODULARIO
art. 497



MINISTERO DELLE FINANZE
DIPARTIMENTO DEL TERRITORIO

CATASTO EDILIZIO URBANO (RDL 13-4-1939, n. 652)

MOD. BN (CEU)



Planimetria di u.i.u. in Comune di CORNATE D'ADDA via S. LUIGI civ. 30

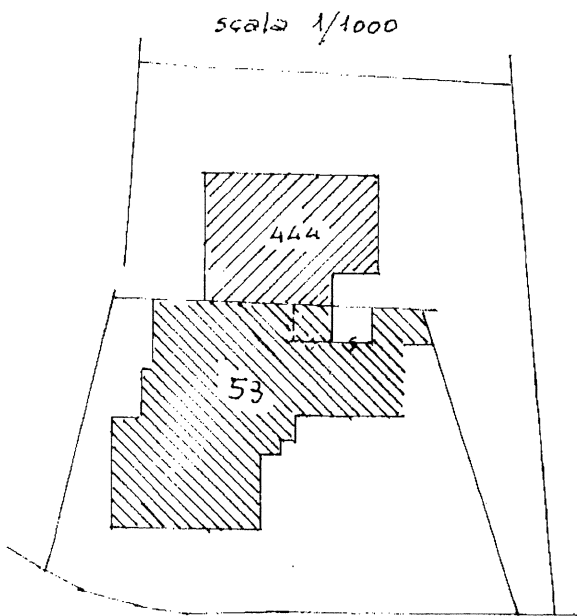
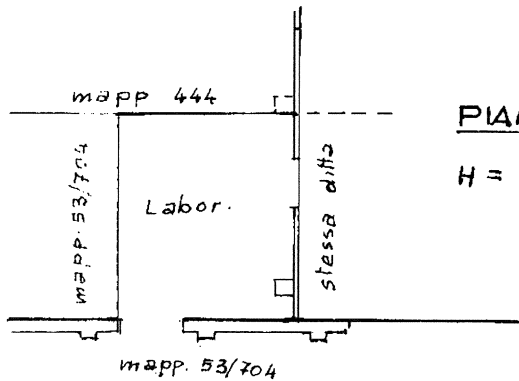

14/02/2022



ORIENTAMENTO

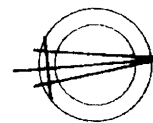

SCALA DI 1:200

Catasto dei Fabbricati - Situazione al 14/02/2022 - Comune di CORNATE D'ADDA (D019) - Foglio: 11 - Particella: 53 - Subalterno: 706 >
VIA S. LUIGI n. 30 piano: T.

Dichiarazione di N.C.

Denuncia di variazione

Compilata dal

RISERVATO ALL'UFFICIO

Ultima planimetria in atti

Data presentazione: 23/06/2000 - Data: 14/02/2022 - Richiedente: CMNGRG49A15C2280

Totale schede: 1 - Formato di acquisizione: 4(210x297)

n. 53 sub 706

data Firma

MOD. AN (CEU)
LIRE
750

MINISTERO DELLE FINANZE
DIREZIONE GENERALE DEL CATASTO E DEI SS.TT.EE.
CATASTO EDILIZIO URBANO (RDL 13-4-1939, n. 652)



MODULARIO
F. 19/1000/04

Planimetria di u.i.u. in Comune di CORNATE D'ADDA, via S. LUIGI, civ. 30

PIANO TERRA

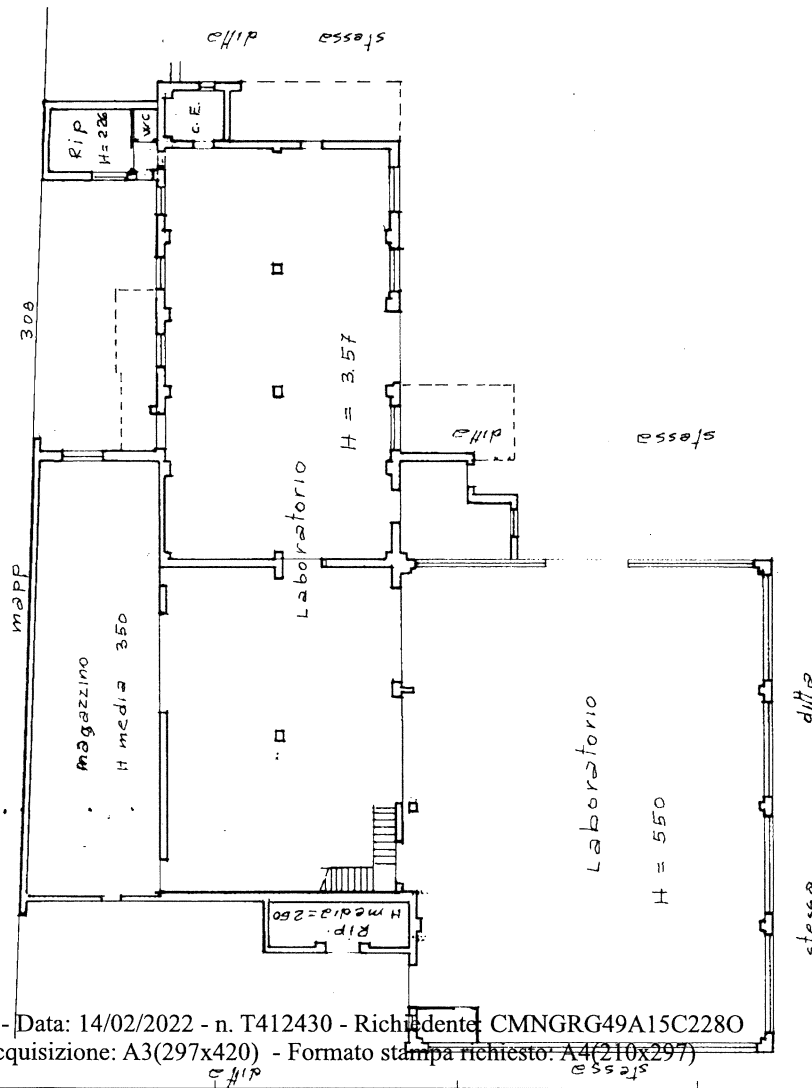

ORIENTAMENTO



SCALA DI 1: 200

RISERVATO ALL'UFFICIO

Compiuta da

Dichiarazione di N.C.
Denuncia di variazione

Identificativi catastali

F. 1/1 sub. 704/01

Iscriito all'albo del

Catasto dei Fabbricati - Situazione al 14/02/2022 - Comune di CORNATE D'ADDA (D019) - < Foglio: 11 - Particella: 537 - Subalterno: 704 >
VIA S. LUIGI n. 30 piano: T;

Ultima planimetria in atti

MODULARIO
M.F.C. 497



MINISTERO DELLE FINANZE
DIPARTIMENTO DEL TERRITORIO
CATASTO EDILIZIO URBANO (RDL 13-4-1939, n. 652)

MOD. BN (CEU)

LIRE
200

Planimetria di u.i.u. in Comune di CORNATE D'ADDA via S. LUIGI civ. 30

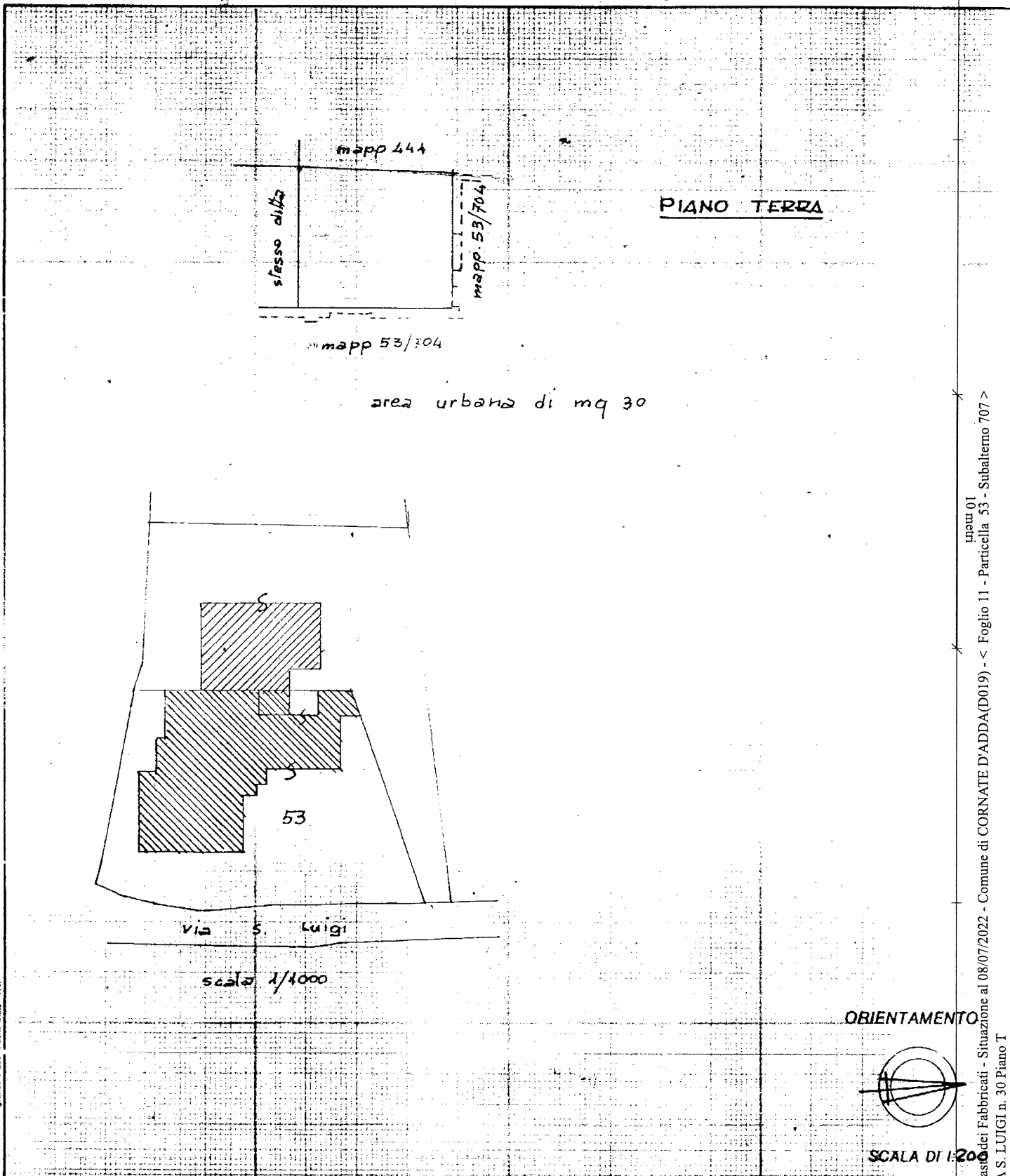

Nome Istituto Pagine e Zoc. della Stato - P.V.

Dichiarazione di N.C.
Denuncia di Variazione

Compilata dal
2022 - n. T96778 - Richiedente
fornito all'atto di
della provincia di
data

RISERVATO ALL'UFFICIO

Data presentazione: 02/08/2000 - Data: 08/07/2022 - n. T96778 - Richiedente
F. 11 n. 53 sub. 707

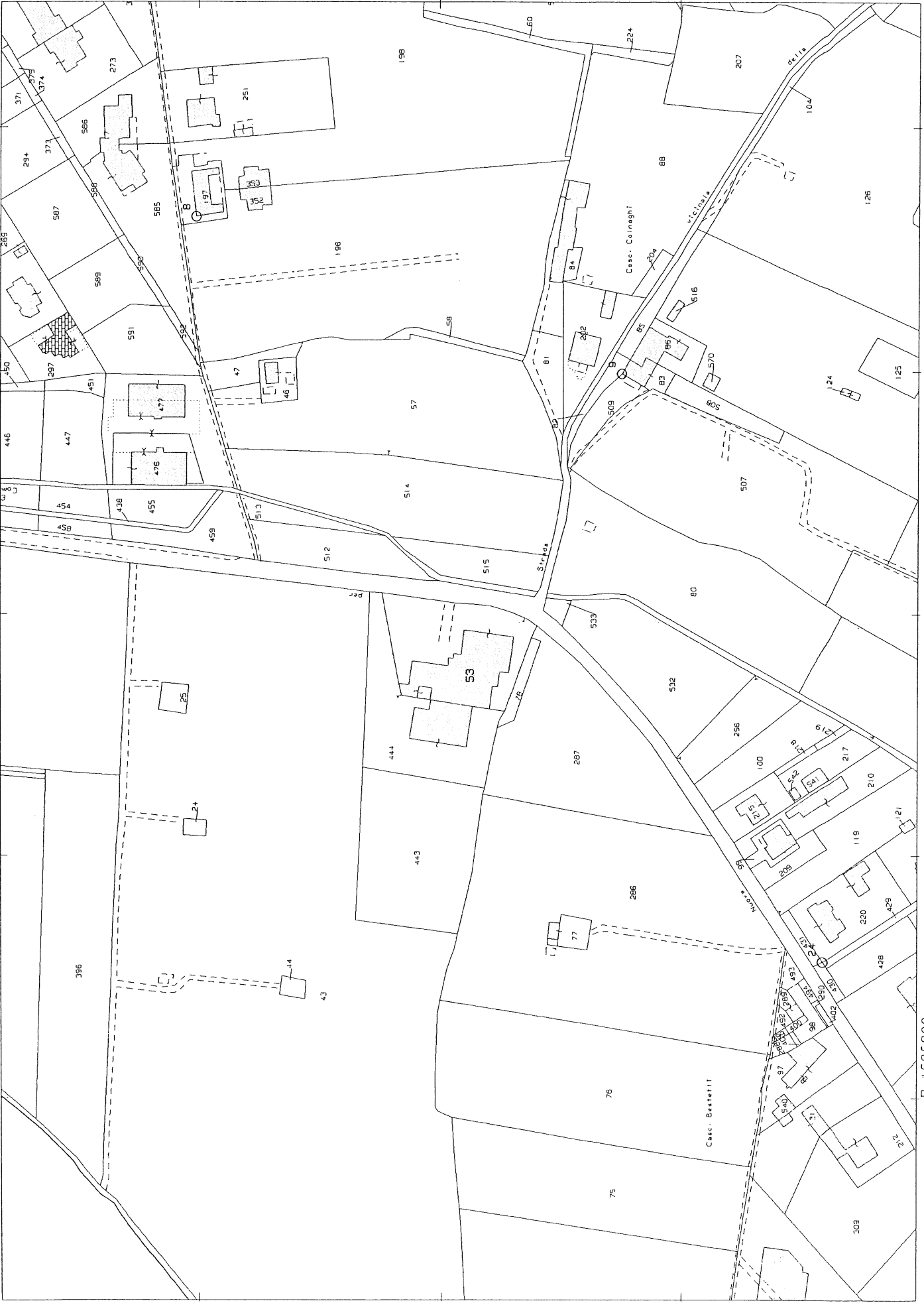

N=5054200

Scala originale: 1:2000
Dimensione cornice: 534.000 x 378.000 metri

14-Feb-2022 18:0:13
Prot. n. T397400/2022

Comune: CORNATE D'ADDA
Foglio: 11

E=1535800

I Particella: 53