

Masni  
valle

Strada

Str.

Arsie

Rive

Str.

delle

vic.

Str.

Nuova

delle

com.

874  
878

1059  
1059

877  
1319

1318

1505  
1374

265

262

482

1321

488  
1728

496  
496

494  
1389

489  
1377

1325

1102  
880

1470

265

268

481

1403

1404

493

484

486

487

491  
491

1324

27

42

1120  
1120

881

1677

209

1473

1472

1471

1470

1403

1403

1320

1404

1421

494

494

1389

495

495

497

1325

873

18

248

875

875

251

252

254

255

260

98

259

1503

1508

504

1324







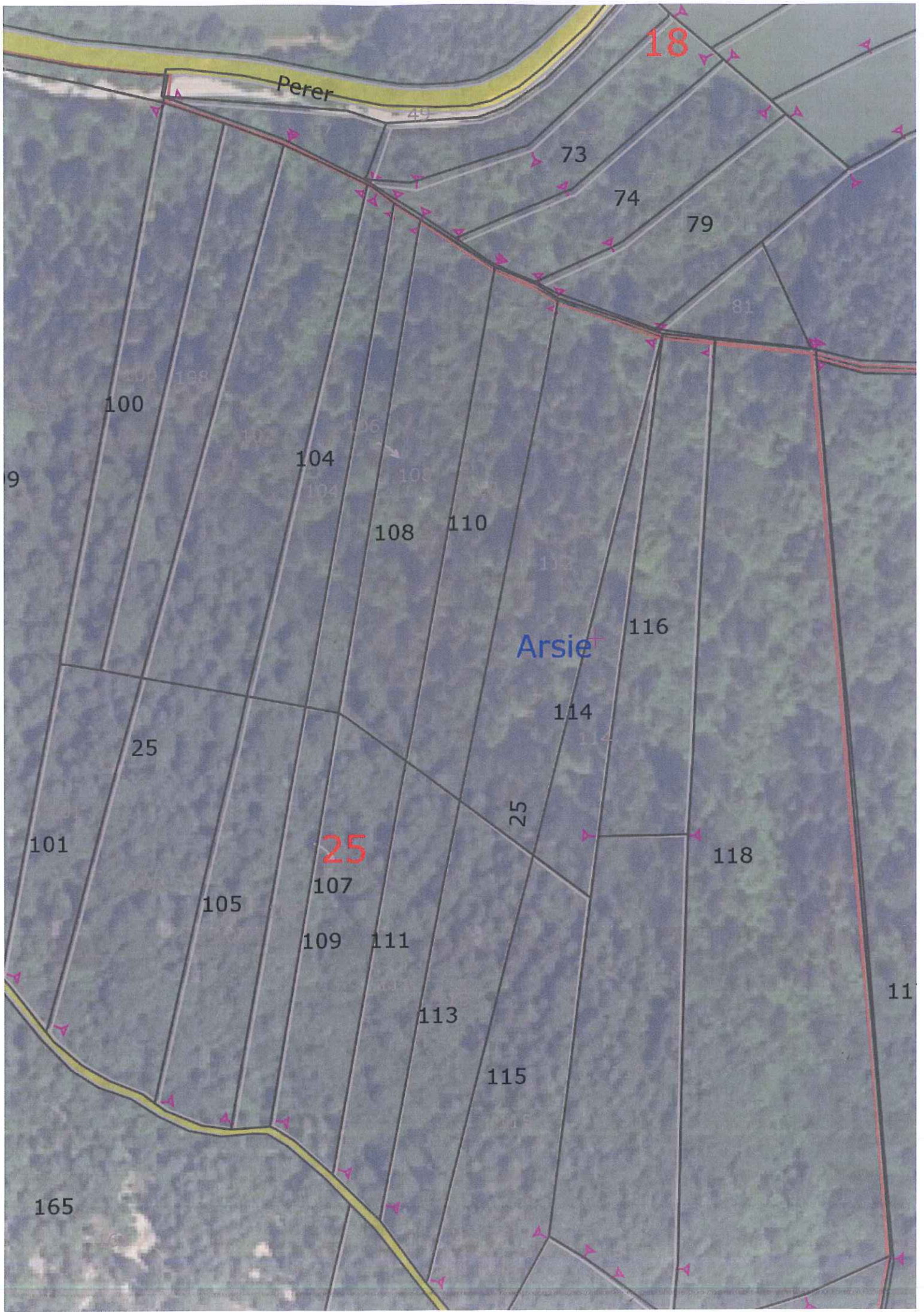

Perer

18

49

73

74

79

81

100

108

104

106

100

108

110

Arsie

116

114

25

25

25

118

101

107

105

109

111

113

115

11

165



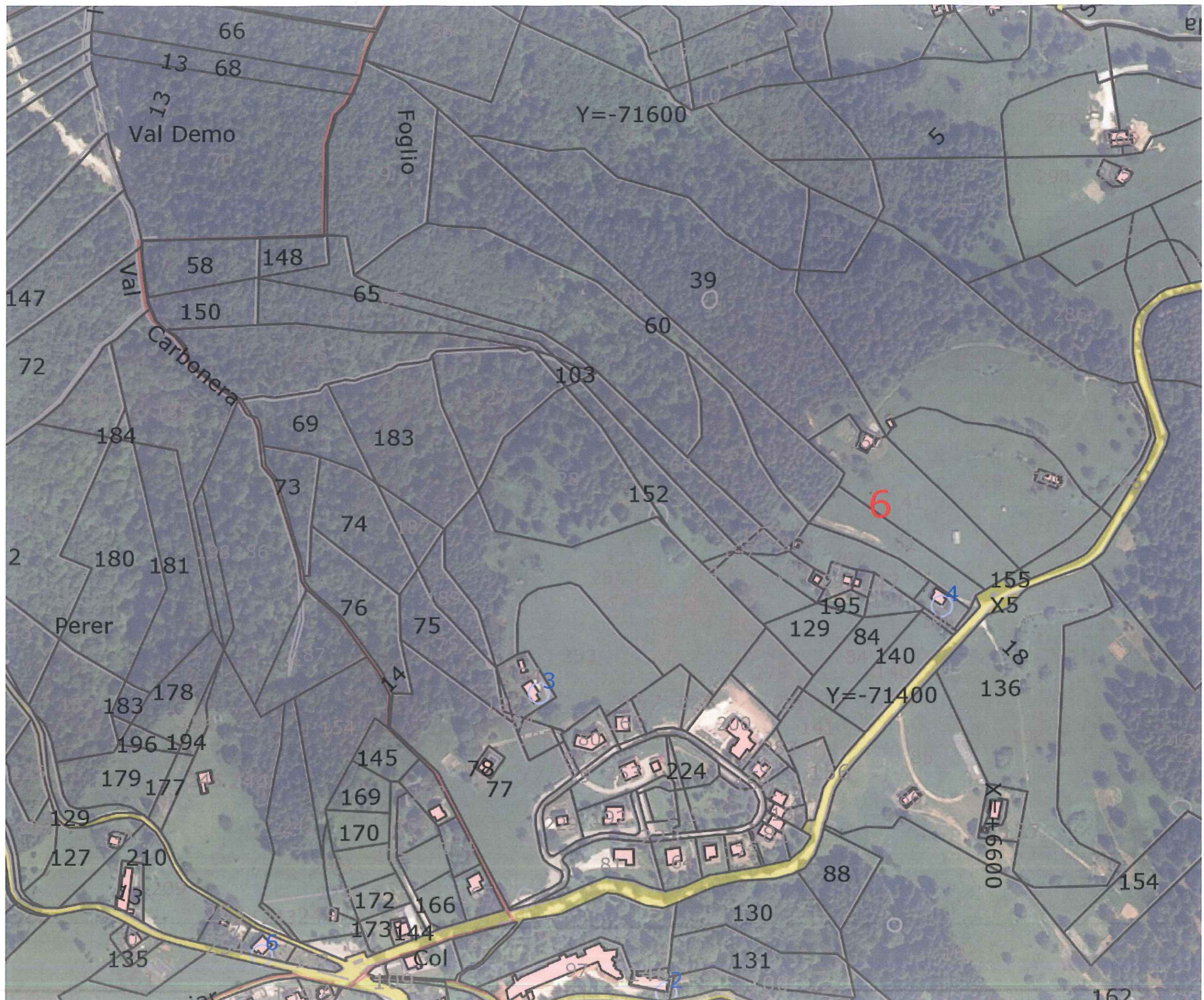



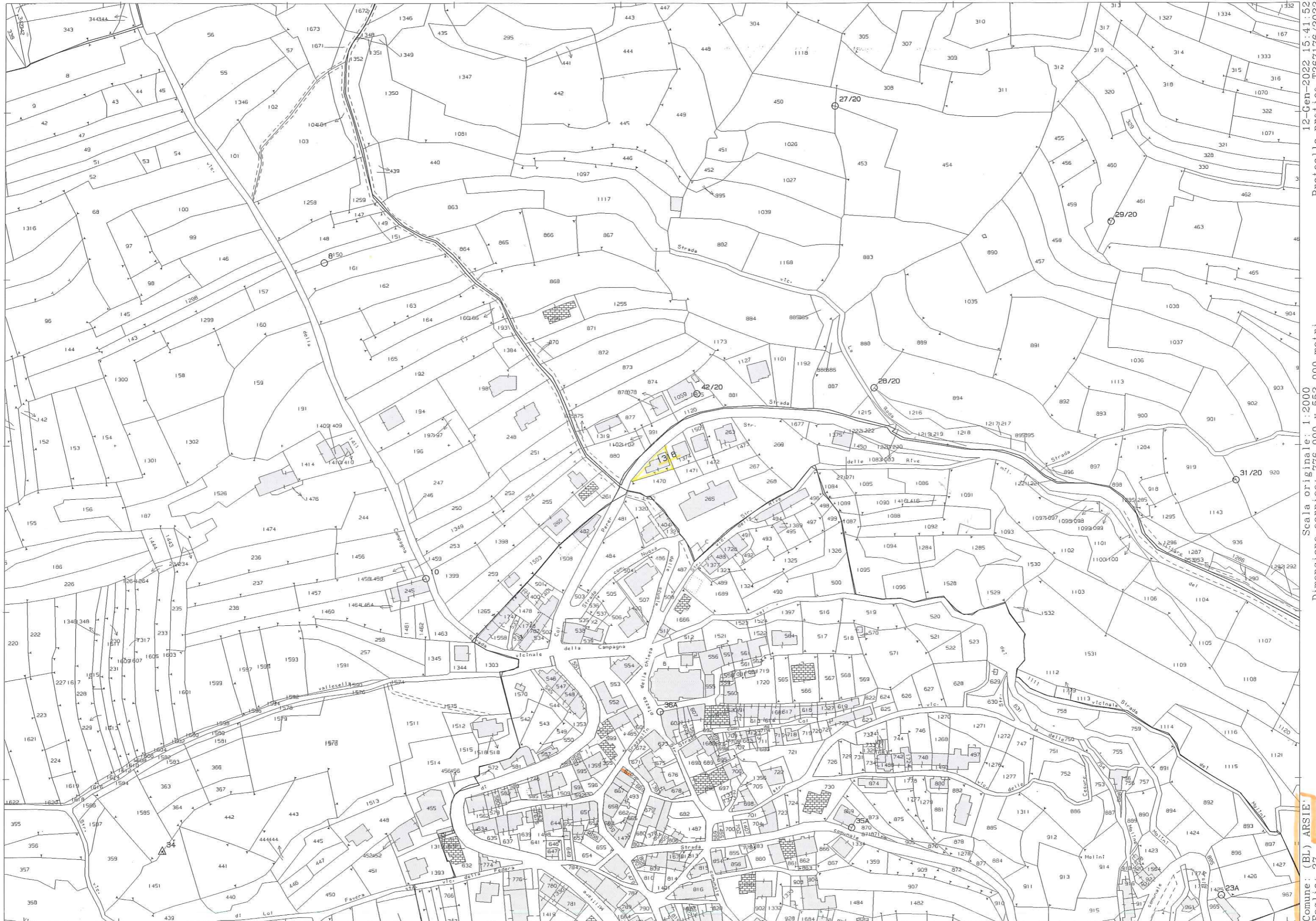

N=4400

E=-71100

1 Particella: 1318

12-Gen-2022 15:41:52  
 Protocollo pratica T267176/2022  
 Scala originale: 1:2000  
 Dimensione cornice: 776.000 x 552.000 metri  
 Comune: (BL) ARSIE  
 Foglio: 27



N=4300

E=-70900



18-Gen-2022 15:4:28

Scala originale: 1:1000  
Dimensione cornice: 388.000 x 276.000 metri

Comune: (BL) ARSIZIO  
Foglio: 27 All. A

1 Particella: 670





N=6800

E=-72100

1 Particella: 65

18-Jan-2022 15:9:22  
 Protocollo pratica T288234/2022  
 Scala originale: 1:2000  
 Dimensione cornice: 776.000 x 552.000 metri  
 Comune: (BL) ARSIE  
 Foglio: 6





Scala originale: 1:2000  
Dimensione cornice: 776.000 x 552.000 metri

9-Apr-2022 12:14:40  
Protocollo pratica T41492/2022

Comune: (BL) ARSIZIO  
Foglio: 25



MODULARIO  
F. - Cat. S. 7. - 315



MINISTERO DELLE FINANZE

DIREZIONE GENERALE DEL CATASTO E DEI SERVIZI TECNICI ERARIALI

NUOVO CATASTO EDILIZIO URBANO

(R. DECRETO-LEGGE 13 APRILE 1939, N. 652)

Mod. B (Nuovo Catasto Edilizio Urbano)

Lire  
20

Planimetria dell'immobile situato nel Comune di FRSIE Via Garibaldi di Mellame

Ditta ...

Allegata alla dichiarazione presentata all'Ufficio Tecnico Erariale di Belluno

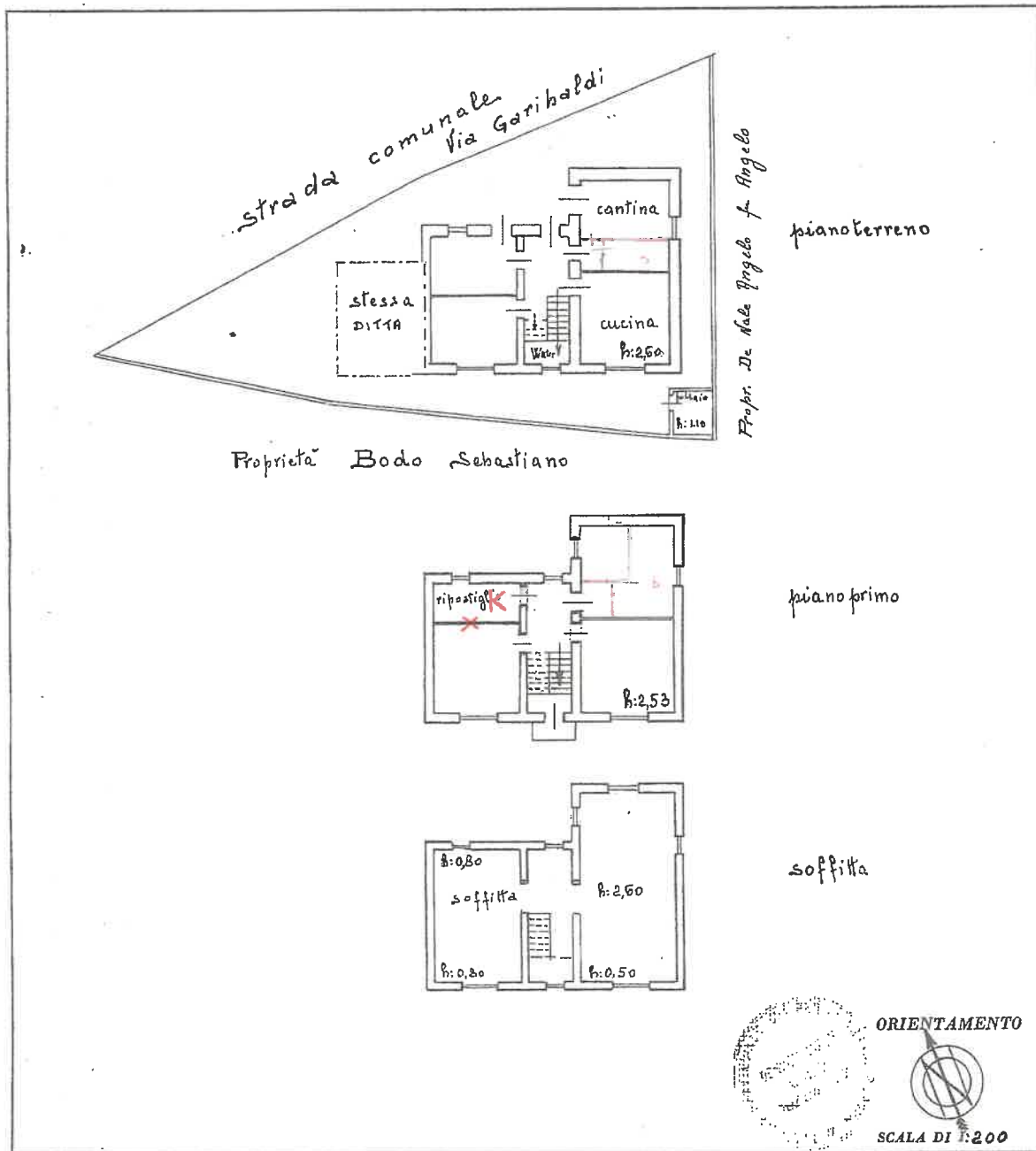

Proprietà Bodo Sebastiano

Proprietà De Nade Angelo & Angelo

piano terreno

piano primo

soffitta

ORIENTAMENTO

SCALA DI 1:200

SPAZIO RISERVATO PER LE ANNOTAZIONI D'UFFICIO

DATA  
PROT. N°

Comune di FRSIE  
Parita n. 673  
Foglio n. 27  
Part. cell. 1309 su 2

Compilata dal Ferito Manlio  
(Titolo, nome e cognome del tecnico)  
Bonsembiante  
Iscritto all'Albo dei periti agrari  
della Provincia di Padova  
DATA 22 Dicembre 1966  
Firma: Manlio Bonsembiante



MODULARIO  
F. - Cat. S. T. - 315



MINISTERO DELLE FINANZE

Mod. B (Nuovo Catasto Edilizio Urbano)

DIREZIONE GENERALE DEL CATASTO E DEI SERVIZI TECNICI ERARIALI

Lire  
20

# NUOVO CATASTO EDILIZIO URBANO

(R. DECRETO-LEGGE 13 APRILE 1948, N. 683)

Planimetria dell'immobile situato nel Comune di ARSIE' Via Garibaldi di Mellame

Ditta .....

Allegata alla dichiarazione presentata all'Ufficio Tecnico Erariale di Belluno

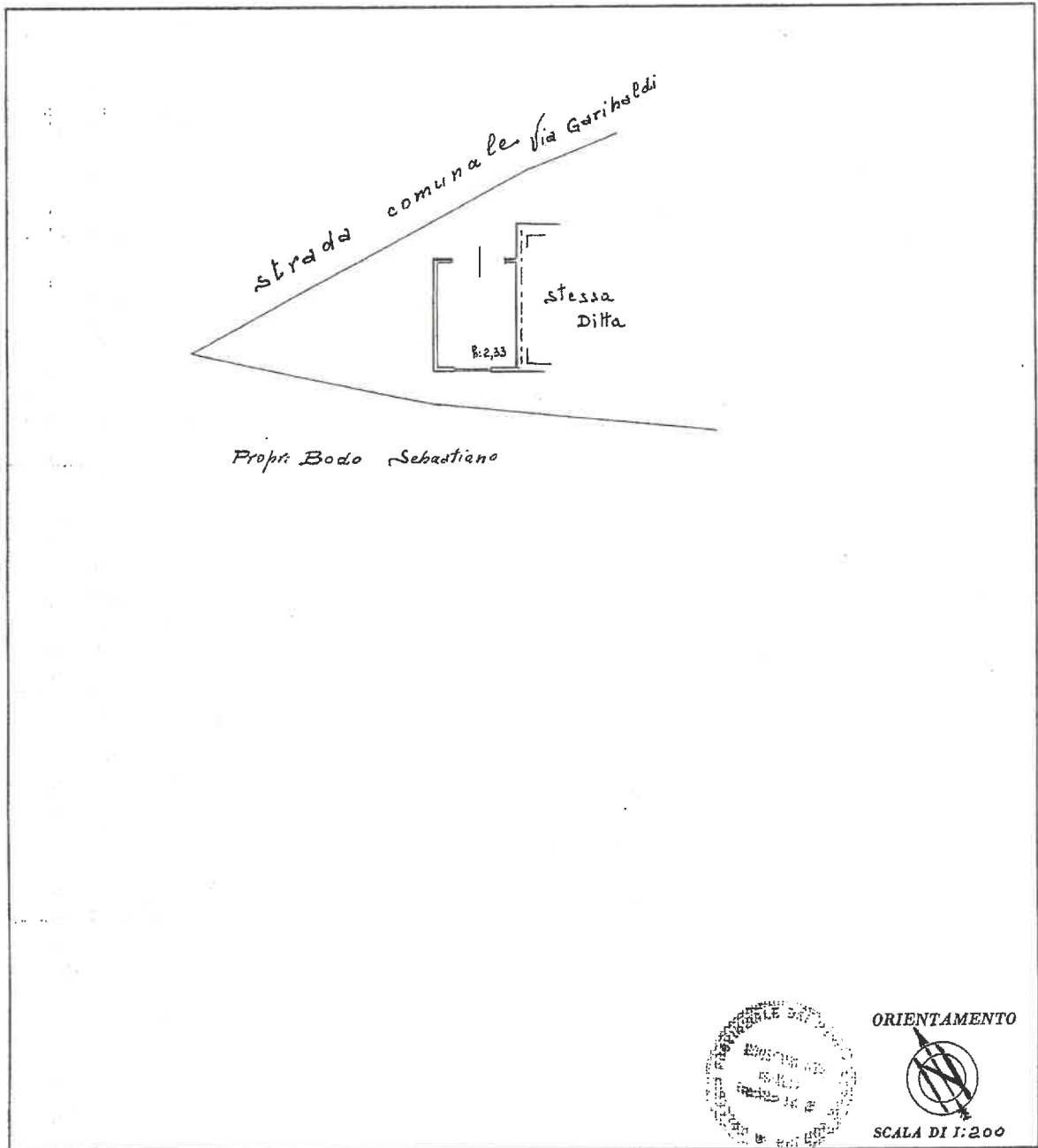

SPAZIO RISERVATO PER LE ANNOTAZIONI D'UFFICIO

DATA PROT. N°	Comune di <u>Arsie'</u>
	Partita n° <u>673</u>
	Foglio n. <u>27</u>
	Part. edil n° <u>1309</u> Sub. <u>1</u>

Compilata dal Perito Manlio Bonsembiante  
(Titolo, nome e cognome del tecnico)  
 Iscritto all'Albo dei periti agrari della Provincia di Padova  
 DATA 22 Dicembre 1966  
 Firma: Giulio Bonsembiante



**DOCUMENTAZIONE FOTOGRAFICA FG. 27 MAPP. 1318 SUB 2**



**01.**



**02.**





03.



04.





05.



06.





07.



08.





09.



10.





11.



12.



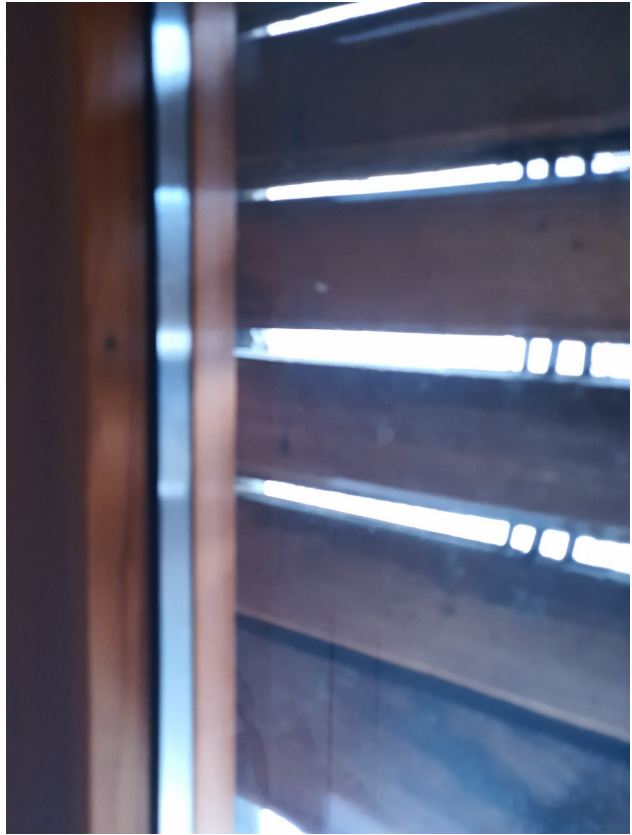

13.



14.





15.



16.





17.



18.





19.

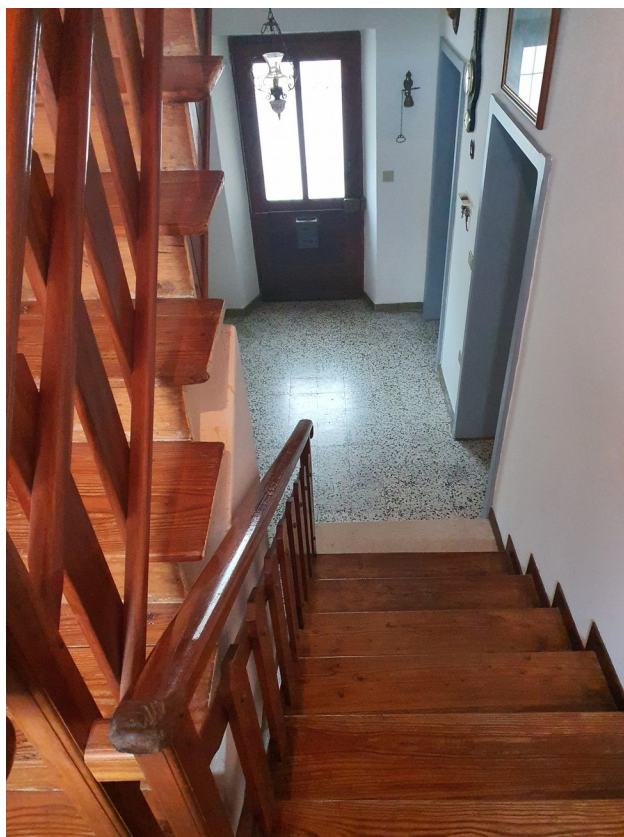

20.





21.



22.





23.



24.





25.



26.





27.



28.





29.



30.





31.



32.





33.



34.





35.



36.





37.



38.



**DOCUMENTAZIONE FOTOGRAFICA FG. 27 MAPP. 1318 SUB 1**



**01.**



**02.**





03.



04.

**DOCUMENTAZIONE FOTOGRAFICA FG. 27 MAPP. 670**



**05.**



**06.**





07.



08.



09.