

MODULARIO  
3770 497



MINISTERO DELL'INTERNO  
DIPARTIMENTO DEL TERRITORIO

**CATASTO EDILIZIO URBANO** R.D. 13-4-1939, n. 652

M.C. B.M. CE.

1  
200

Planimetria di u.c. in Comune di PIOLDFELLO via ALLA STAZIONE

civ. 4

PIANE PRIMO  
+ 3,00

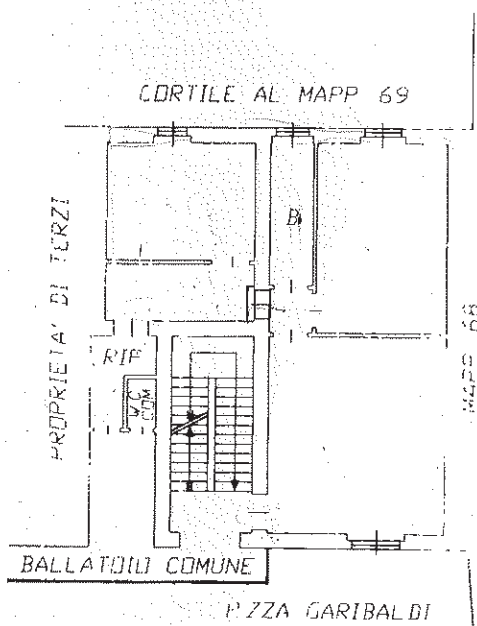

ORIENTAMENTO



SCALA DI 1:200

Catasto della Fabbricata a Stipizzazione al 03/10/2011 - Comune di PIOLDFELLO - Subalterno 711

VIA DELLA STAZIONE n. 8 piano: 1;

Dichiarazione di N.C.  
Denuncia di variazioni   
Ultima Planimetria 2 in atti  
Identificativi catastali

**GEOMETRA**  
**GIULIANI PAOLO**  
**GEOMETRI**

Data presentazione: 02/10/2000 - Data: 03/10/2011 - n. MI1162910 - Richiedente MARMO FRANCESCO

Tot. schede: 9 - Formato di acq.: A4(208x297) - Fatt. di scala: 1:1