

**Agenzia del Territorio
CATASTO FABBRICATI
Ufficio Provinciale di
Latina**

Dichiarazione protocollo n. LT0100105 del 17/05/2004

Planimetria di u.i.u. in Comune di Latina

Via Genova

civ. SNC

Identificativi Catastali:

Sezione:

Foglio: 24

Particella: 121

Subalterno: 1

Compilata da:
Muti Maurizio

Iscritto all'albo:
Geometri

Prov. Latina

N. 453

Scheda n. 1

Scala 1:100

PIANO TERRA Hm=3.00

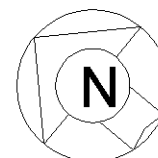
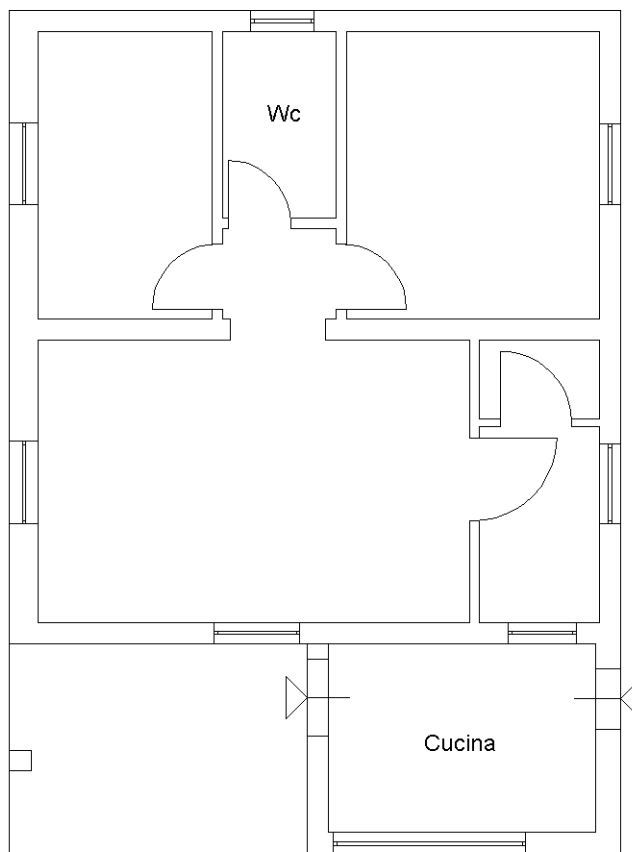

Ultima planimetria in atti

Data: 08/02/2018 - n. T227700 - Richiedente: SCCSFN66T02E472Y

Totale schede: 1 - Formato di acquisizione: A4(210x297) - Formato stampa richiesto: A4(210x297)

Catasto dei Fabbricati - Situazione al 08/02/2018 - Comune di LATINA (E472) - < Foglio: 24 - Particella: 121 - Subalterno: 1 >
VIA GENOVA SNC piano: T interno: 1;
19999-01