

Agenzia delle Entrate
CATASTO FABBRICATI
Ufficio Provinciale di
Vercelli

Dichiarazione protocollo n. VC0017261 del 13/08/2020

Comune di Vercelli

Via Francesco Guicciardini

civ. 29

Identificativi Catastali:

Sezione:

Foglio: 42

Particella: 2992

Subalterno: 7

Compilata da:

Sarasso Giovanni

Iscritto all'albo:

Geometri

Prov. Vercelli

N. 1814

Planimetria

Scheda n. 1

Scala 1:200

PIANTA PIANO PRIMO

H=3.00m

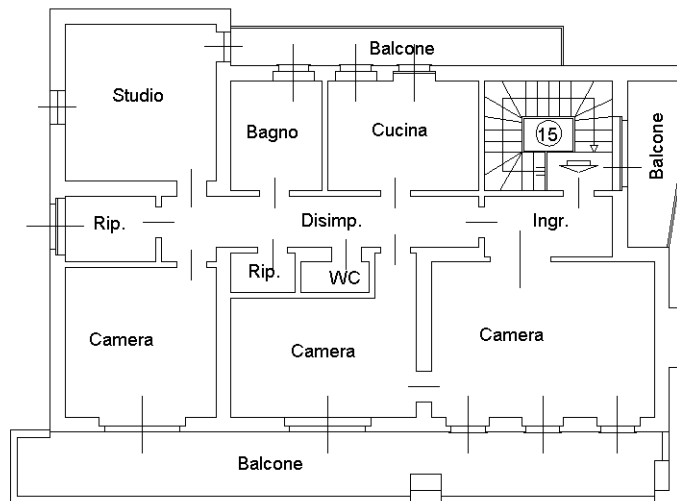

Ultima planimetria in atti

Agenzia delle Entrate
CATASTO FABBRICATI
Ufficio Provinciale di
Vercelli

Dichiarazione protocollo n. VC0017261 del 13/08/2020

Comune di Vercelli

Via Francesco Guicciardini

civ. 29

Identificativi Catastali:

Sezione:

Foglio: 42

Particella: 2992

Subalterno: 13

Compilata da:

Sarasso Giovanni

Iscritto all'albo:

Geometri

Prov. Vercelli

N. 1814

Planimetria

Scheda n. 1

Scala 1:200

PIANTA PIANO SEMINTERRATO

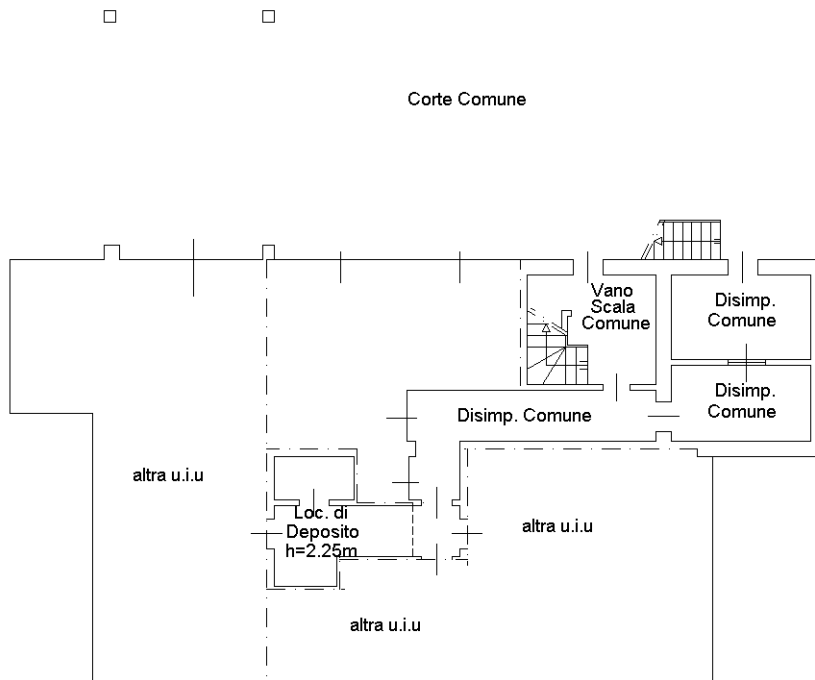

Ultima planimetria in atti

Agenzia delle Entrate
CATASTO FABBRICATI
Ufficio Provinciale di
Vercelli

Dichiarazione protocollo n. VC0017261 del 13/08/2020

Comune di Vercelli

Via Francesco Guicciardini

civ. 29

Identificativi Catastali:

Sezione:

Foglio: 42

Particella: 2992

Subalterno: 14

Compilata da:

Sarasso Giovanni

Iscritto all'albo:

Geometri

Prov. Vercelli

N. 1814

Planimetria

Scheda n. 1

Scala 1:200

PIANTA PIANO SEMINTERRATO

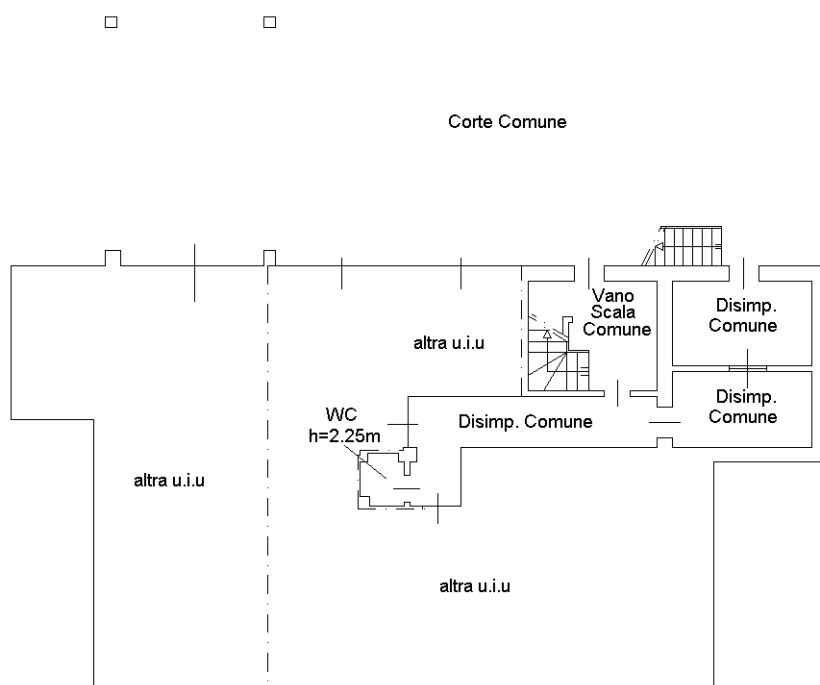

Ultima planimetria in atti

Agenzia delle Entrate
CATASTO FABBRICATI
Ufficio Provinciale di
Vercelli

Dichiarazione protocollo n. VC0017261 del 13/08/2020

Comune di Vercelli

Via Francesco Guicciardini

civ. 29

Identificativi Catastali:

Sezione:

Foglio: 42

Particella: 2992

Subalterno: 17

Compilata da:

Sarasso Giovanni

Iscritto all'albo:

Geometri

Prov. Vercelli

N. 1814

Planimetria

Scheda n. 1

Scala 1:200

PIANTA PIANO SEMINTERRATO

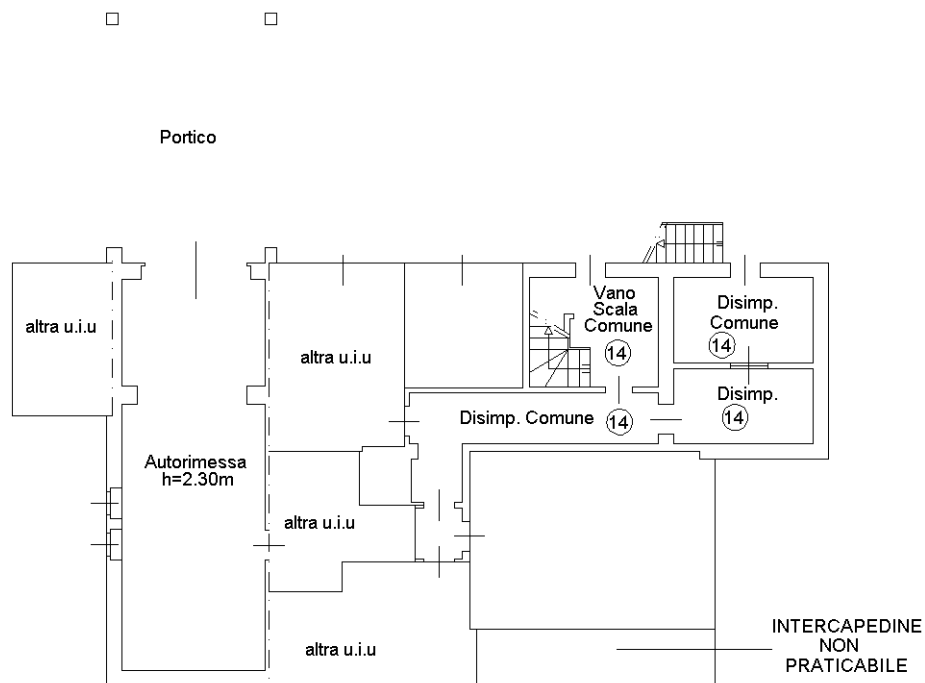

Ultima planimetria in atti

Agenzia delle Entrate
CATASTO FABBRICATI
Ufficio Provinciale di
Vercelli

Dichiarazione protocollo n. VC0017261 del 13/08/2020

Comune di Vercelli

Via Francesco Guicciardini

civ. 29

Identificativi Catastali:

Sezione:

Foglio: 42

Particella: 2992

Subalterno: 18

Compilata da:

Sarasso Giovanni

Iscritto all'albo:

Geometri

Prov. Vercelli

N. 1814

Planimetria

Scheda n. 1

Scala 1:200

PIANTA PIANO SEMINTERRATO

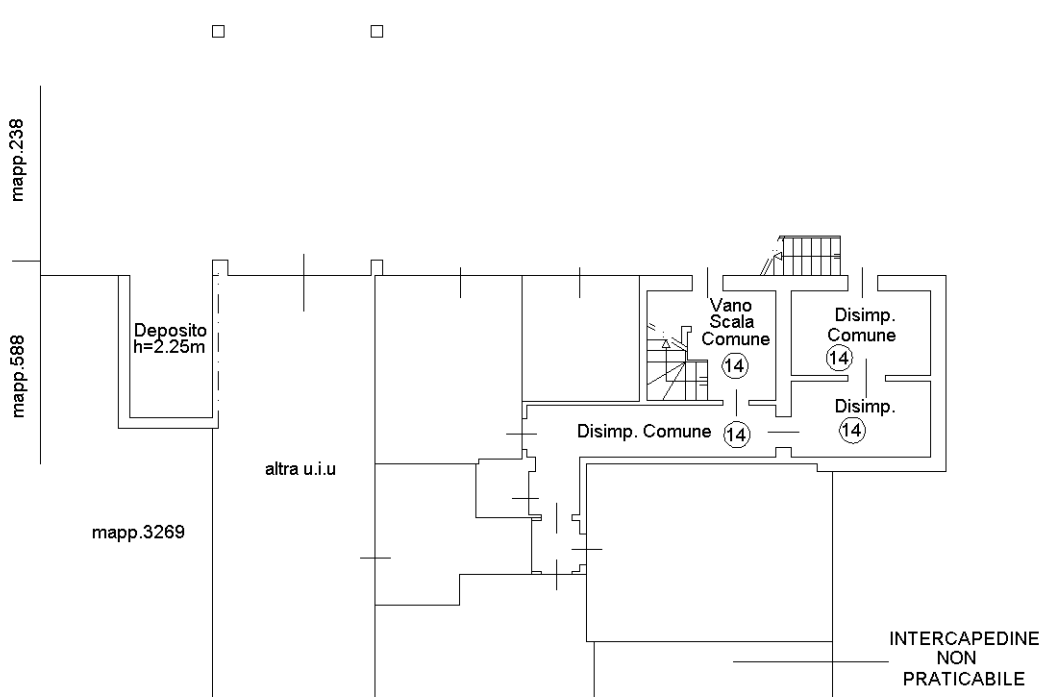

Ultima planimetria in atti