

**Agenzia del Territorio
CATASTO FABBRICATI
Ufficio Provinciale di
Venezia**

Dichiarazione protocollo n. VE0279355 del 31/10/2007

Planimetria di u.i.u. in Comune di Cavarzere

Loc. Ribasso

civ. 10

Identificativi Catastali:

Sezione:

Foglio: 92

Particella: 194

Subalterno: 3

Compilata da:

Bondesan Alessio

Iscritto all'albo:
Geometri

Prov. Venezia

N. 1533

Scheda n. 1

Scala 1:200

PIANTA PIANO PRIMO H=282

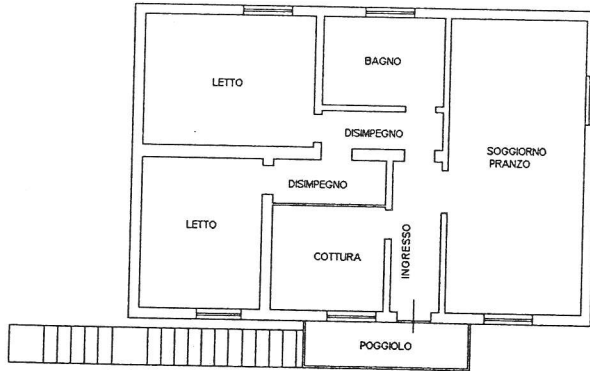

Ultima Planimetria in atti

Data: 07/06/2011 - n. VE0130663 - Richiedente VIANELLI ANGELO

pt.schede: 1 - Formato di acq.: A4(210x297) - Fatt. di scala: 1:1

LOCALITA' RIBASSO n. 10 piano: 1;
Comune di CAVARZERE(C383) - < foglio: 92 Particella: 194 - Subalterno 3 >