

**Agenzia del Territorio
CATASTO FABBRICATI
Ufficio Provinciale di
Venezia**

Dichiarazione protocollo n. VE0279355 del 31/10/2007

Planimetria di u.i.u. in Comune di Cavarzere

Loc. Ribasso

civ. 10

Identificativi Catastali:

Sezione:

Foglio: 92

Particella: 194

Subalterno: 1

Compilata da:
Bondesan Alessio

Iscritto all'albo:
Geometri

Prov. Venezia

N. 1533

Scheda n. 1

Scala 1:200

PIANTA PIANO TERRA H=280

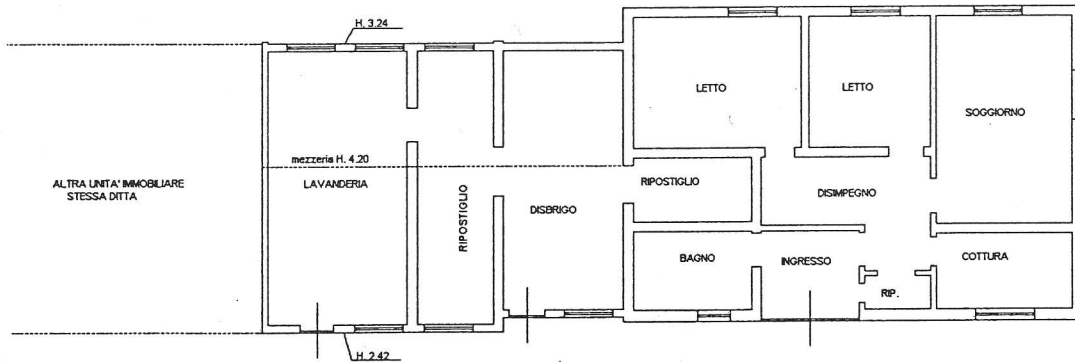

NORD

Catasto dei Fabbricati - Situazione al 07/06/2011 - Comune di CAVARZERE (C383) - < Foglio: 92 Particella: 194 - Subalterno 1 >
LOCALITA' RIBASSO n. 10 piano: 1;

Ultima Planimetria in atti