

Agenzia delle Entrate
CATASTO FABBRICATI
Ufficio provinciale di
Salerno

Dichiarazione protocollo n. SA0119514 del 09/06/2017
Planimetria di u.i.u. in Comune di Polla
Via Annia

civ. SNC

Compilata da:
Branco Domenico
Iscritto all'albo:
Geometri
Prov. Salerno

Identificativi Catastali:
Sezione:
Foglio: 12
Particella: 324
Subalterno: 22

Scheda 1 - 1
Scala 1: 200

N. 4463

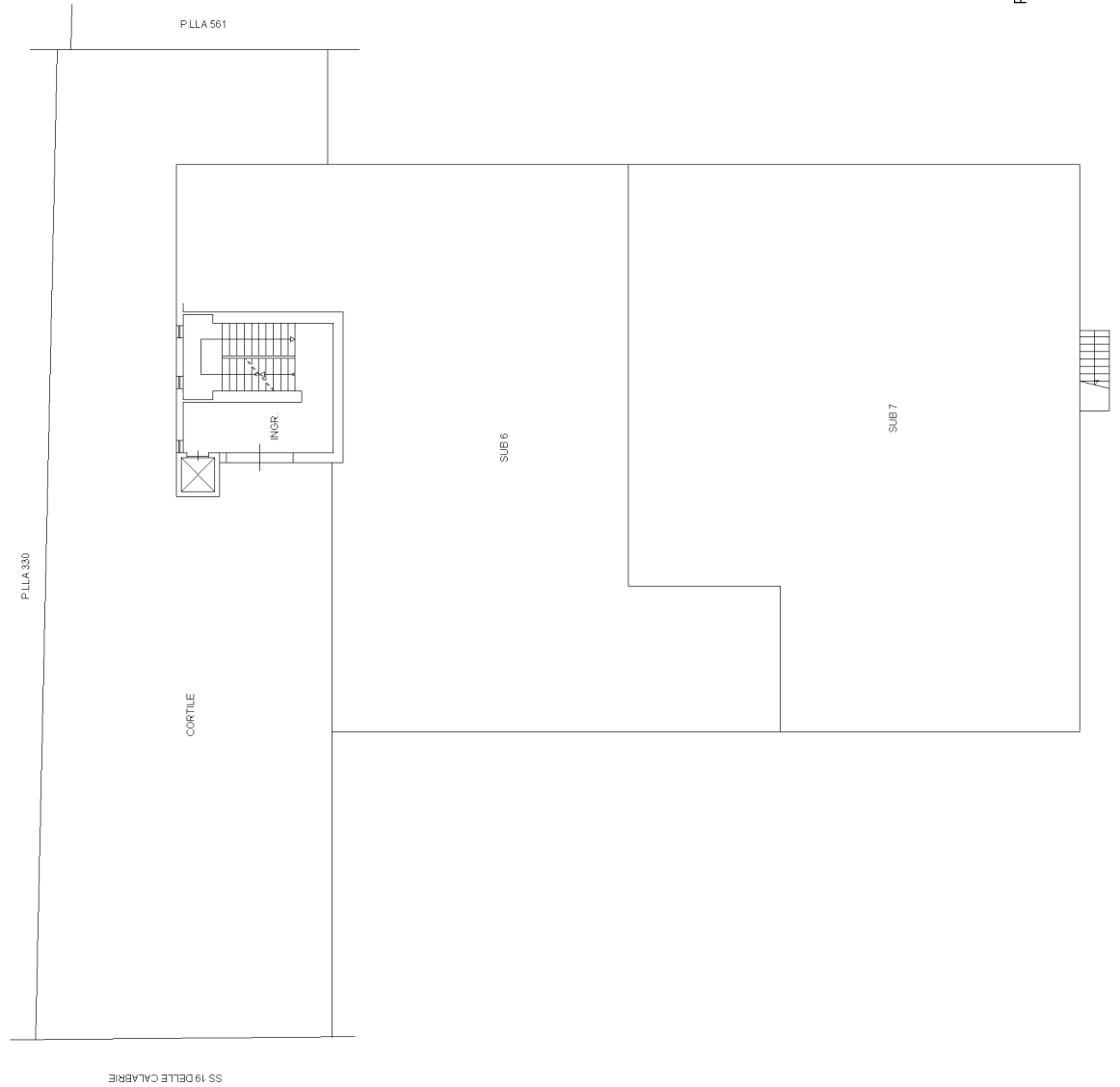

PIANO TERRA



**Agenzia delle Entrate
CATASTO FABBRICATI
Ufficio Provinciale di
Salerno**

Dichiarazione protocollo n. SA0119514 del 09/06/2017

Planimetria di u.i.u. in Comune di Polla

Via Annia

civ. SNC

Identificativi Catastali:

Sezione:
Foglio: 12
Particella: 324
Subalterno: 22

Compilata da:
Branco Domenico

Iscritto all'albo:
Geometri

Prov. Salerno

N. 4463

Scheda n. 2

Scala 1:200

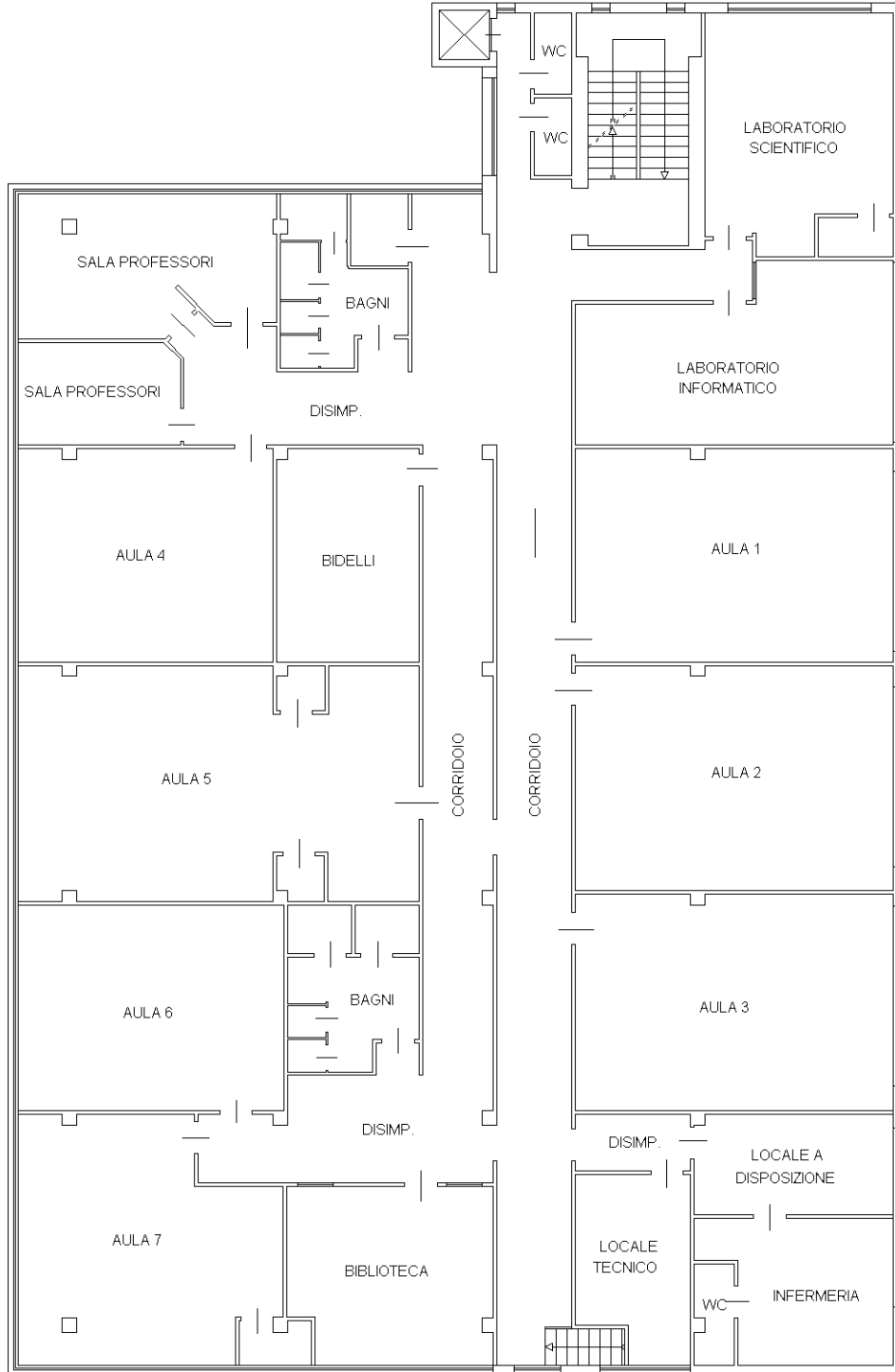

PIANO PRIMO
H=3,05



Ultima planimetria in atti

**Agenzia delle Entrate
CATASTO FABBRICATI
Ufficio Provinciale di
Salerno**

Dichiarazione protocollo n. SA0119514 del 09/06/2017

Planimetria di u.i.u. in Comune di Polla

Via Annia

civ. SNC

Identificativi Catastali:

Sezione:

Foglio: 12

Particella: 324

Subalterno: 22

Compilata da:
Branco Domenico

Iscritto all'albo:
Geometri

Prov. Salerno

N. 4463

Scheda n. 3

Scala 1:200

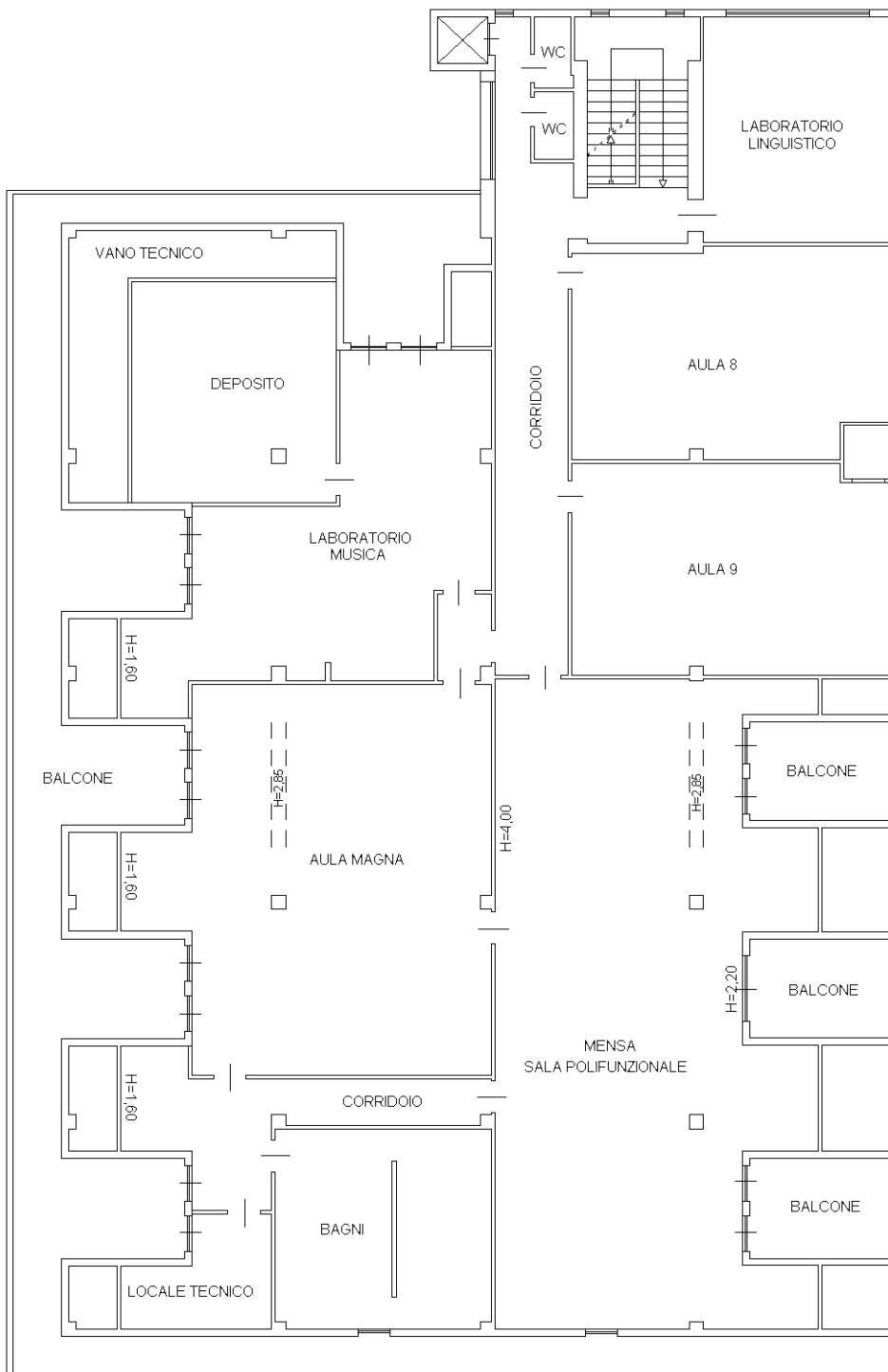

PIANO secondo
Hmedia=2,80



Ultima planimetria in atti

Catasto dei Fabbricati - Situazione al 26/05/2022 - Comune di POLLA(G793) - < Foglio 12 - Particella 324 - Subalterno 22 >
VIA ANNIA n. SNC Piano T-1 - 2