

ALL. 1  
ORTOFOTO E  
CARTA TECNICA REGIONALE

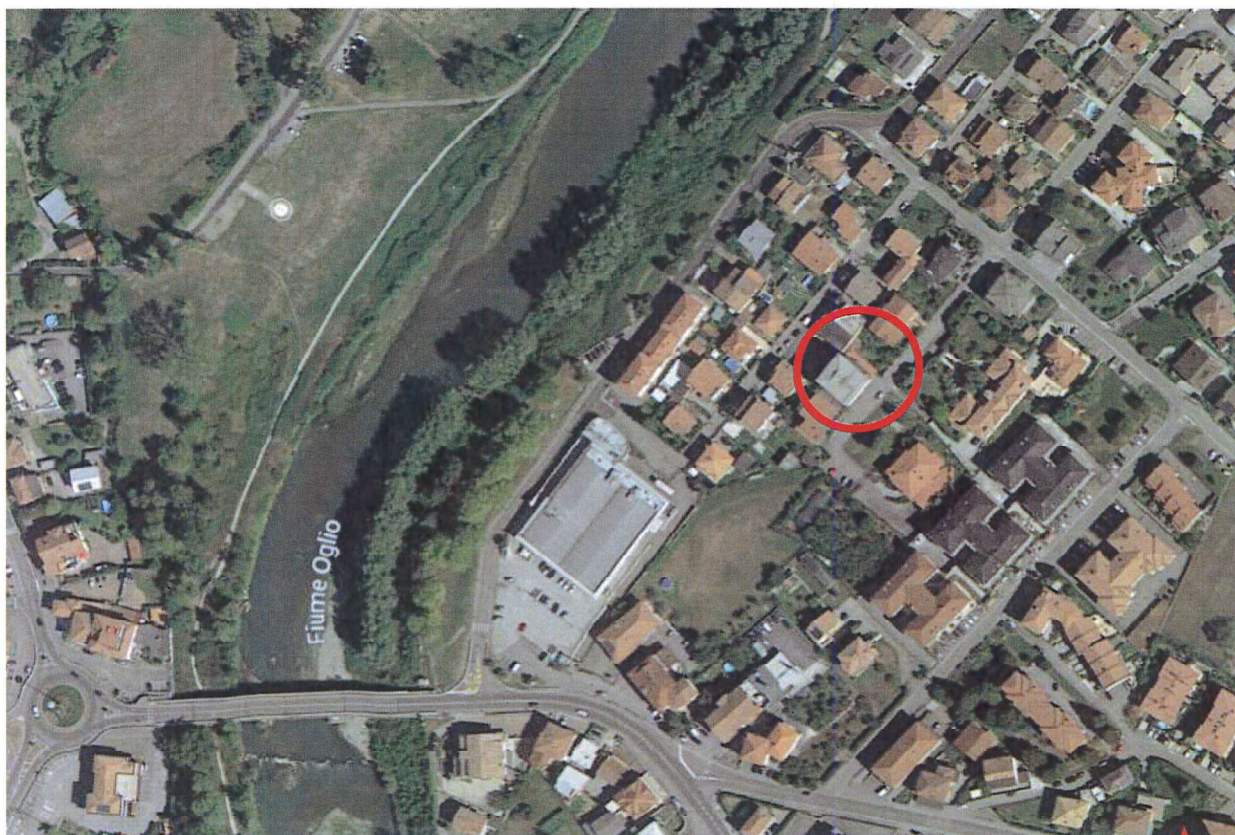

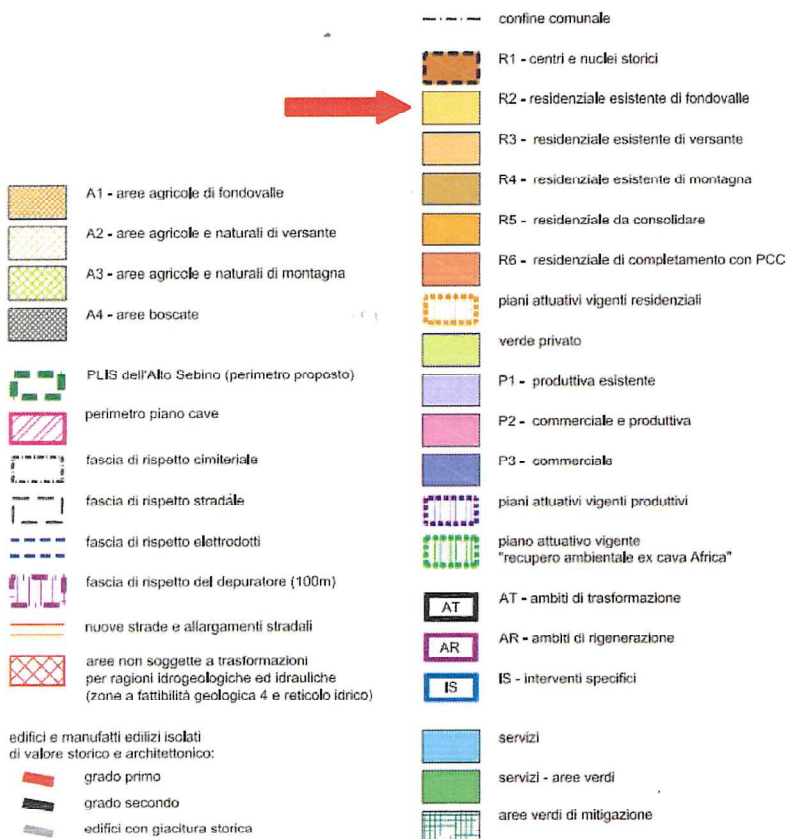

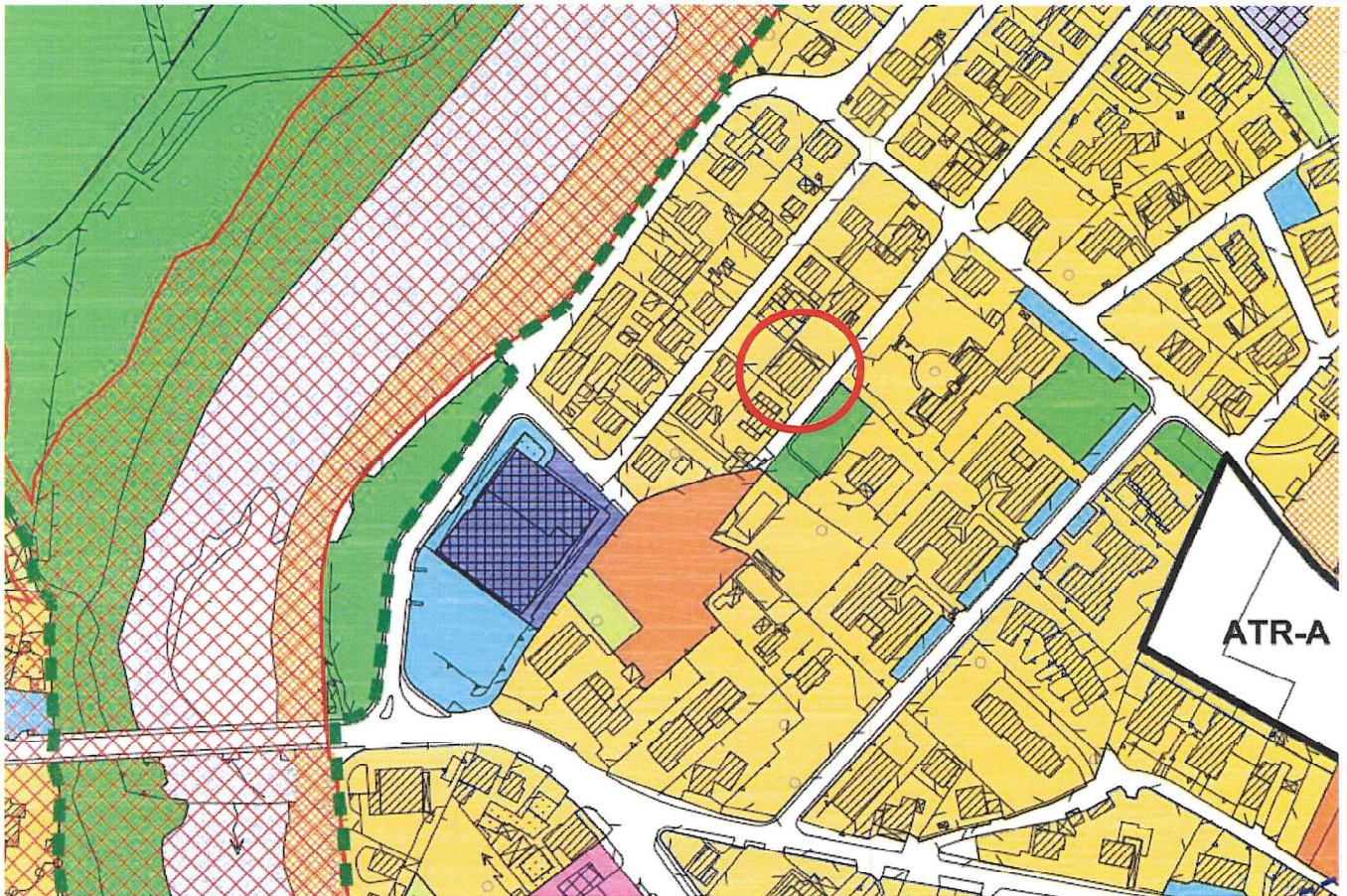

COMUNE DI COSTA VOLPINO  
Provincia di Bergamo

PIANO DI GOVERNO DEL TERRITORIO

PIANO DELLE REGOLE

ADOZIONE deliberazione del C.C. n. 23 del 22 giugno 2021  
APPROVAZIONE deliberazione del C.C. n. 11 del 17 febbraio 2022

**VARIANTE 2020**

tr. 10c  
Piano delle regole 2.000 - Foglio c

scala 1:2.000  
data 17 febbraio 2022  
Modificato e seguito dalle osservazioni e dai pareri degli Enti

Progetto urbanistico arch. Marco Tassinari  
Valutazione Ambientale Strategica arch. Francesco Parola dott. Umberto Losafi





N=5075200

Comune: (BG) COSTA VOLPINO  
 Foglio: 110  
 Scala originale: 1:2000  
 Dimensione cornice: 534.000 x 378.000 metri  
 Protocollo pratica T146491/2023  
 3-Feb-2023 10:30:41

**ALL. 3**  
**ESTRATTO MAPPA**

E=1565800

I Particella: 4318

ALL. 7  
SCHEMA PLANIMETRICO  
MAPP 4318 SUB 9

