

RE 212/2015 piante: garage, magazzino, pollaio

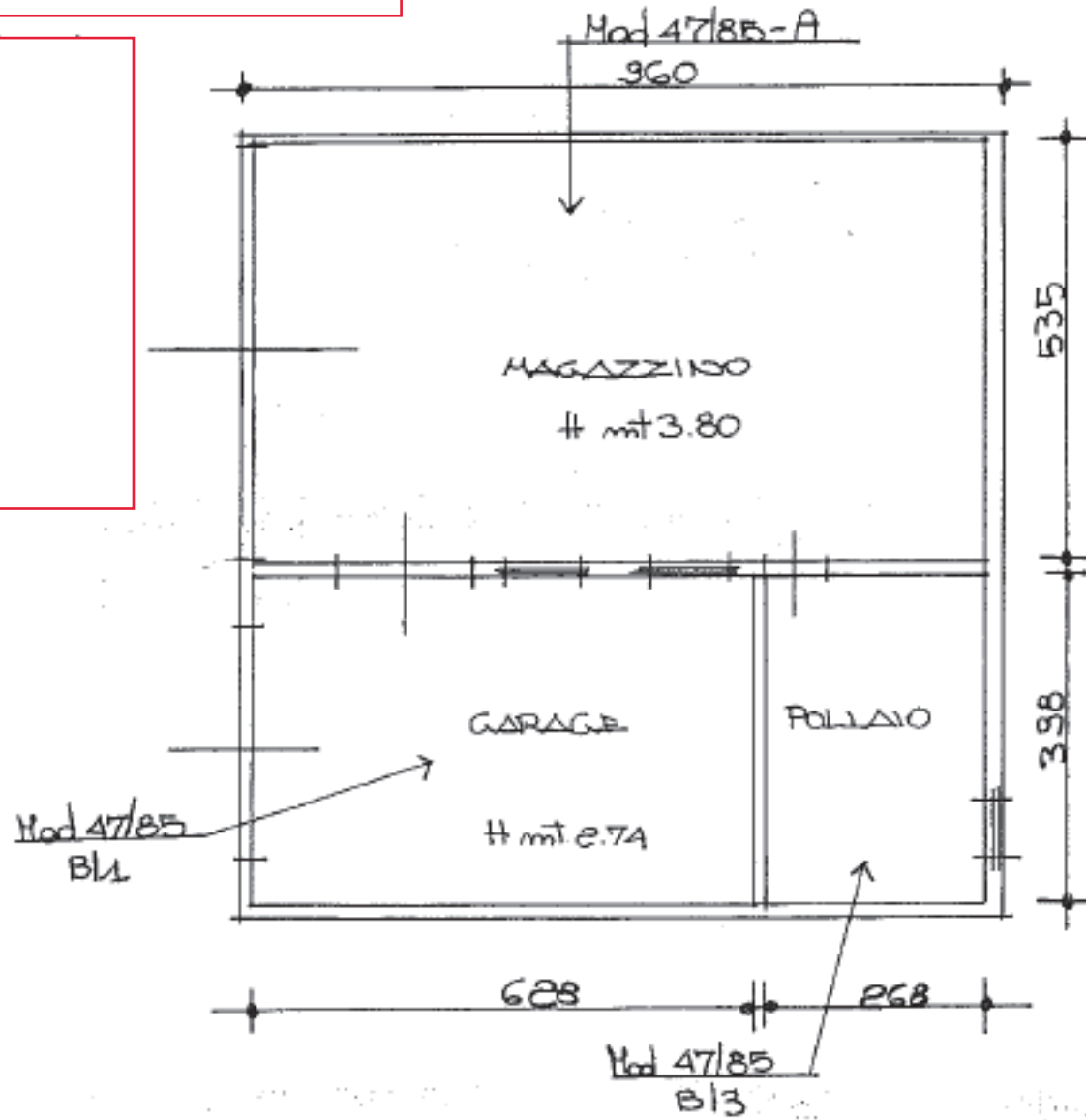

MODULARIO
F. rig. rend. 487

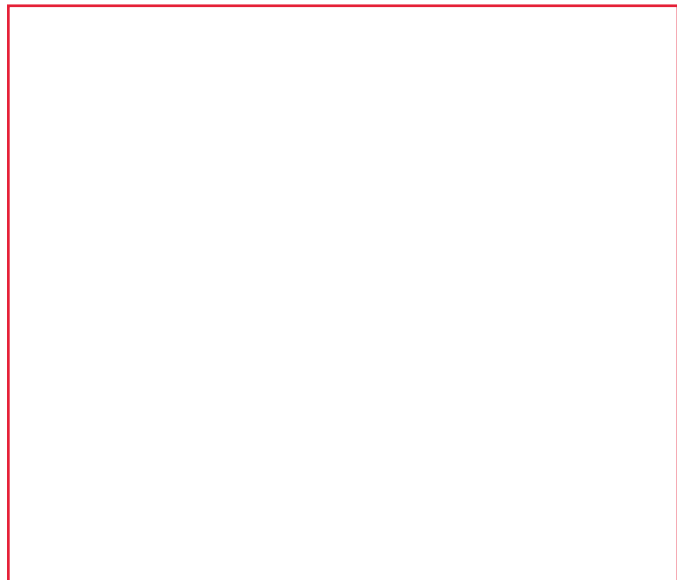

MINISTERO DELLE FINANZE
DIREZIONE GENERALE DEL CATASTO E DEI SS.TT.EE.
CATASTO EDILIZIO URBANO (RDL 13-4-1939, n. 652)

MOD. BN (CEU)

LIRE
385

135

Planimetria di u.i.u. in Comune di SAN POSSIDONIO via MATEOTTI civ. 277

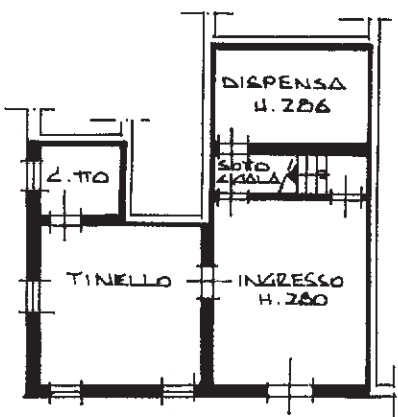

PIANO TERRA

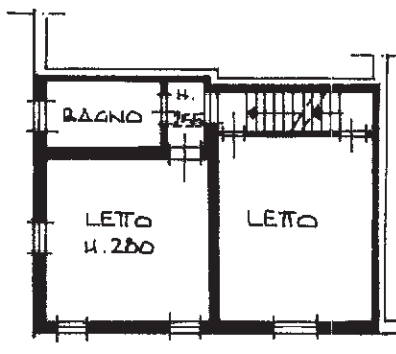

PIANO PRIMO

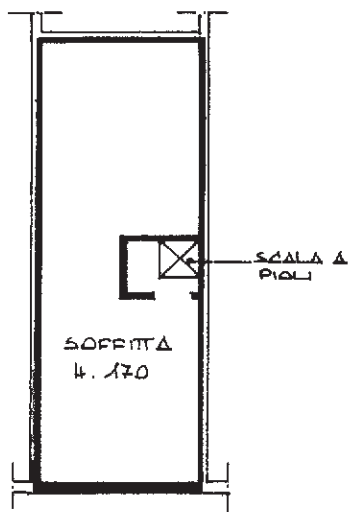

PIANO SECONDO

ORIENTAMENTO



SCALA DI 1: 200

Dichiarazione di N.C.
Denuncia di variazione

Compilata dal GEOMETRA

RISERVATO ALL'UFFICIO

Identificativi catastali

Iscritto all'albo dei GEOMETRI

della provincia di MODENA n. 983

Ultima planimetria in atti

n. 101 sub. 1

Data presentazione: 01/01/1992 - Data: 20/10/2017 - Richiedente: V

Totale schede: 1 - Formato di acquisizione: A4(210x297) - Formato stampa: Mod

4403/92

Catasto dei fabbricati - Situazione al 20/10/2017 - Comune di SAN POSSIDONIO (1128) - Foglio: 15 - Particella: 101 - Subalterno: 1 >
VIA MATTEOTTI n. 277 piano: 1-1-2;

MODULARIO
F. rig. rend. 487



MINISTERO DELLE FINANZE
DIREZIONE GENERALE DEL CATASTO E DEI SS.TT.EE.

MOD. BN (CEU)

26

CATASTO EDILIZIO URBANO (RDL 13-4-1939, n. 652)

LIRE
385

Planimetria di u.i.u. in Comune di SAN POSSIDONIO via MATEOTTI civ.



PIANO TERRA
U. 225

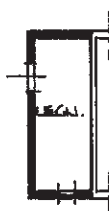

PIANO PRIMO
H. 100

ORIENTAMENTO



SCALA DI 1: 200

Dichiarazione di N.C.
Denuncia di variazione

Compilata dal GEOMETRA

RISERVATO ALL'UFFICIO

Ultima planimetria in atti:

Data presentazione: 02/11/1992 - Data: 20/10/2017 - n. T275898 - Richiedente: VNNMRT65B15F205J
Totale schede: 1 - Formato di acquisizione: A4 (297x210) - Formato stampa richiesta: A4 (297x210) - Firma: *[Signature]*

Catasto del Fabbricati - Situazione al 20/10/2017 - Comune di SAN POSSIDONIO (1128) - Foglio: 15 - Particella: 105 - Subalterno: 2 >
VIA MATEOTTI piano: 1-1;

MODULARIO
F. rig. rend. 487



MINISTERO DELLE FINANZE
DIREZIONE GENERALE DEL CATASTO E DEI SS.TT.EE.
CATASTO EDILIZIO URBANO (RDL 13-4-1939, n. 652)

MOD. BN (CEU)

LIRE
385

27

Planimetria di u.i.u. in Comune di SAN. POSSIDONIO via MATEOTTI civ.

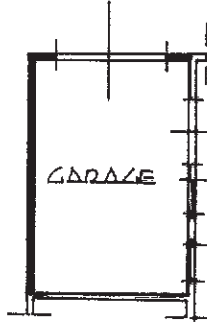

PIANO TERRA U. 27A

ORIENTAMENTO

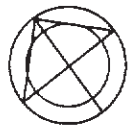

SCALA DI 1:200

Catasto degli abbricati - Situazione al 20/10/2017 - Comune di SAN POSSIDONIO (1128) - < Foglio: 15 - Particella: 105 - Subalterno: 3 >
VIA MATTEOTTI piano: I.
STOY

Dichiarazione di N.C.
Denuncia di variazione

Computata dal GEOMETRA
[Redacted]
iscritto all'albo dei GEOMETRI
della provincia di MODENA n. 128
del 15.09.92 Firma [Signature]

RESERVATO ALL'UFFICIO

Ultima planimetria in atti
Identificativi catastali
F. 15
Data presentazione: 02/11/1992 - Data: 20/10/2017 - n. T275899 - Richiedente:
Totale schede: 1 - Formato di acquisizione: A4(210x297) Formato stampato: [Signature]

Roma - Istituto Poligrafico e Zecca dello Stato - P.V.