

**Agenzia delle Entrate**  
**CATASTO FABBRICATI**  
Ufficio provinciale di  
Rimini

Dichiarazione protocollo n. RN0046692 del 19/06/2015  
Planimetria di u.i.u. in Comune di Bellaria-Igea Marina  
Via San Mauro

civ. SNC

Identificativi Catastali:  
Sezione: 9  
Foglio: 9  
Particella: 219  
Subalterno: 1

Compilata da:  
Gualdi Fausto  
Iscritto all'albo:  
Geometri  
Prov. Rimini

N. 01307

Scala 1: 200

Scheda

Ultima planimetria in atti

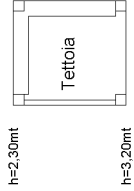

### PIANO TERRA

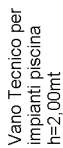
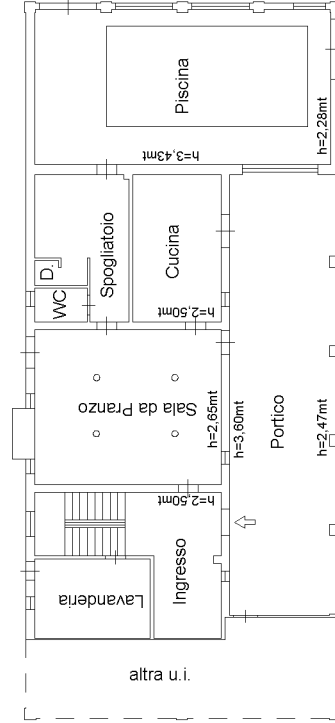

### PIANO PRIMO SOTTOSTRADA

### PIANO PRIMO

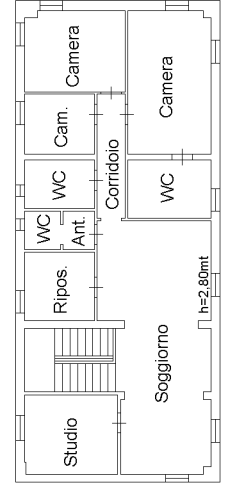

**Agenzia delle Entrate**  
**CATASTO FABBRICATI**  
**Ufficio Provinciale di**  
**Rimini**

Dichiarazione protocollo n. RN0046692 del 19/06/2015

Planimetria di u.i.u. in Comune di Bellaria-igea Marina

Via San Mauro

civ. SNC

Identificativi Catastali:

Sezione:

Foglio: 9

Particella: 219

Subalterno: 2

Compilata da:  
Gualdi Fausto

Iscritto all'albo:  
Geometri

Prov. Rimini

N. 01307

Scheda n. 1

Scala 1:200

**PIANO TERRA**

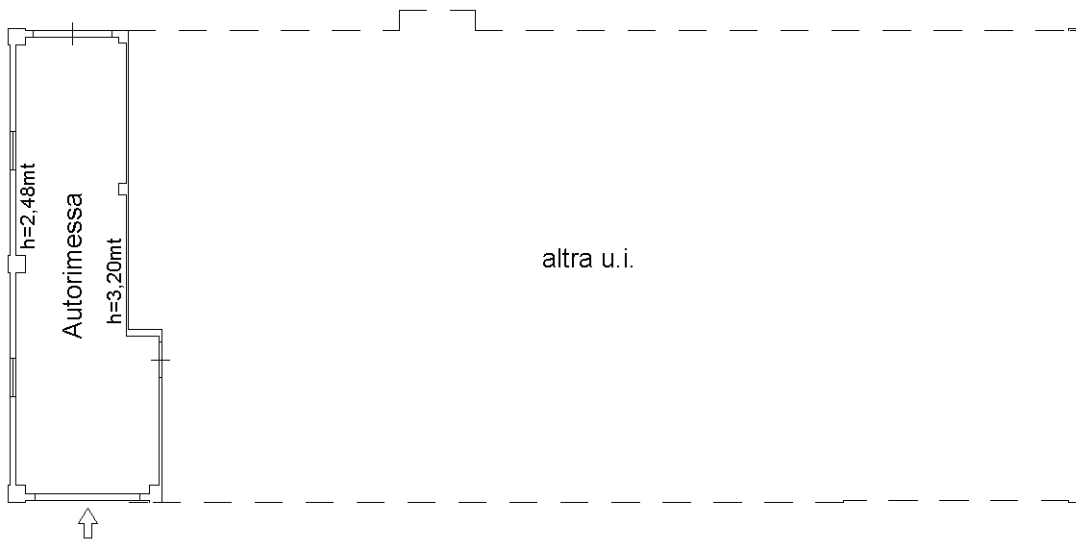

**N**

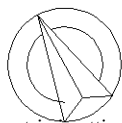

Ultima planimetria in atti

**Agenzia delle Entrate  
CATASTO FABBRICATI  
Ufficio Provinciale di  
Rimini**

Dichiarazione protocollo n. RN0046692 del 19/06/2015

Planimetria di u.i.u. in Comune di Bellaria-igea Marina

Via San Mauro

civ. SNC

Identificativi Catastali:

Sezione:

Foglio: 9

Particella: 219

Subalterno: 3

Compilata da:  
Gualdi Fausto

Iscritto all'albo:  
Geometri

Prov. Rimini

N. 01307

Scheda n. 1

Scala 1:100

**PIANO TERRA**

h=2,00mt

h=2,30mt

h=2,00mt

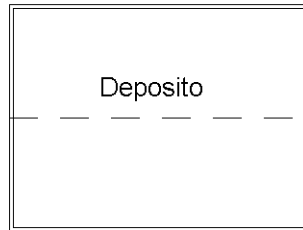

**N**

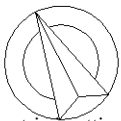

Ultima planimetria in atti

**Agenzia delle Entrate**  
**CATASTO FABBRICATI**  
**Ufficio Provinciale di**  
**Rimini**

ELABORATO PLANIMETRICO	
Compilato da: Gualdi Fausto	
Iscritto all'albo: Geometri	
Prov. Rimini	N. 01307

Comune di Bellaria-igea Marina	Protocollo n. RN0046692 del 19/06/2015
Sezione: Foglio: 9 Particella: 219	Tipo Mappale n. 43701 del 09/06/2015
Dimostrazione grafica dei subalterni	Scala 1 : 500

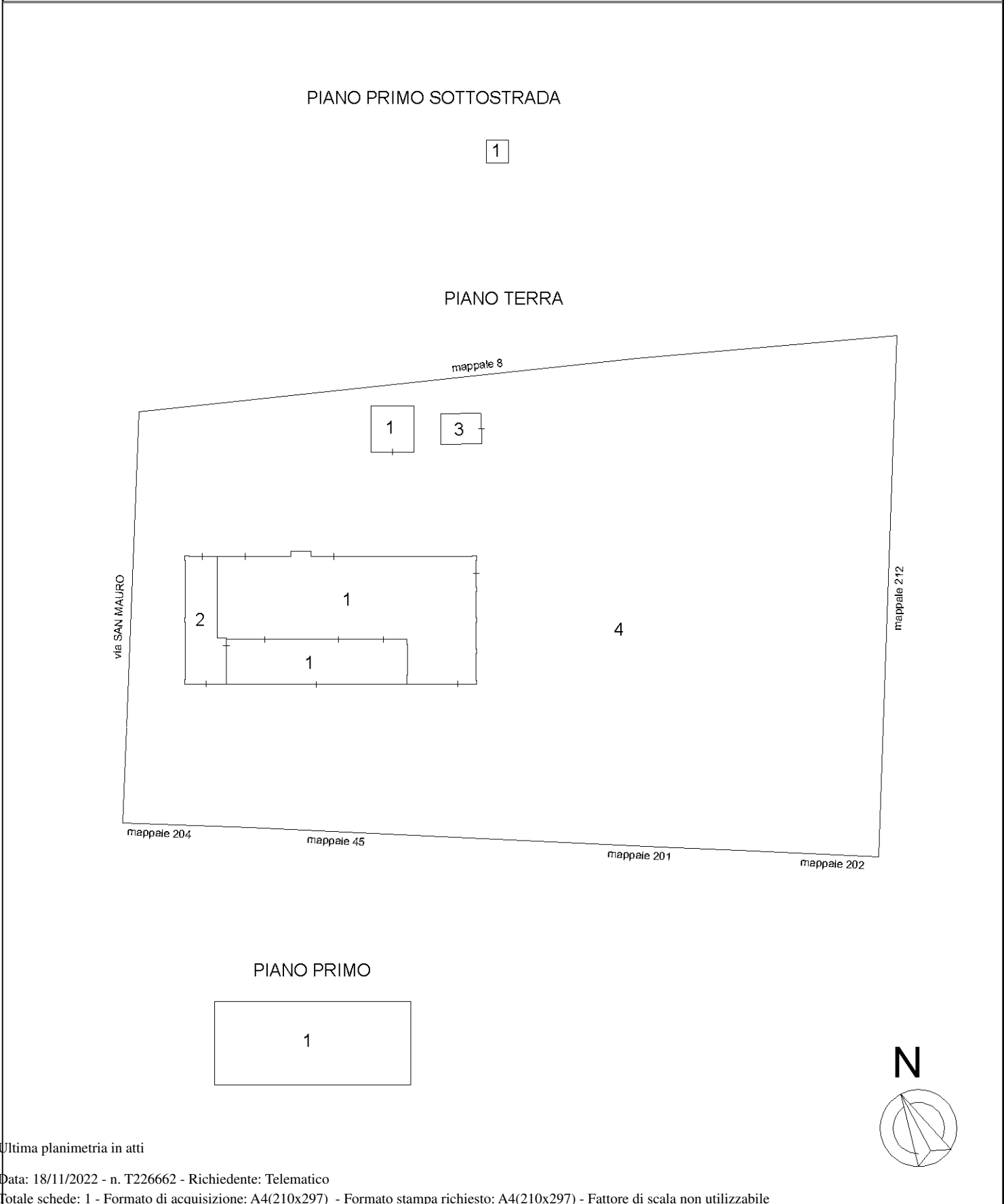

Elaborato Planimetrico - Catasto dei Fabbricati - Situazione al 18/11/2022 - Comune di BELLARIA IGEA MARINA(A747) - < Foglio 9 Particella 219 >

Ultima planimetria in atti