



MINISTERO DELLE FINANZE

DIREZIONE GENERALE DEL CATASTO E DEI SERVIZI TECNICI ERARIALI

NUOVO CATASTO EDILIZIO URBANO

Lire
150

(R. DECRETO LEGGE 13 APRILE 1939, N. 632)

Planimetria dell'immobile situato nel Comune di NISCEMI

Via TOSCANA N° 135

D. [redacted] Ditta [redacted]

Allegata alla dichiarazione presentata all'Ufficio Tecnico Erariale di Palto

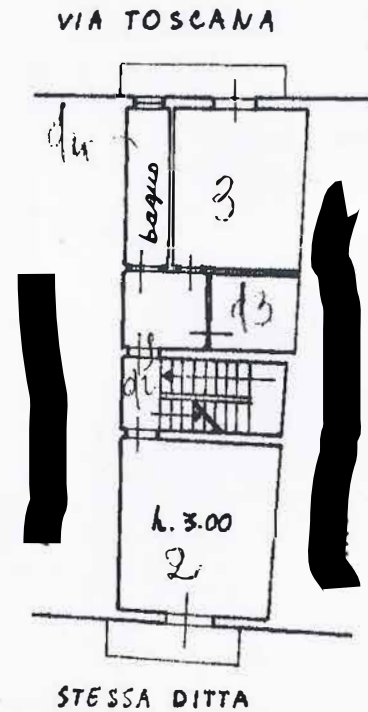
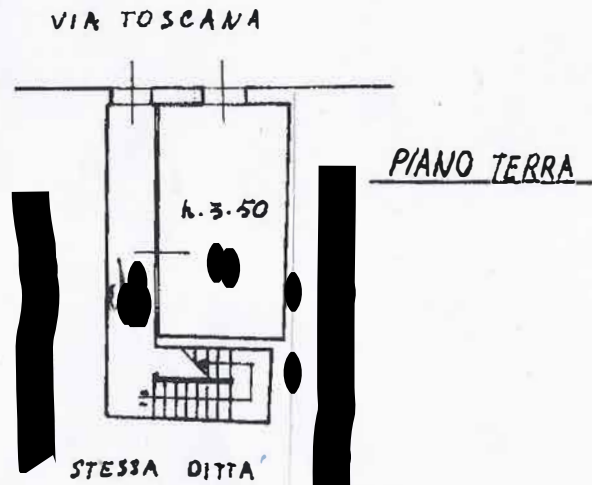

PRIMO PIANO

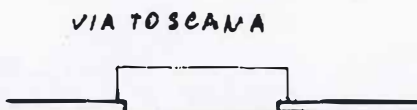

VIA TOSCANA

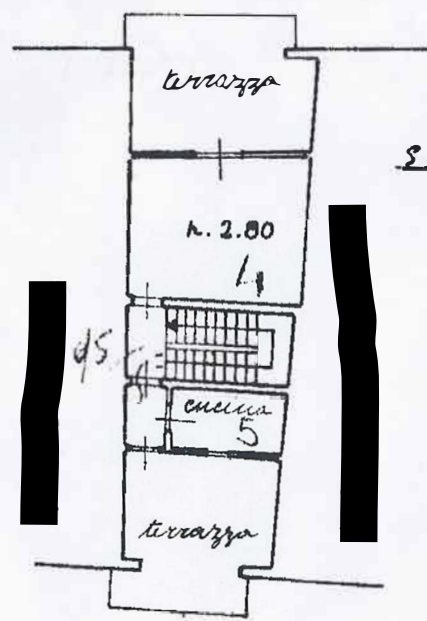

SECONDO PIANO

STESSA DITTA

ORIENTAMENTO



SCALA DI 1:200

SPAZIO RISERVATO PER LE ANNOTAZIONI D'UFFICIO

DATA

PROF. N°

Compilato dall'ing. *Salvatore Spadaro*
(Nome, cognome del professionista)

SPD SVT 49P29 F099X

Iscritto all'Albo degli *Ingegneri*
della Provincia di *Castell'Giacaranda*
n. *8-MAR-903*

Firma: *ing. Salvatore Spadaro*



Catasto dei Fabbricati - Situazione al 04/07/2014 - Comune di NISCEMI(F899) - < Foglio: 51 Particella: 2332 - Subalterno 1 >
 VIA TOSCANA n. 135 piano: T-1-2