



Progetto
 per la costruzione di un fabbricato a
 piano terra
 in questa via Toscana

scala 1:100

Ditta: *Alma Giuseppe*

Comune di Niscemi

geom. Salvatore Benintende
 PROGETTISTA

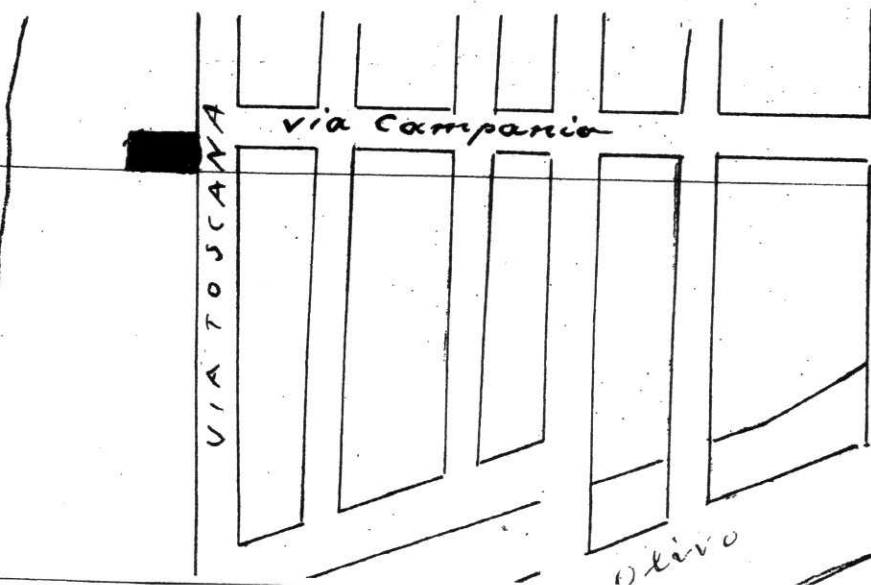

Pianta delle fondazioni

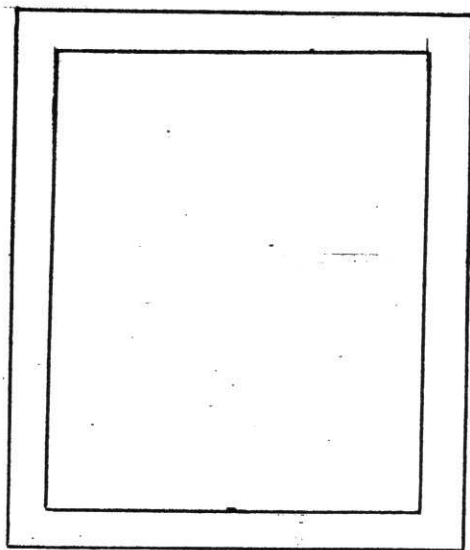

Pianta del pianterreno

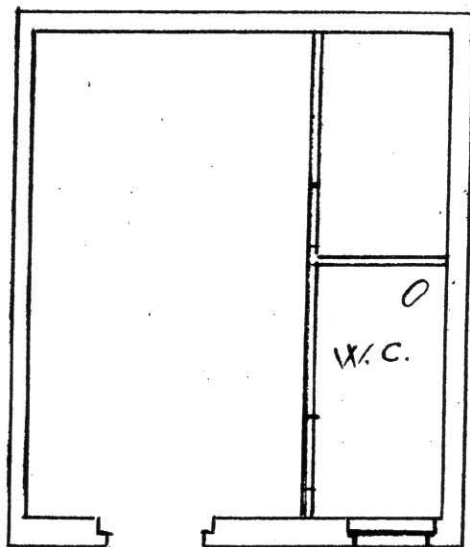

Prospetto

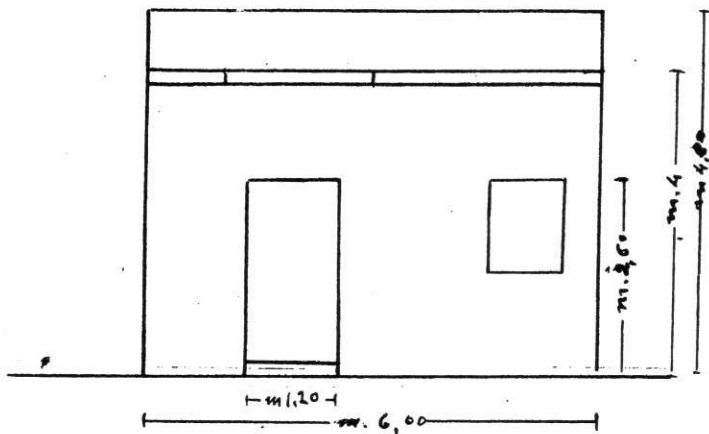

Sezione

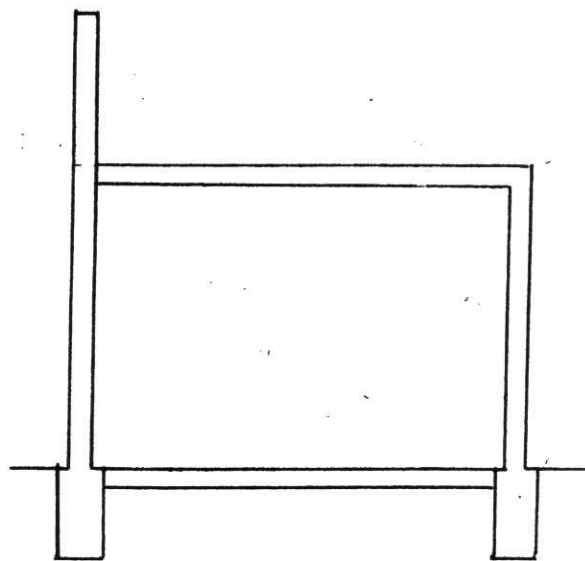

Pianta terrazza

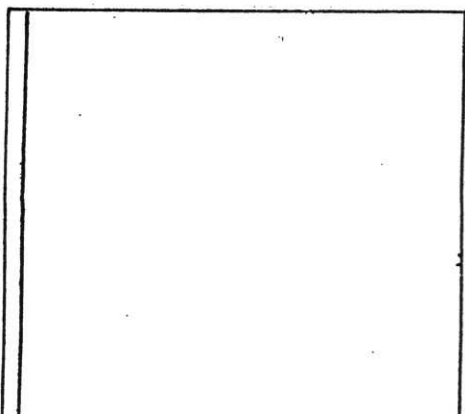

STUDIO TECNICO GEOM. CALOGERO DISCA - VIA V. CACCALONNE - 107 - NISCEMI

PROGETTO DI MODIFICA AL PIANO TERRA E SOPRAELEVAZIONE DI UN PRIMO E SECONDO PIANO CON TERRAZZA DA ELEGUIRE SUL RABBIICATO SITO IN NISCEMI VIA TOSCANA N. 135

DITTA

[REDACTED] & C. NISCEMI e qui residente in via Toscana n. 135

NISCEMI LI 20/5/1975

DISEGNI SCALA 1/100 - 2 foggi

IL TECNICO

[Handwritten signature]



SUPERFICIE IMMOBILE

II	II	DA EDIFICARE	mq	62,87
VOLUME IMMOBILE ESISTENTE			mc	293,56
VOLUME NUOVO PIANO TERRA			mc	270,62
" " PRIMO PIANO			mc	201,18
" " SECONDO PIANO			mc	28,27
COMPLESSIVO NUOVA COSTRUZIONE			m	500,07
DEBITO EDILIZIA MAX CONSENTITA			Bmc/mq	
VOLUME MAX CONSENTITO			mc	502,96
ALTEZZA MAX CONSENTITA			11,00 mt	
C. PROGETTO				11,00 mt. L. 10,20

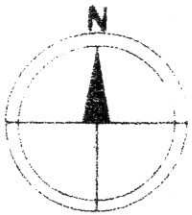

Comune di Nisemi
Stampa Planimetrica Scala 1/1000

Nisemi, li 13-6-75
Il Tecnico Calogero Disca
[Signature]

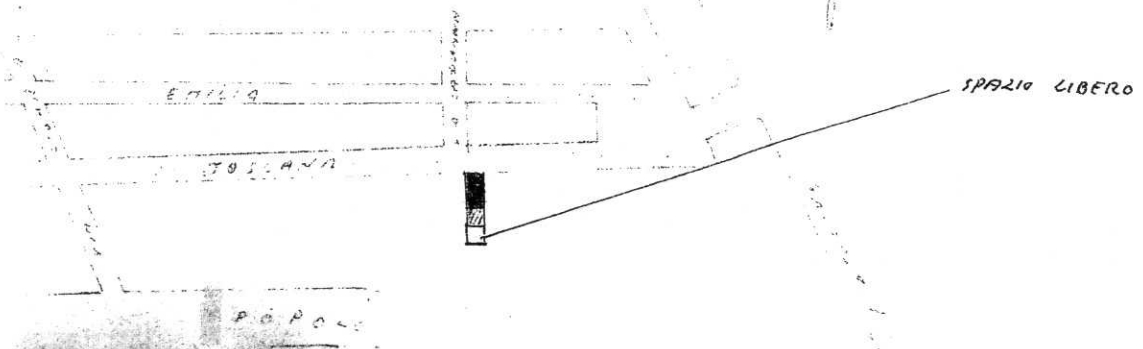

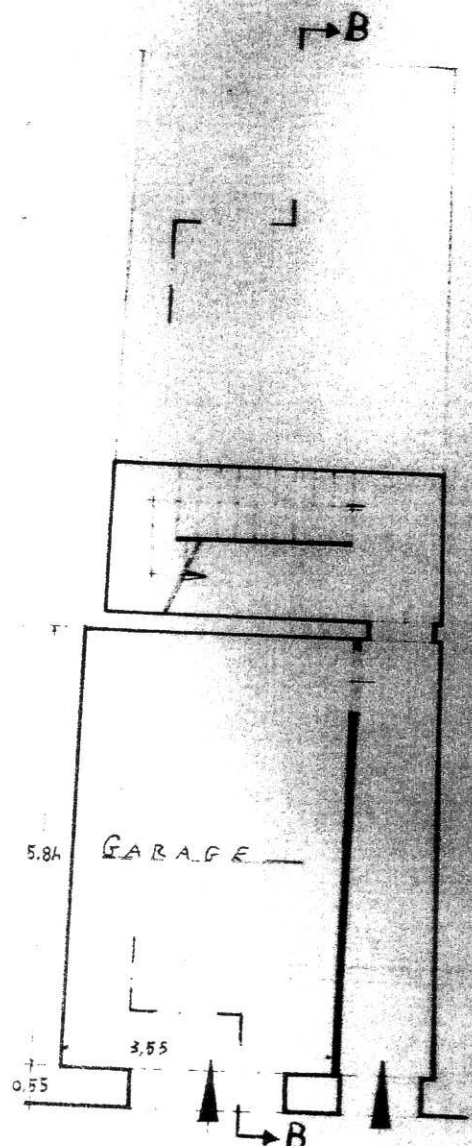

NUOVA PIANTA PIANO TERRA
 MODIFICATA, VIA TOSCANA n. 135

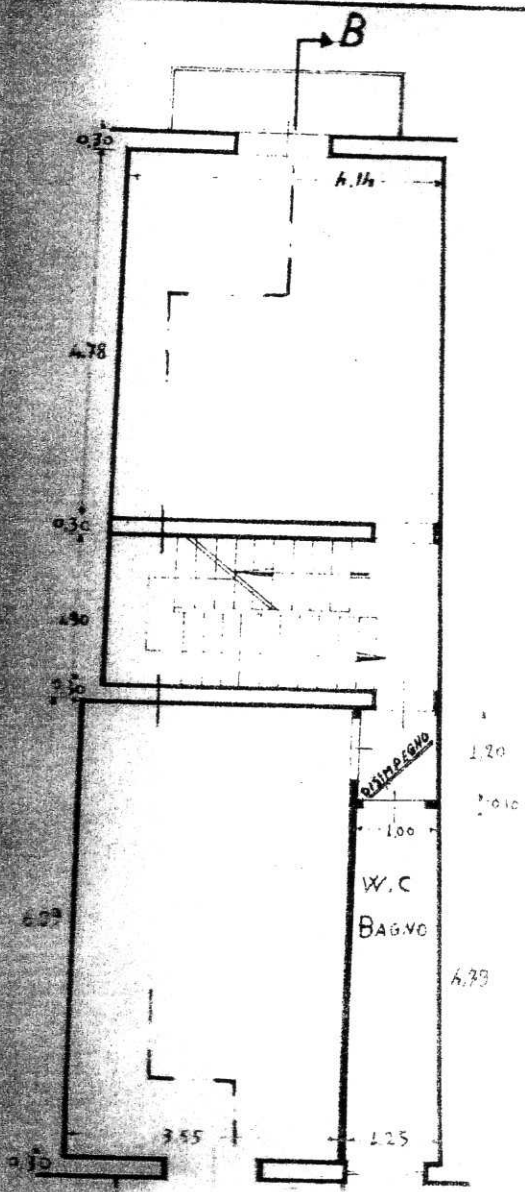

PIANTA PRIMO PIANO

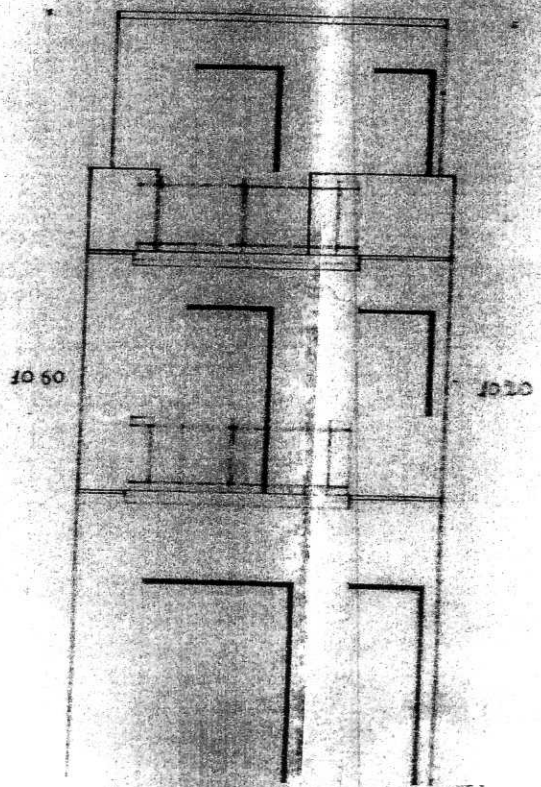

NUOVA PIANTA

PIANO TERRA DI
 PROPRIETA' DI ALTA
 DITTA.
 LA RICHIEDENTE E SOLAMENTE
 PROPRIETARIA DELL'AREA SOVRASTANTE
 A TALE FABBRICATO AL P.T.
 segnato in rosso in planimetria
 e in sezione (A-A)

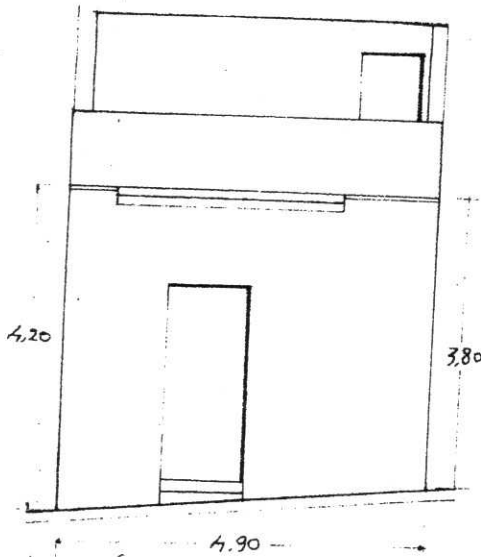

PROSPETTO DELL'ESISTENTE VIA
 IOSCANA N. 135

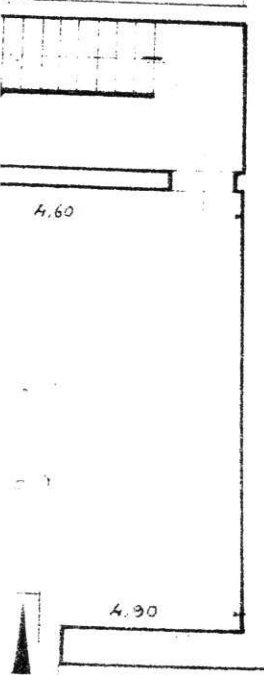

TERRA DELL'ESISTENTE
 N. 135

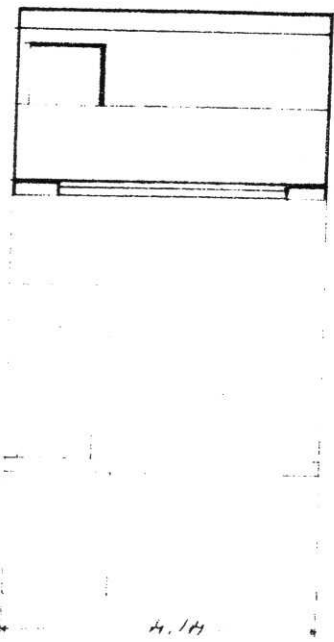

PROSPETTO DELL'ESISTENTE VISTO DAL CORTILE
 INTERNO AI PROPRIETA' DI [REDACTED] PADRE DELLA
 RICHIEDENTE

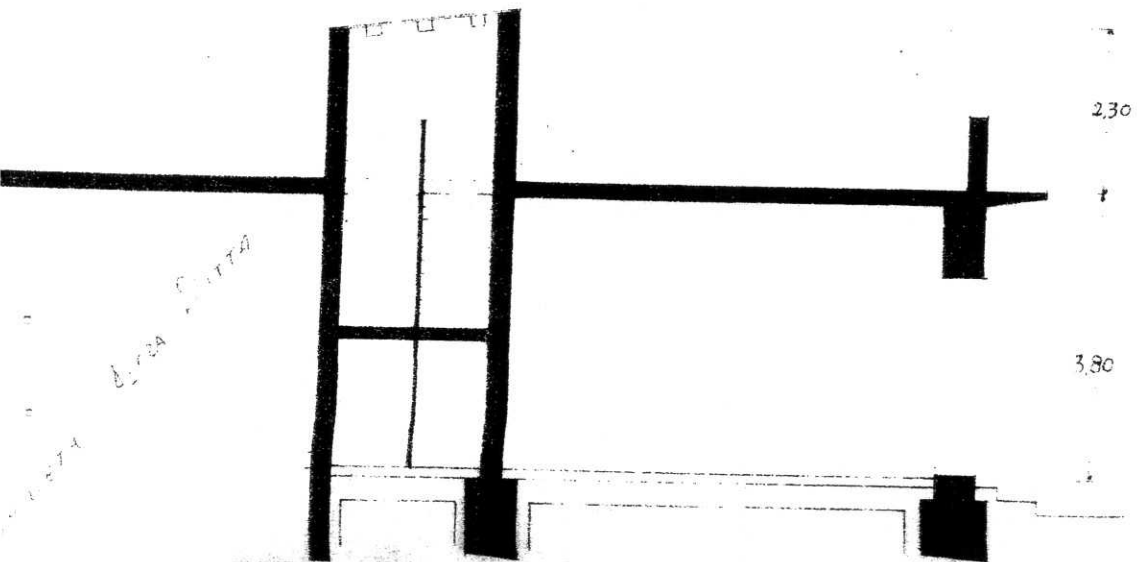

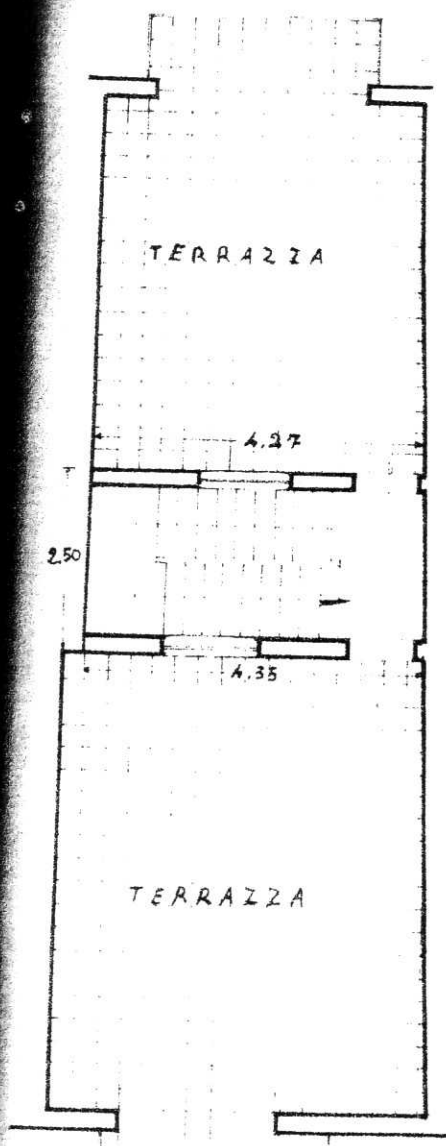

PIANTA SECONDO P. 2. MO

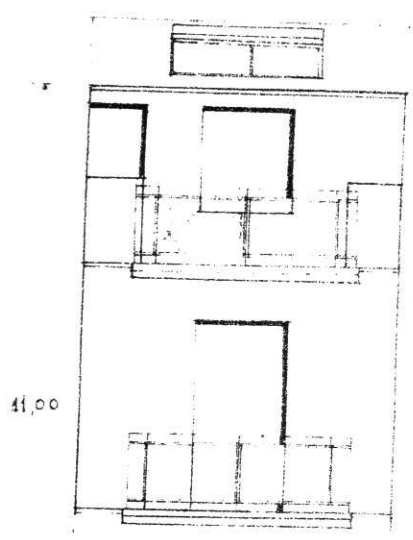

NUOVO PROSPETTO V. DI CORTILE INTERNO

