

MODULARIO
a.r.f. 496



MINISTERO DELLE FINANZE
DIPARTIMENTO DEL TERRITORIO
CATASTO EDILIZIO URBANO (RDL 13-4-1939, n. 652)

MOD. AN (GEU)

LIRE
300

Planimetria di u.i.u. in Comune di MARANO S/P via FONDOVALLE civ. 2938

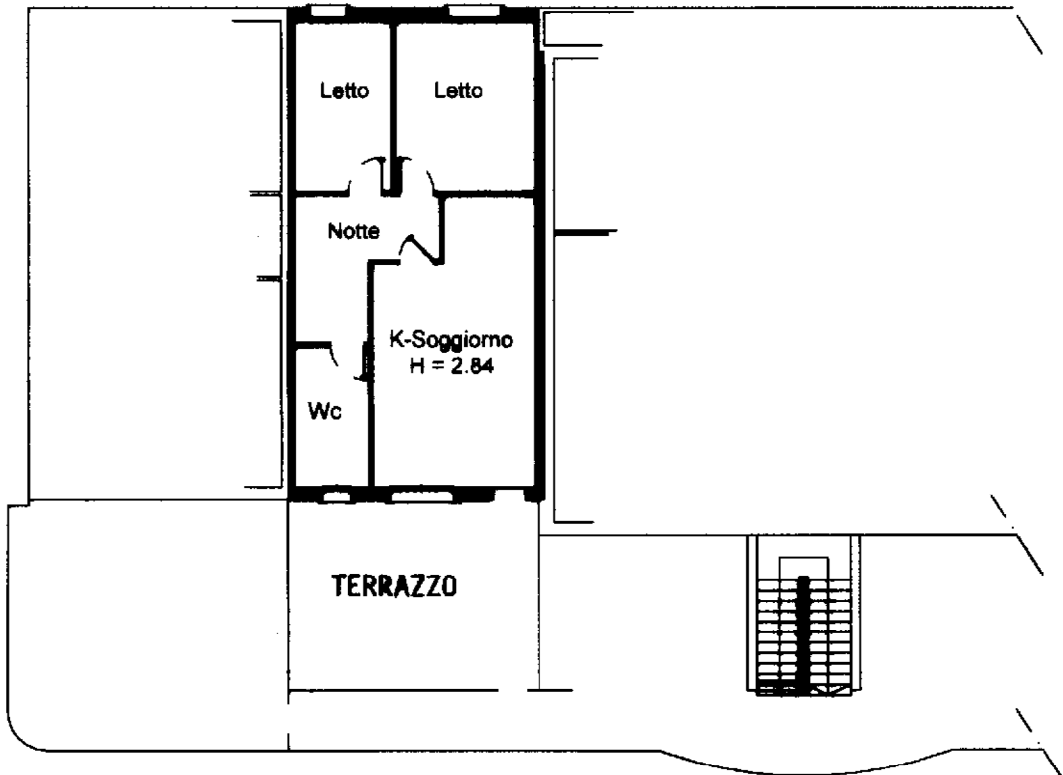

PIANO PRIMO

ORIENTAMENTO



SCALA DI 1: 200

Dichiarazione di N.C.
Denuncia di variazione

Compilata dal GEOM. BERNARDI
(Titolo cognome e nome)

RISERVATO ALL'UFFICIO

Ultima planimetria in atti
Identificativi catastali
Data presentazione: 12/02/2001
Totale metri esub.: 18

PIERINO

Iscritto all'albo dei GEOMETRI

della provincia di MODENA n. 1335

data Firma

Richiedente: DLNPQL68P20E329D
Formato stampa richiesto: A4(210x297)

Catasto del Fabbricati - Situazione al 08/02/2020 - Comune di MARANO SUL PANARO (E905) - < Foglio: 32 - Particella: 313 - Subalterno: 18 >
Firmato DA: PAF300NIB004/NE50 Em=39388p1n1OCdRT FIRMA QUALIFICATA 2 Serial#: 12faa74

