

**TRIBUNALE DI FERMO**  
**ESECUZIONE IMMOBILIARE n. 05/2016**  
**ALLEGATO FOTOGRAFICO**

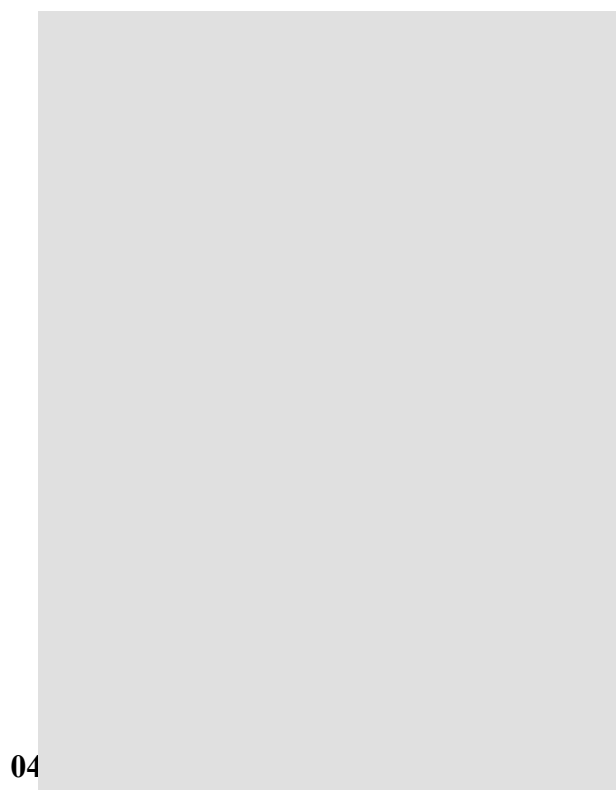

| N° | Descrizione   | N° | Descrizione   |
|----|---|----|---|
| 01 | Fabbricato in cui insistono gli Immobili 1 e 2: esterno, lato nord da Via Prati.  | 02 | Fabbricato in cui insistono gli Immobili 1 e 2: esterno, lato nord da Via Prati. Sulla destra dietro l'auto il fabbricato dell'Immobile 3.        |
| 03 | Fabbricato in cui insistono gli Immobili 1 e 2: esterno, lato sud da Via Porta Romana (evidenziati l'Immobile 1 in alto ultimo piano, e Immobile 2 piano strada). | 04 | Fabbricato Immobili 3: esterno, angolo sud-est (evidenziate le porte di ingresso del piano terra a destra e del piano seminterrato 1 a sinistra). |

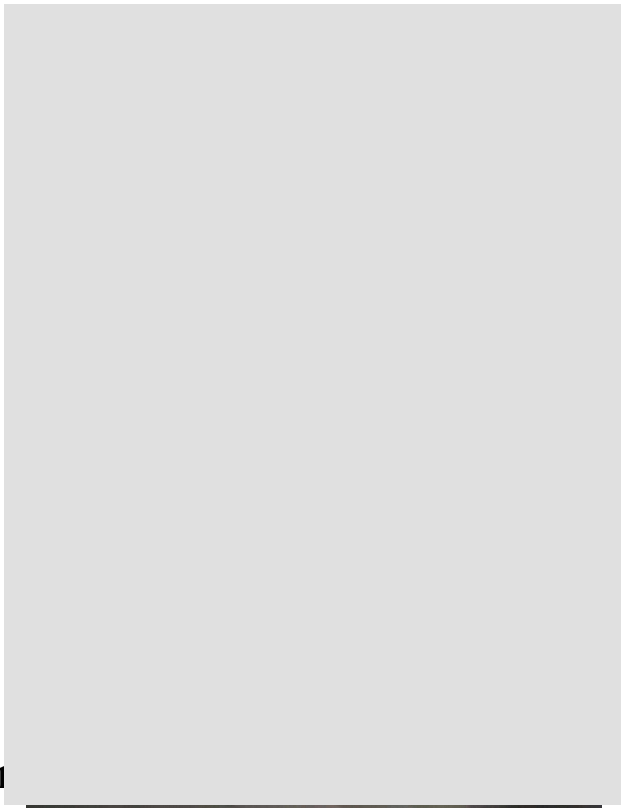

1



18



19



20

| N° | Descrizione  | N° | Descrizione   |
|----|--|----|---|
| 17 | Immobile n. 1 – Esterno, balcone.                      | 18 | Immobile n. 2 – Esterno, evidenziate le porte di accesso. Quella di destra per accedere alla porzione est, le due restanti per la porzione ovest. |
| 19 | Immobile n. 2 – Interno, porzione ovest, ampio locale. | 20 | Immobile n. 2 – Interno, porzione ovest, ampio locale.  |



21



22



23



24

| N° | Descrizione  | N° | Descrizione   |
|----|--|----|---|
| 21 | Immobile n. 2 – Interno, porzione ovest, wc.             | 22 | Immobile n. 2 – Interno, porzione est, ingresso locale nord-ovest.              |
| 23 | Immobile n. 2 – Interno, porzione est, locale sud-ovest. | 24 | Immobile n. 2 – Interno, porzione est, antibagno/corridoio, sullo sfondo il wc. |



25

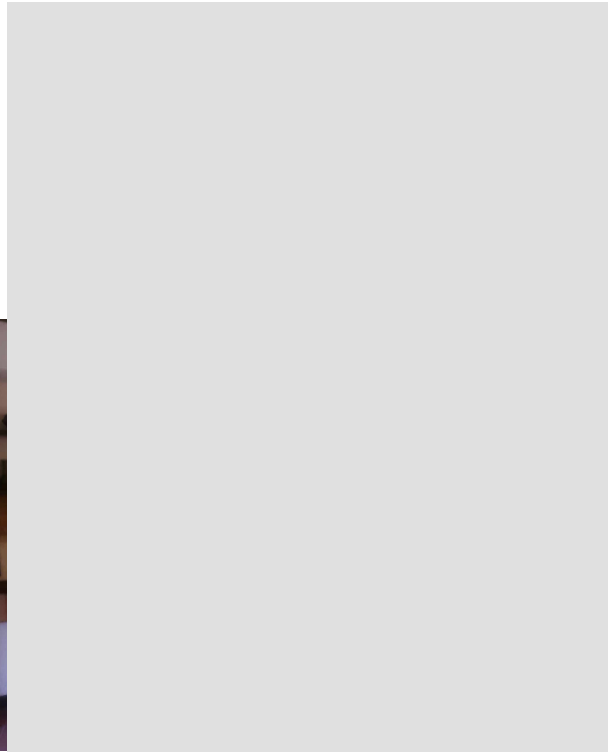

26

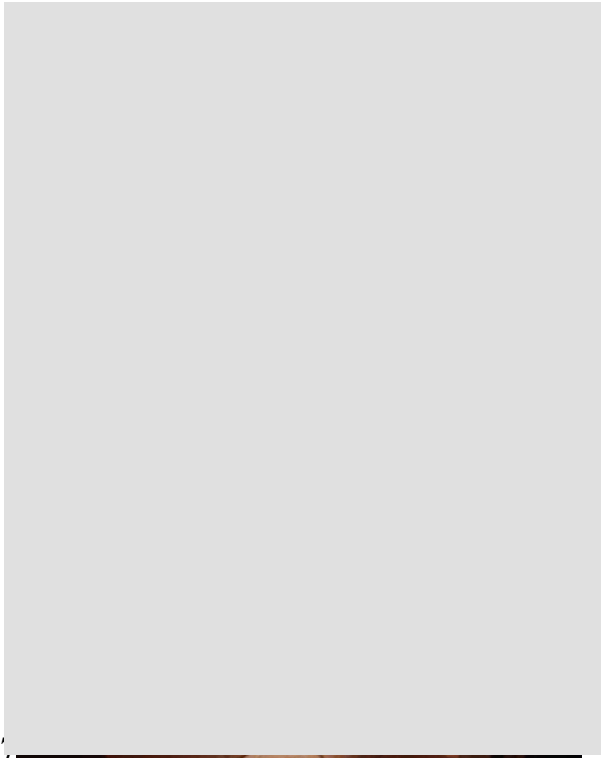

27

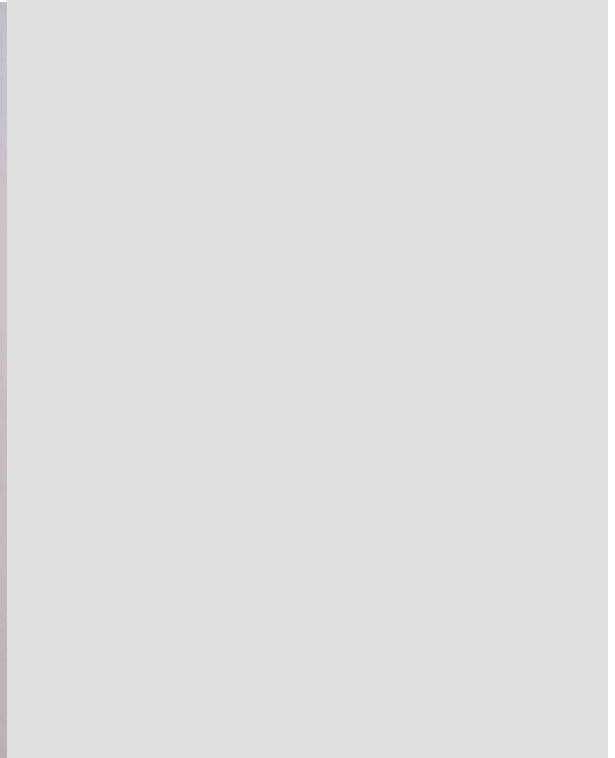

28

| N° | Descrizione                                  | N° | Descrizione   |
|----|--|----|---|
| 25 | Immobile n. 2 – Interno, locale caldaia.     | 26 | Immobile n. 3 – Interno, piano terra, ingresso cucina - soggiorno.    |
| 27 | Immobile n. 3 – Interno, piano terra, bagno. | 28 | Immobile n. 3 – Interno, piano seminterrato 1, locale ad uso cantina. |