

MODULARIO  
F. Catasto 214



MINISTERO DELLE FINANZE  
DIPARTIMENTO DEL TERRITORIO

MOD. BN (CEU)

# CATASTO EDILIZIO URBANO (RDL 13-4-1939, N. 652)

Planimetria di u.i.u. in Comune di **ALTISSIMO** via **GARAVOGLIA** civ. ....

## PIANTA PIANO INTERRATO h255

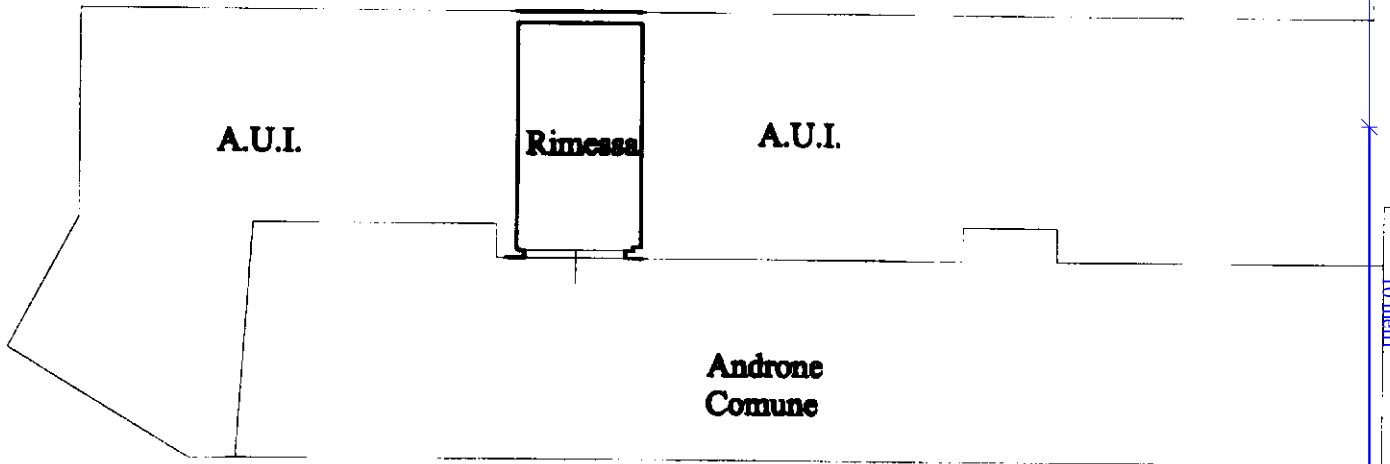

ORIENTAMENTO

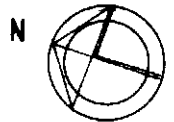

SCALA DI 1: 200

Foglio n. 2000 - Isr. Poligr. e Zecca dello Stato

Catasto dei fabbricati - Situazione al 08/11/2022 - Comune di ALTISSIMO(A236) - < Foglio 3 - Particella 1864 - Subalterno 7 >  
Firmato DIGITALMENTE con il sistema di firma a chiave pubblica. Documento emesso Da: ARUBAPECS.P.A. NG CA 3 Serial#: 37681d6c73718d4d11bce316b0d03e5b5

Dichiarazione di N.C.   
Denuncia di variazione

Compilata dal **GEOM. SERAFINI UMBERTO**  
(Titolo, cognome e nome)

RISERVATO ALL'UFFICIO

Ultima planimetria in atti  
identificativi catastali

Iscritto all'albo de **i geometri**

Data presentazione: 30/05/2001 - Data: 08/11/2022 - n. T191217 - Richiedente: VNL MRC61S04D810G  
Totale schede: 1 - Formato di acquisizione: A4(210x297) - Formato stampa richiesto: A4(210x297)

della provincia di **VICENZA**  
data **11/11/2022** Firma



MODULARIO  
F. Catasto 214



MINISTERO DELLE FINANZE  
DIPARTIMENTO DEL TERRITORIO  
**CATASTO EDILIZIO URBANO** (RDL 13-4-1939, N. 652)

MOD. **BN** (CEU)

Planimetria di u.i.u. in Comune di ALTISSIMO via GARAVOGLIA civ. ....

PIANTA PIANO TERRA h270

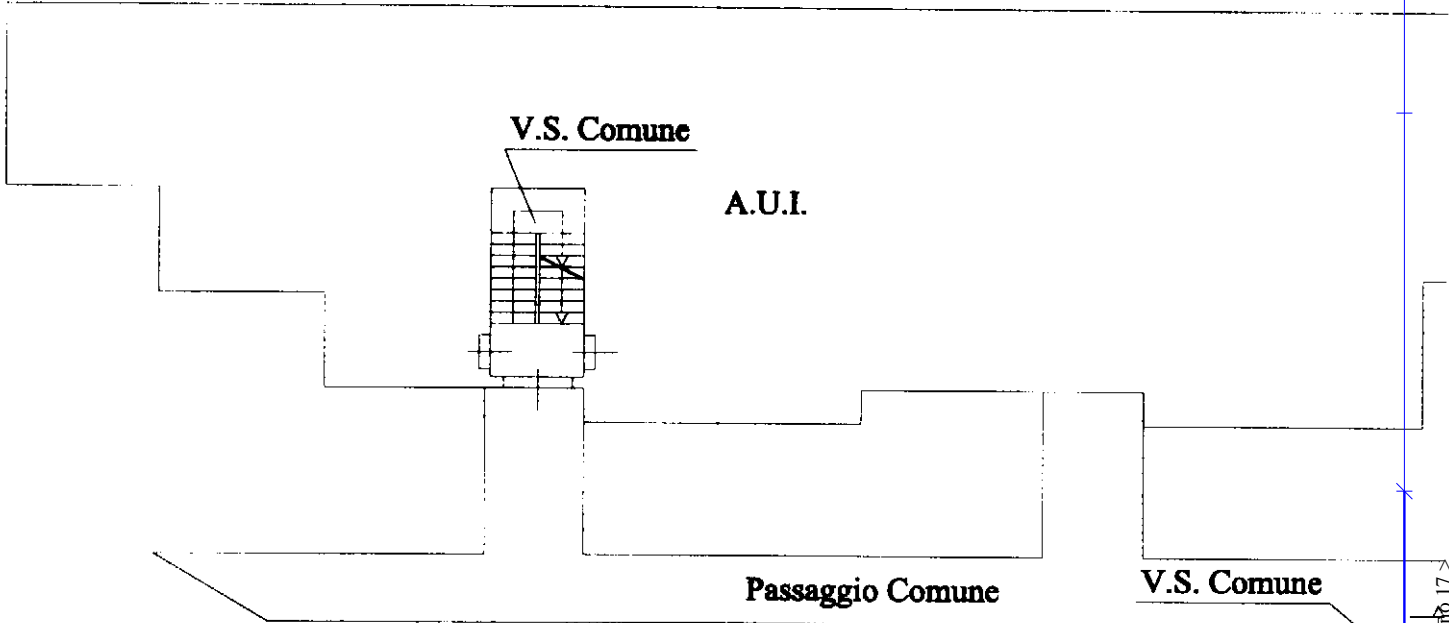

PIANTA PIANO PRIMO h270

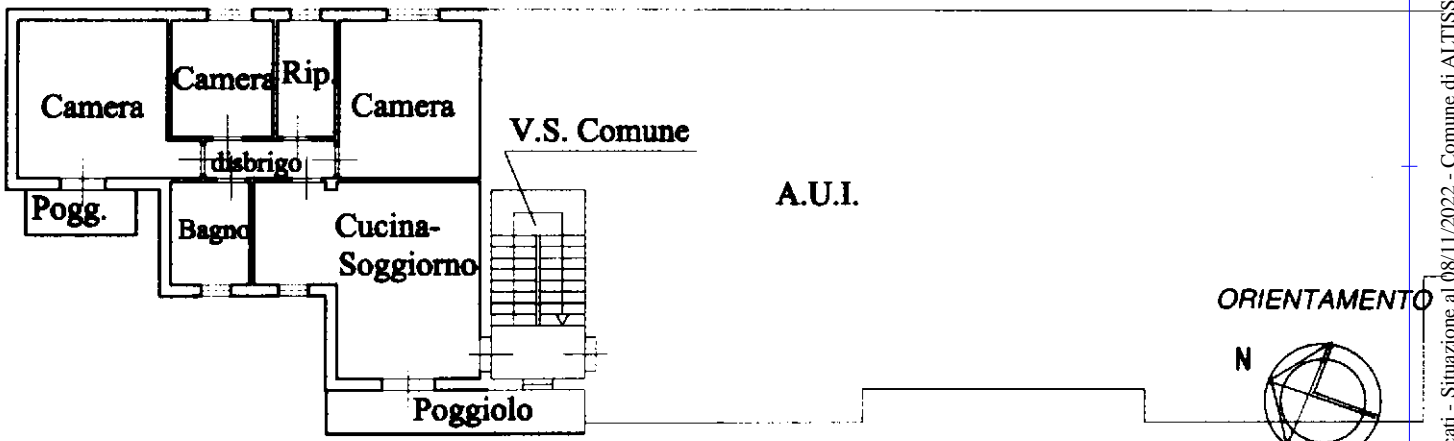

SCALA DI I: 200

Foglia, 2000 - Is. Poligr. e Zecca dello Stato

Catasto del Comune di ALTISSIMO(A236) - < Foglio 3 - Particella 1864 - Subalterno 17 >  
Firmato Digitalmente con Certificato Emesso Da: ARUBAPEG-S.P.A. NO-GA-9-Serial#: 57e6f8cc797f604441fbce91eb6098e5b5

Dichiarazione di N.C.   
Denuncia di variazione

Compilata dal **GEOM. SERAFINI UMBERTO**  
(Titolo, cognome e nome)

RISERVATO ALL'UFFICIO

Ultima planimetria in atti  
identificativi catastali

Iscritto all'albo dei **geometri**

Data presentazione: 30/05/2001 - Data: 08/11/2022 - n. T191214 - Richiedente: VNLMRC61S04D810G  
Totali schede: 1 - Formato di acquisizione: A4(210x297) - Formato stampa richiesto: A4(210x297)

della provincia di **VICENZA** n. **1159**  
data **1984** sub **17**  
Firma

