



Firmato Da: BENUCCI MARCO Emesso Da: ARUBAPEC S.P.A. NG CA 3 Serial#: 2b96a2afca589ed7facc761985621c787





N=67000

E=-87000

Firmato Da: BENUCCI MARCO Emesso Da: ARUBAPEC S.P.A. NG CA 3 Serial#: 2b96afaea589ed7facc76b985621c787

4-Dic-2022 18:30:21
Scala originale: 1:2000
Dimensione cornice: 534.000 x 378.000 metriProtocollo pratica T33979/2022

Comune: (LU) CAMAIORE
Foglio: 40

1 Particella: 686

**Agenzia delle Entrate
CATASTO FABBRICATI
Ufficio Provinciale di
Lucca**

Dichiarazione protocollo n. LU0016574 del 10/03/2020

Planimetria di u.i.u. in Comune di Camaiore

Via Paduletto

civ. 107

Identificativi Catastali:

Sezione:

Foglio: 40

Particella: 71

Subalterno: 3

Prov. Lucca

N. 01785

Scheda n. 1

Scala 1:200

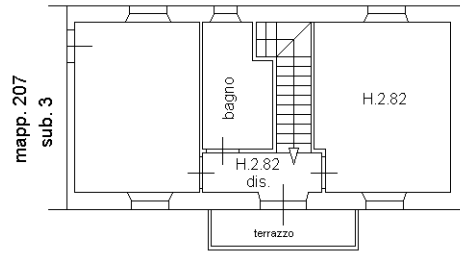

PIANO PRIMO

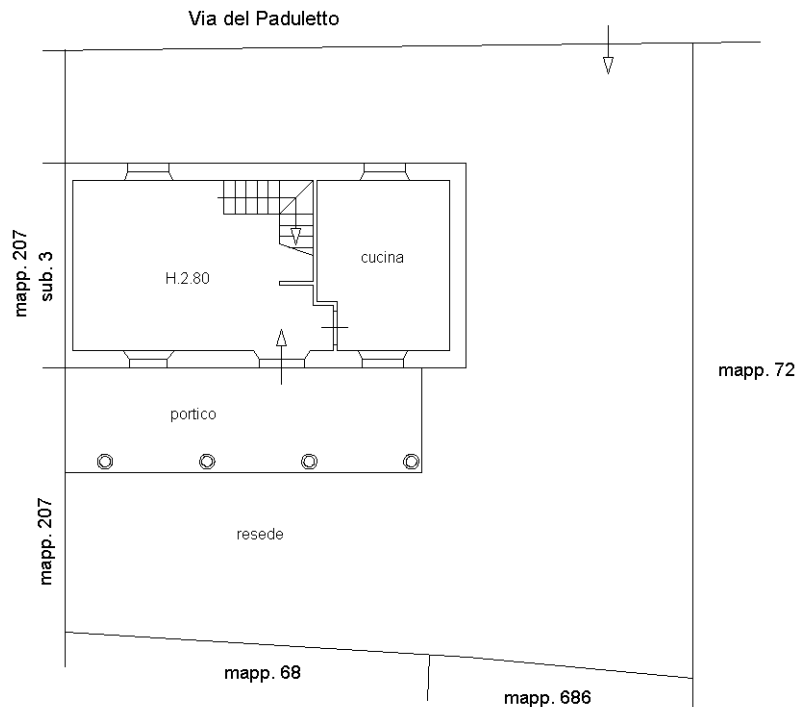

PIANO TERRA

Ultima planimetria in atti

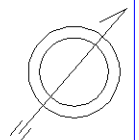

F. 497



MINISTERO DELLE FINANZE
DIREZIONE GENERALE DEL CATASTO E DEI SERVIZI TECNICI ERARIALI

Mod. B (Nuovo Catasto Edilizio Urbano)

NUOVO CATASTO EDILIZIO URBANO

(R. DECRETO-LEGGE 13 APRILE 1939, N. 652)

Lire
150

24

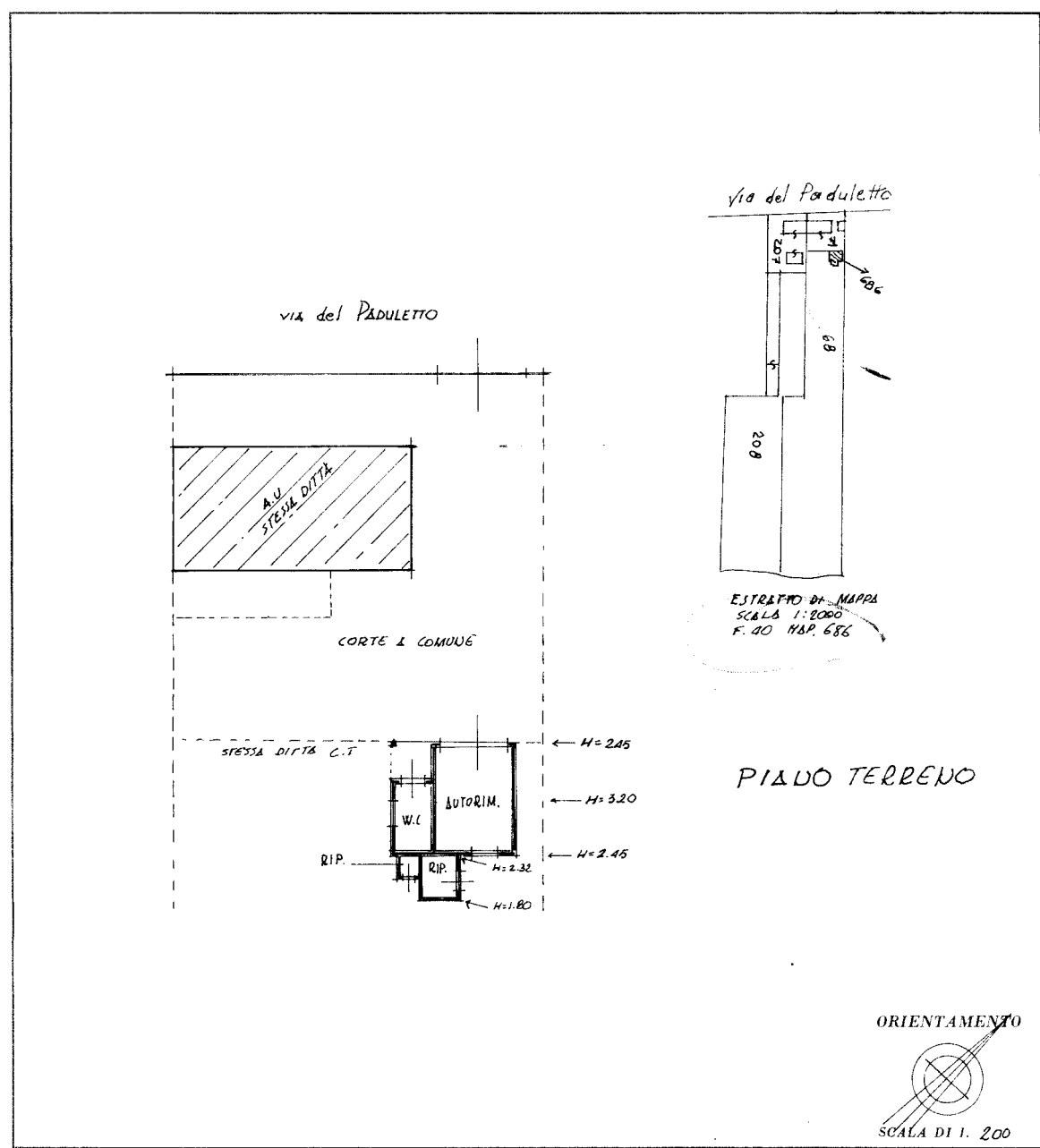

SPAZIO RISERVATO PER LE ANNOTAZIONI D'UFFICIO	
DATA PROT. N°	40 686

Ultima planimetria in atti

Catasto dei Fabbricati - Situazione al 19/02/2023 - Comune di CAMAIORE(B455) - < Foglio 40 - Particella 686 - Subalterno >
Firmato Digitalmente: TARUBA PEC S.P.A. NG CA 3 Serial#: 2b96afaea589ed7facc76b985621c787

