

MODULARIO
F. rig. rend. 497



MINISTERO DELLE FINANZE
DIREZIONE GENERALE DEL CATASTO E DEI SS.TT.EE.

CATASTO EDILIZIO URBANO (RDL 13-4-1939, n. 652)

MOD. BN (CEU)

LIRE
500

Planimetria di u.i.u. in Comune di BORGOTARO via LOC. OSTIA PARMENSE civ.

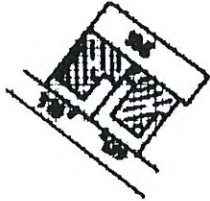

F. 51 m 699

1:2000

Piano INTERRATO
h=1,80

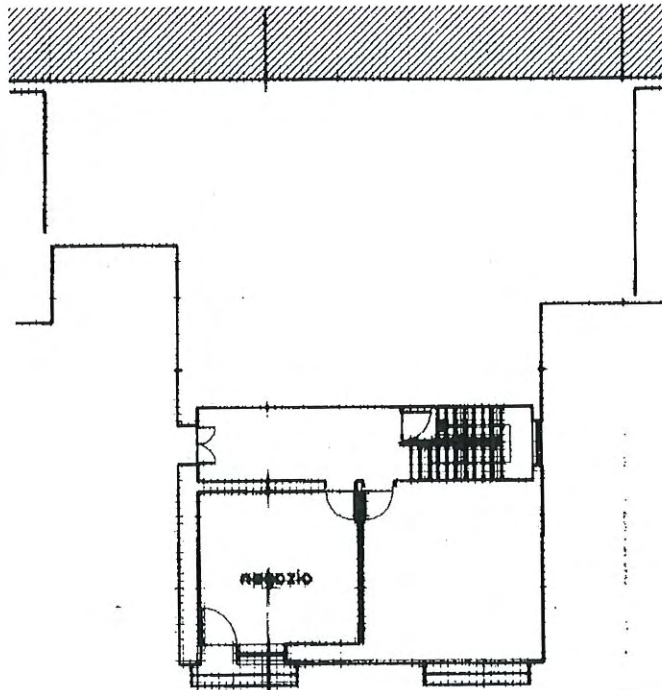
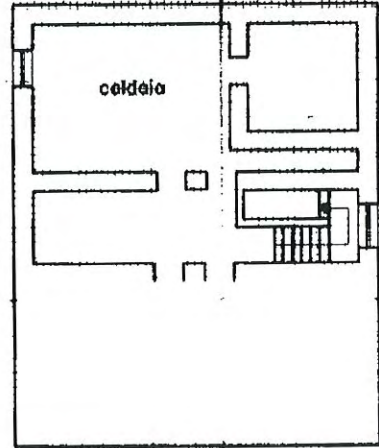

Piano TERRA
h=3,23

Str. Prov. per Parma

ORIENTAMENTO



SCALA DI 1:2000

Gandolfi
L. 01
meu 7 >
Catasto dei Fabbricati - Situazione al 19/04/2022 - Comune di BORGOTARO (BO42) - < Foglio 51 - Particella 699 - Subalterno 7 >
LOCALITA' OSTIA PARMENSE n. 58 Piano S1 - T

Ultima planimetria in atti
Dichiarazione di N.C.
Denuncia di variazione
Data presentazione: 03/10/1995 - Data: 19/04/2022 - n. T410689 - Richiedente: TNLLRT68C11E232L
Totale schede di fabbricati in catasto: A4 (230/207) all'atto di stampa richiesto: A4 (210x297)
F.
n. sub.

Compilata dal REP. AOR. GAMBARDI
(Titolo, cognome e nome)
della provincia di ...
data Firma [Signature]

RISERVATO ALL'UFFICIO

MODULARIO
F. rig. rend. 487



MINISTERO DELLE FINANZE
DIREZIONE GENERALE DEL CATASTO E DEI SS.TT.EE.
CATASTO EDILIZIO URBANO (RDL 13-4-1939, n. 652)

MOD. BN (CEU)

LIRE
500

Planimetria di u.i.u. in Comune di BORGOTARO via LOC. OSTIA PARMENSE civ.

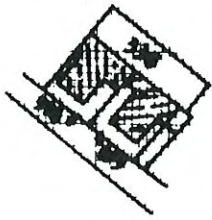

F. 51 m 699

1:2000

Piano INTERRATO
h = 1,00

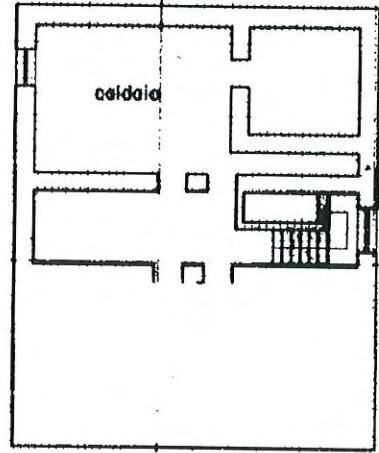

Str. Prov. per Parma

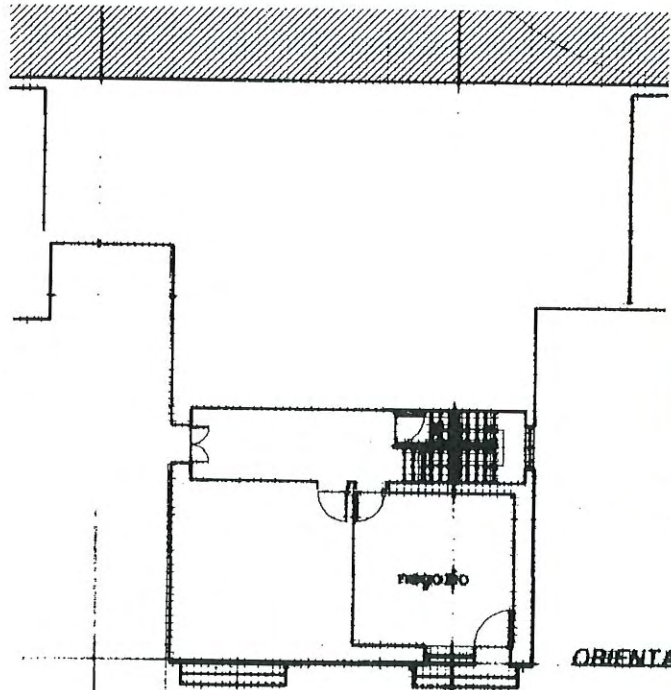

Piano TERRA
h = 3,34

ORIENTAMENTO



SCALA DI 1/.....

Rome, Istituto Poligrafico e Zecca dello Stato - P.V.

Catasto del fabbricato - Situazione al 19/04/2022 - Comune di BORGOTARO VAL DI TARO (B042) - < Foglio 51 - Particella 699 - Subalterno 8 >

Dichiarazione di N.C.
variazione

Compilata dal LER. AGR. STRETTINI
(Titolo, cognome e nome)

RISERVATO ALL'UFFICIO

Data presentazione: 03/10/1995 - Data: 19/04/2022 - n. T410691 - Richiedente: TNLRT68C11E232L

Totale schede: 1 - Identificativi catastali - Formato di acquisizione: A4(210x297) - Formato stampa richiesto: A4(210x297)

F. della provincia di

n. sub. data Firma [Signature]

MODULARIO
F. rig. rend 407



MINISTERO DELLE FINANZE
DIREZIONE GENERALE DEL CATASTO E DEI SS.TT.EE.
CATASTO EDILIZIO URBANO (RDL 13-4-1939, n. 652)

MOD. **BN** (CEL)

LIRE
500

Planimetria di u.i.u. in Comune di BORGOTARO via LOC. OSTIA PARMENSE civ.

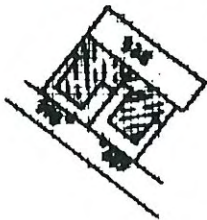

F. 51 m 699

1:2000

RACCATI

Piano **INTERRATO**
h=1,80

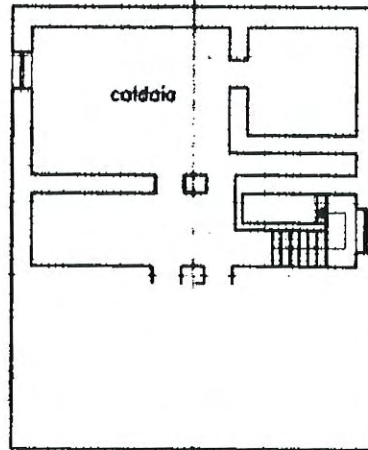

Str. Prov. per Parma

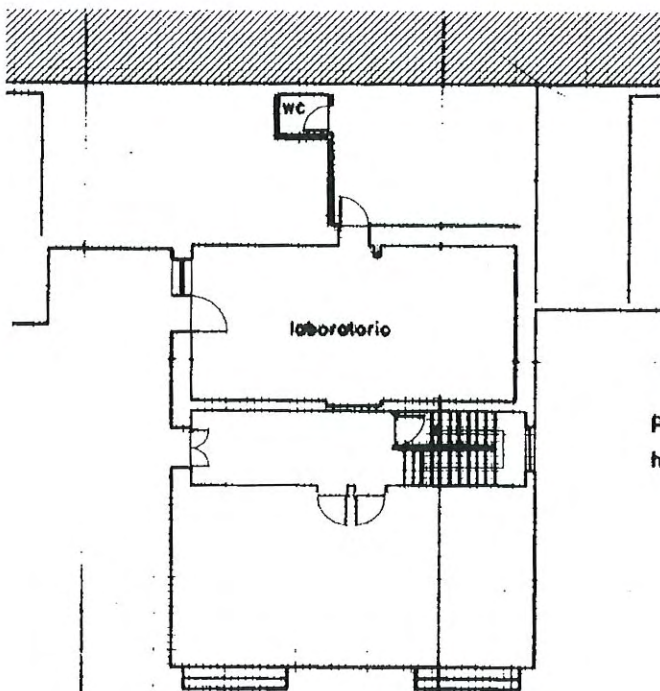

Piano **TERRA**
h=3,23

ORIENTAMENTO

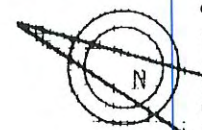

SCALA DI 1:2000

Foglio 01 - Subalterno 9 >
BORGOTARO VAL DI TARO (B042) - < Foglio 51 - Particella 699 - Subalterno 9 >
Comune di BORGOTARO - Situazione al 19/04/2022 - Catasto Edilizio Urbano - Località OSTIA PARMENSE n. 58 Piano S1 - T

Dichiarazione di N.C.
Ultima denominazione in attribuzione

Compilata dal DR. ACC. SUBALTERNI
ROVETTO
(Titolo, cognome e nome)

RISERVATO ALL'UFFICIO

Data presentazione: 03/10/1995 - Data: 19/04/2022 - n. T410692 - Richiedente: TNLLRT68C11E232L

Totale schede: 1 - Formato di acquisizione: A4 (210x297) - Formato stampa richiesto: A4 (210x297)

Scritto all'atto del ... della provincia di ...

data Firma ...

Borini - Istituto Poligrafico e Zecca dello Stato - P.V.

MODULARIO
F. rig. rend. 407



MINISTERO DELLE FINANZE
DIREZIONE GENERALE DEL CATASTO E DEI SS.TT.EE.
CATASTO EDILIZIO URBANO (RDL 13-4-1939, n. 652)

MOD. BN (CEU)

LIRE
500

Planimetria di u.i.u. in Comune di BORGOTARO via LOC. OSTIA PARMENSE civ.

F. 51 m 699
1:2000

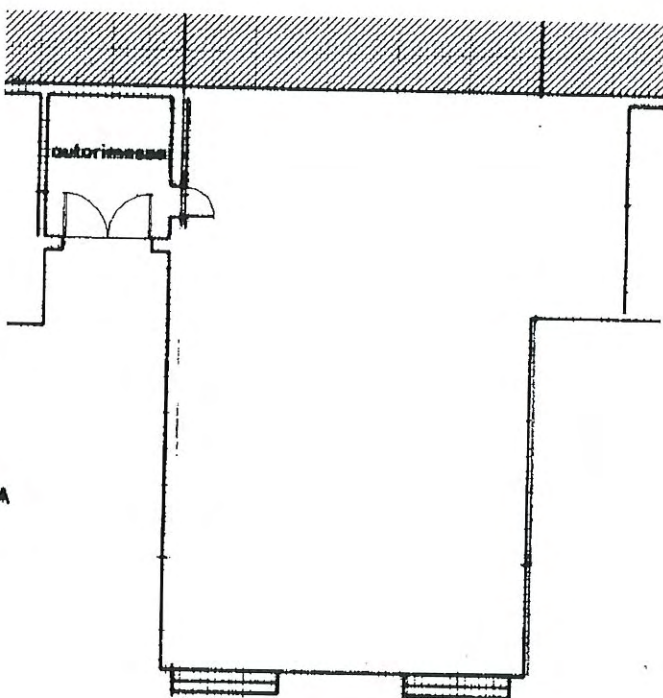
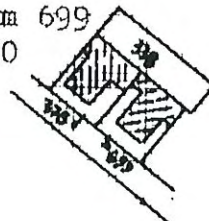

Piano TERRA
h=3,23

Str. Prov. per Parma

ORIENTAMENTO



SCALA DI 1:2000

Catasto ed. Fabbricati - Situazione al 19/04/2022 - Comune di BORGOTARO (BO42) - < Foglio 51 - Particella 699 - Subalterno 10 >
LOCALITA' OSTIA PARMENSE n. 58 Piano T

Roma - Istituto Poligrafico e Zecca dello Stato - P. V.

Dichiarazione di N.C.
Denuncia di variazione

Compilata dal
(Titolo, cognome e nome)

RISERVATO ALL'UFFICIO

Data presentazione: 03/10/1995 - Data: 19/04/2022 - n. T410693 - Richiedente: TNLRT68C11E232L
Totale schede: 1 - Formato di acquisizione: A4 (210x297) - Formato stampa richiesto: A4 (210x297)

n. sub. 10
della provincia di PR n. 11
data Firma

MODULARIO
F. rig. rend. 497



MINISTERO DELLE FINANZE
DIREZIONE GENERALE DEL CATASTO E DEI SS.TT.EE.
CATASTO EDILIZIO URBANO (RDL 13-4-1939, n. 652)
Scala originale non disponibile.

LIRE
500

Planimetria di u.i.u. in Comune di BORGOTARO via LOC. OSTIA PARMENSE civ.

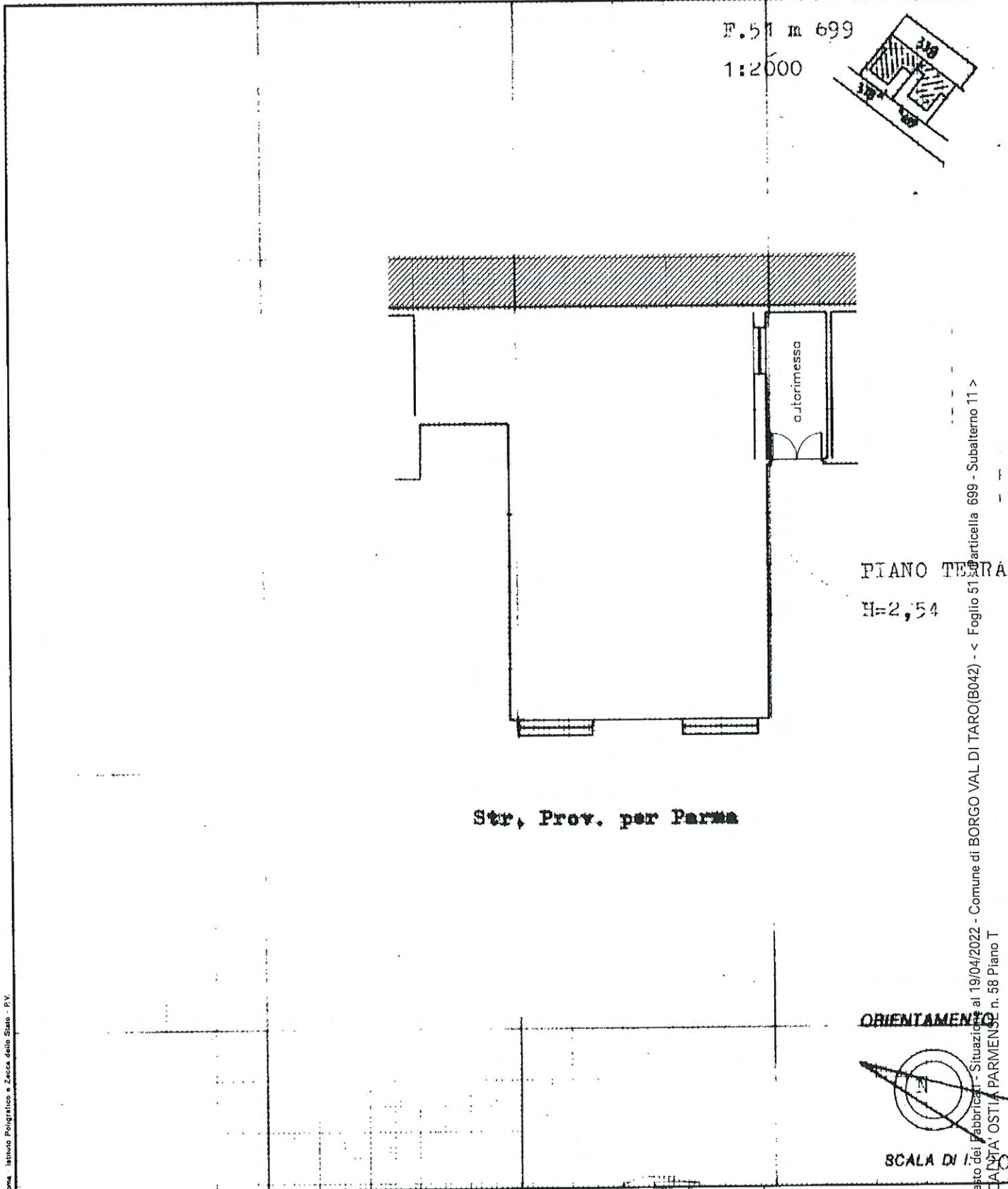

F. 51 n. 699
1:2000

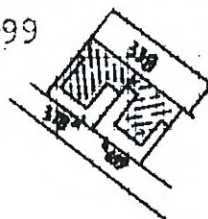

PIANO TERRA
H=2,54

Str. Prov. per Parma

ORIENTAMENTO

SCALA DI 1:2000

Catasto del Fabbricati - Situazione al 19/04/2022 - Comune di BORGOTARO (B042) - < Foglio 51 - Particella 699 - Subalterno 11 >
LOCALITA' OSTIA PARMENSE n. 58 Piano T

RISERVATO ALL'UFFICIO

Dichiarazione di N.C. <input type="checkbox"/> Ultime modificazioni di variazione <input checked="" type="checkbox"/>	Compilata dal <u>ERR. AGD. SUPERMANTATI</u> (Titolo, cognome e nome) <u>LOVIERA</u>
Data presentazione: <u>03/10/1995</u> - Data: <u>19/04/2022</u> Totale schede: <u>1</u> - Formato di acquisizione: <u>A4(210x297)</u> - Formato stampa richiesto: <u>A4(210x297)</u>	Iscritto all'albo <u>11/11/1995</u> della provincia di <u>PARMA</u> data Firma <u>Stalio</u>
n. <u>65</u> sub. <u>AA</u>	

Roma - Istituto Poligrafico e Zecca dello Stato - P.V.

Agenzia del Territorio
CATASTO FABBRICATI
Ufficio Provinciale di
Parma

Dichiarazione protocollo n. PR0134203 del 02/10/2006

Planimetria di u.i.u. in Comune di Borgo Val Di Taro

Localita' Ostia Parmense

civ. SNC

Identificativi Catastali:

Sezione:

Foglio: 51

Particella: 699

Subalterno: 14

Compilata da:
Stefanini Paolo

Iscritto all'albo:
Geometri

Prov. Parma

N. 2178

Scheda n. 1

Scala 1:200

Piano INTERRATO

h=1,80

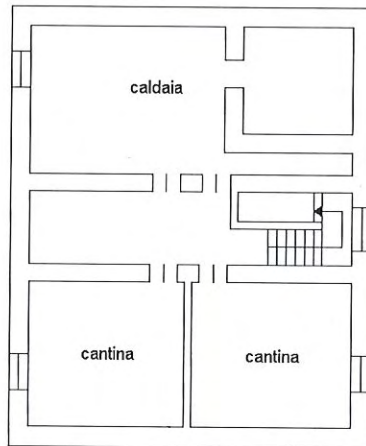

Piano TERRA

h=3,23

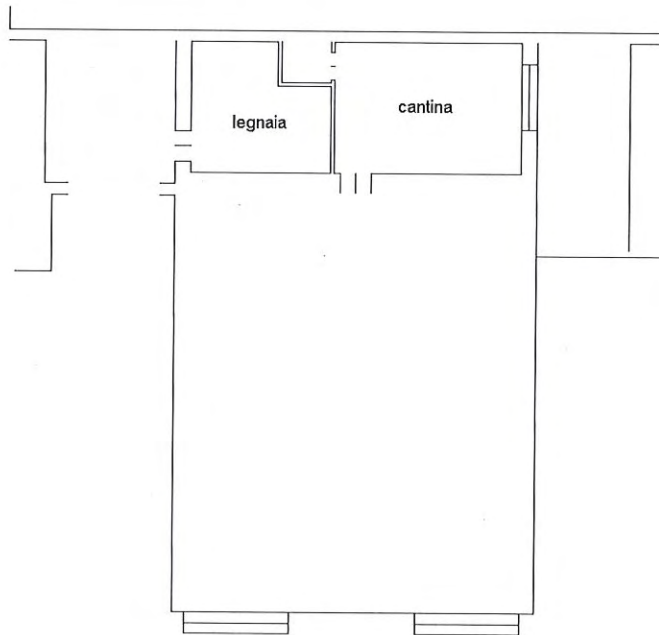

Ultima planimetria in atti

Data: 19/04/2022 - n. T410695 - Richiedente: TNLLRT68C11E232L

Totale schede: 2 - Formato di acquisizione: A4(210x297) - Formato stampa richiesto: A4(210x297)

Catasto dei Fabbricati - Situazione al 19/04/2022 - Comune di BORGIO VAL DI TARO (B042) - < Foglio 51 - Particella 699 - Subalterno 14 >
LOCALITA' OSTIA PARMENSE n. 58 Piano S1-T - 1-2

**Agenzia del Territorio
CATASTO FABBRICATI
Ufficio Provinciale di
Parma**

Dichiarazione protocollo n. PR0134203 del 02/10/2006

Planimetria di u.i.u. in Comune di Borgo Val Di Taro

Localita' Ostia Parmense

civ. SNC

Identificativi Catastali:

Sezione:
Foglio: 51
Particella: 699
Subalterno: 14

Compilata da:
Stefanini Paolo

Iscritto all'albo:
Geometri

Prov. Parma

N. 2178

Scheda n. 2

Scala 1:200

Piano PRIMO
h=3,01



Piano SECONDO
h=2,83

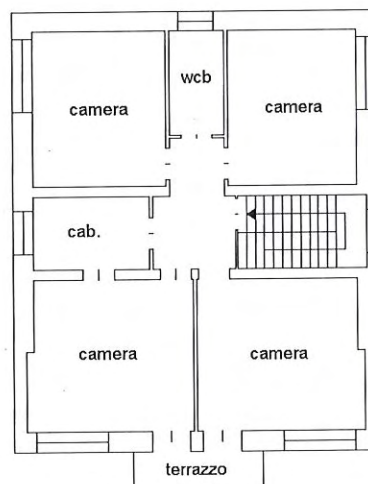

Ultima planimetria in atti

Data: 19/04/2022 - n. T410695 - Richiedente: TNLLRT68C11E232L

Totale schede: 2 - Formato di acquisizione: A4(210x297) - Formato stampa richiesto: A4(210x297)

Catasto dei Fabbricati - Situazione al 19/04/2022 - Comune di BORGIO VAL DI TARO (B042) - < Foglio 51 - Particella 699 - Subalterno 14 >
LOCALITA' OSTIA PARMENSE n. 58 Piano S1-T - 1-2

