



N=44600

E=5800

Firmato Da: COCO MARIA Emesso Da: ARUBAPEC S.P.A. NG CA 3 Serial#: 29a910e14feffcbe127f594c49ed7a1

1 Particella: 8395

24-Nov-2016 6:53:44
Prot. n. 721816/2016
Scala originale: 1:1000
Dimensione cornice: 267.000 x 189.000 metri
Comune: MODICA/A
Foglio: 229



MINISTERO DELLE FINANZE
DIREZIONE GENERALE DEL CATASTO E DEI SERVIZI TECNICI E CATASTRALI

ACCERTAMENTO GENERALE DELLA PROPRIETA' IMMOBILIARE URBANA
(R. DECRETO LEGGE 13 APRILE 1939 (N. 163))

Planimetria degli immobili urbani denunciati con la Scheda N° 10595267

Comune di Modica

Ditta Moravia Salvatore Figli Caruso

Via S. Giorgio n. 4

** Seguire zingano nome, paternita' del solo primo intestatario

ACCERTAMENTO GENERALE DELLA PROPRIETA' IMMOBILIARE URBANA
(R.D.L. 13 aprile 1939-XVII, n. 852)
COMUNE
di Modica
Talloncino di riscontro DELLA SCHEDA NUMERO
10595267

3° piano

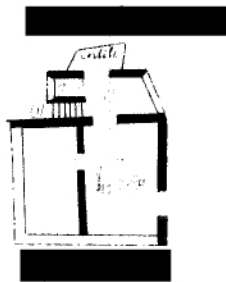

2° piano

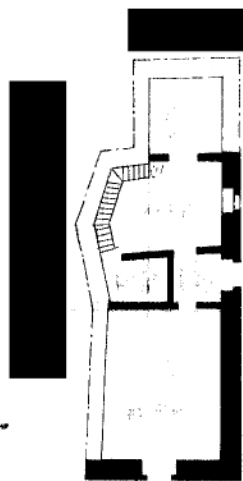

Via S. Giorgio

Pianta terreno

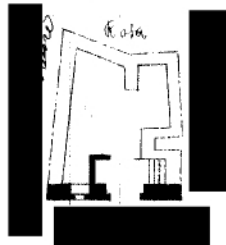

ORIENTAMENTO



SCALA di 1:200

Compilata da:

Moravia Salvatore
(Titolo, nome e cognome del tecnico)

Iscritto all'Albo della Provincia di

Data febbraio 1940 Firma Moravia Salvatore



09645151

Ultima planimetria in atti

STATO ATTUALE - Piano secondo



STATO ATTUALE - Piano terzo

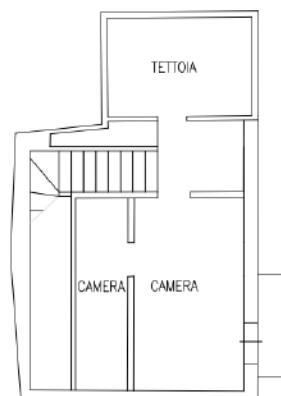

STUDIO TECNICO
Dott. Ing. Maria Coco

Via Borgia N 1/a
Modica (RG) - 97015-
Tel. 0932 751880 / 3204567100
e-mail: ing.mariacoco@gmail.com

**TRIBUNALE DI
RAGUSA**

TAV

U

Scala:

RICORRENTE CREDITORE
RESISTENTI ESECUTATO

ELABORATO

PIANO SECONDO E TERZO

CONSULENZA TECNICA D'UFFICIO R.G. ES N. 19/2016

C.T.U. DOTT. ING. MARIA COCO