



N=1600

E=1400

2)

Vis. tel. (0.90 euro)

3)





4

N=-1900

E=-300

5)

Direzione Provinciale di Pavia Ufficio Provinciale - Territorio - Direttore DANIELA PAOLA CAMMILLI

Vis. tel. (0.90 euro)

1 Particella: 250

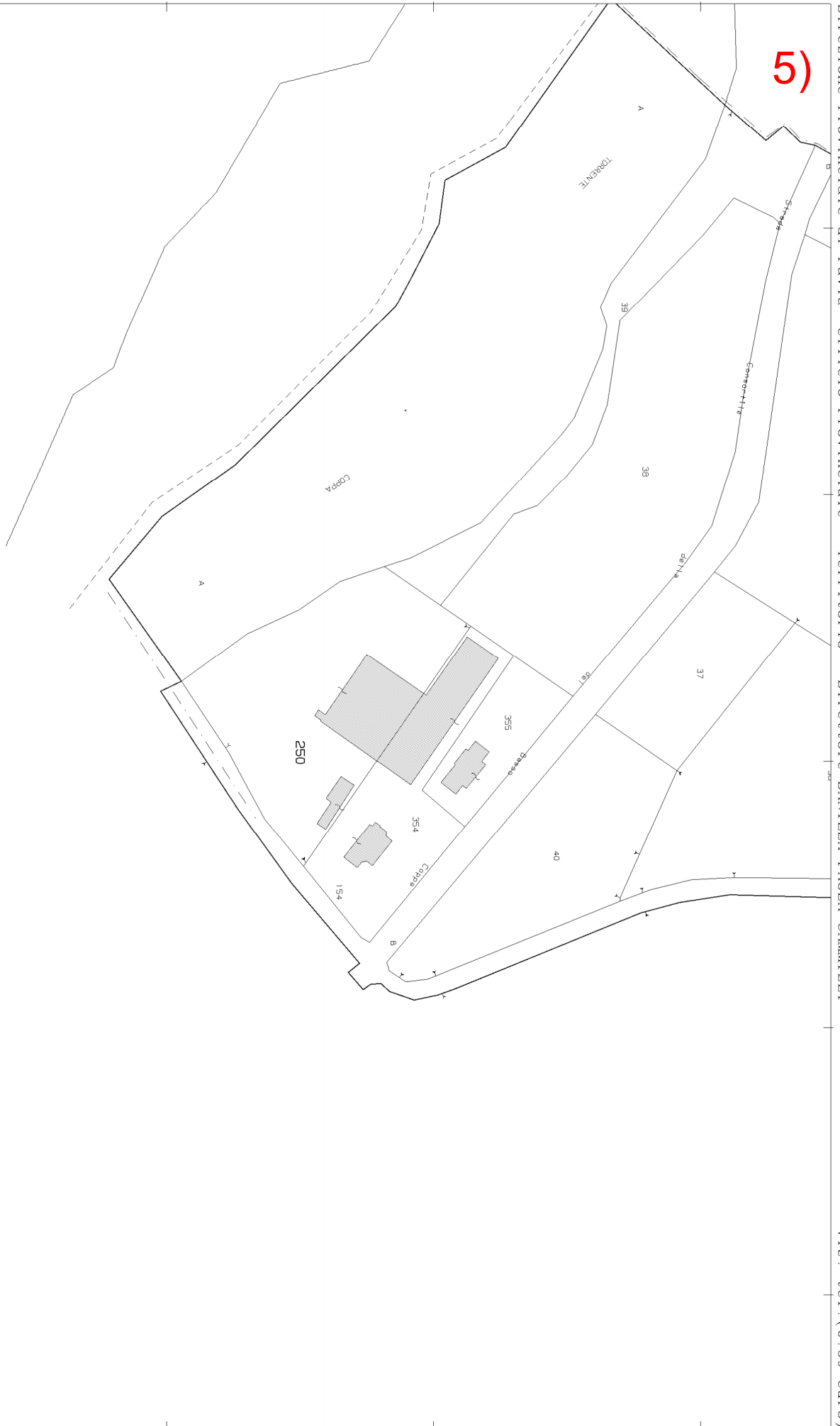

(9)

Agenzia del Territorio
CATASTO FABBRICATI
Ufficio provinciale di
Pavia

Dichiarazione protocollo n. PV0141292 del 10/06/2009
Pianimetria di u.i.v. in Comune di Montalto Pavese
Via Casa Giagone civ. 1

Identificativi Catastali:
Sezione: A
Foglio: 18
Particella: 250
Subalterno:

Compilata da:
Giarnaschelli Renzo
Iscritto all'albo:
Geometri
Prov. PAVIA

N. 1139

Scala 1: 200

Scheda n. 1

Ultima planimetria in atti

Data: 15/11/2020 - n. T23182 - Richiedente: PDLDM78P19L872H

Totale schede: 2 - Formato di acquisizione: A3(297x420) - Formato stampa richiesto: A4(210x297)

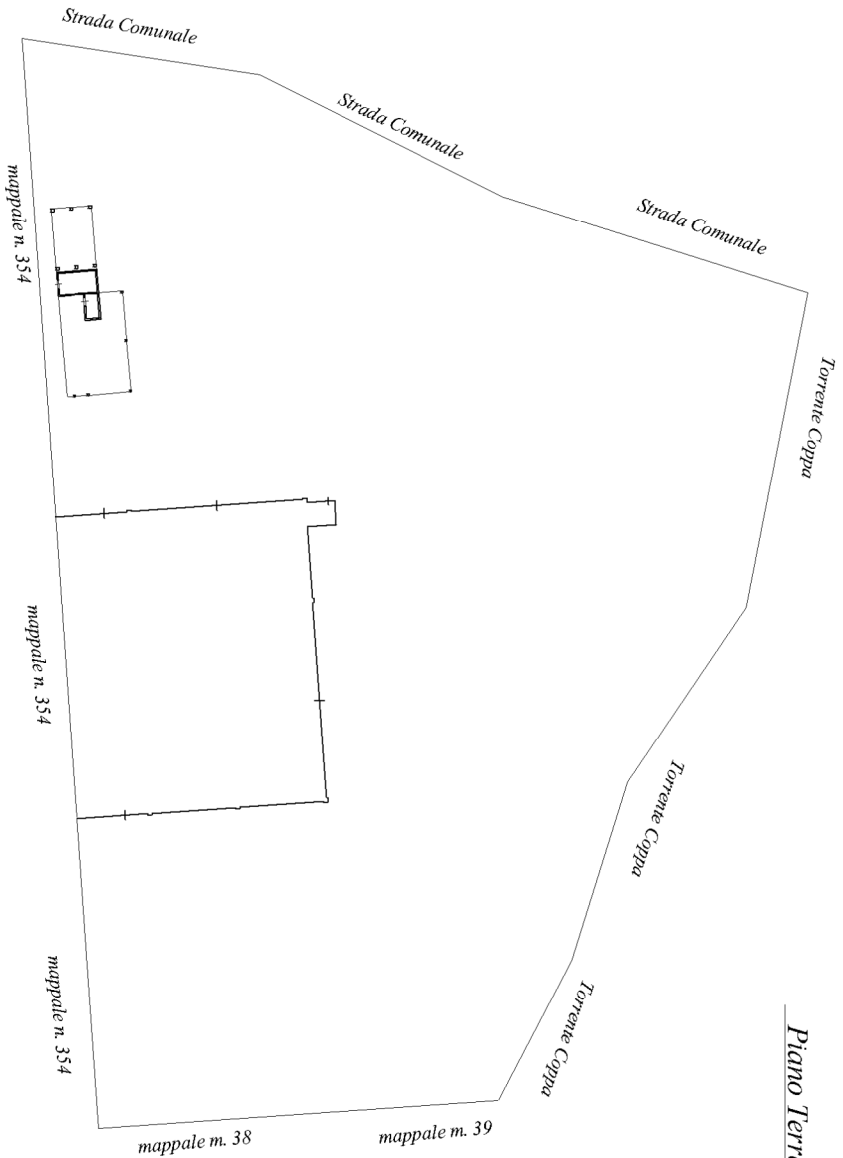

Scheda n. 2 Scala 1: 200	Agenzia del Territorio CATASTO FABBRICATI Ufficio provinciale di Pavia	Dichiarazione protocollo n. PV0141292 del 10/06/2009 Planimetria di u.i.v. in Comune di Montalto Pavese Via Casa Giagone	Identificativi Catastali: Sezione: A Foglio: 18 Particella: 250 Subalterno:	Completata da: Guaraschelli Renzo Iscritto all'albo: Geometri Prov. PAVIA	N. 1139
-----------------------------	--	--	---	---	---------

Ultima planimetria in atti

Data: 15/11/2020 - n. T23182 - Richiedente: PDLDM78P19L872H
 Totale schede: 2 - Formato di acquisizione: A3(297x420) - Formato stampa richiesto: A4(210x297)

Piano Terra

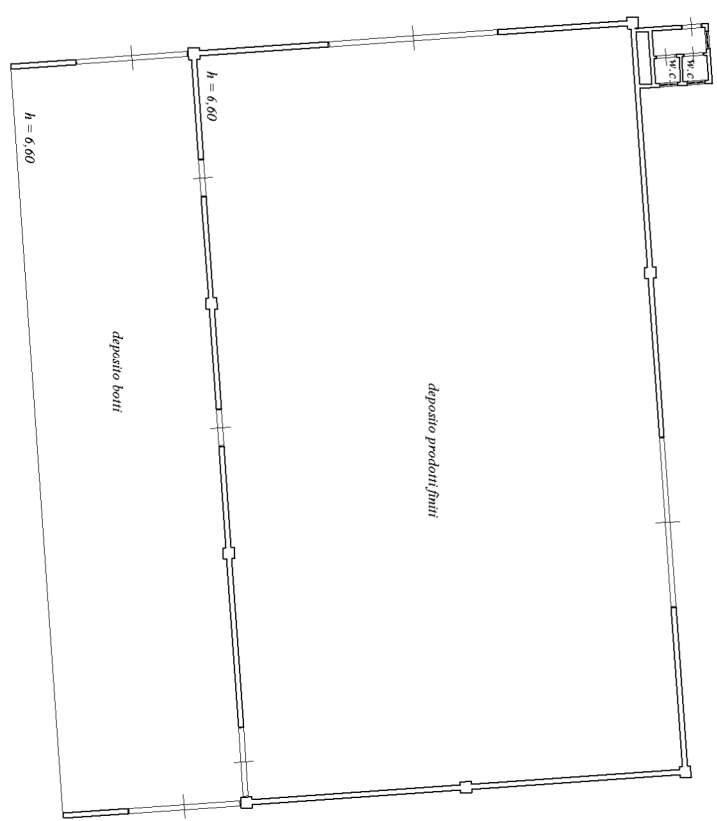
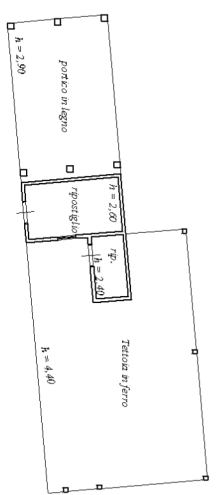

6





Direzione Provinciale di Pavia
Ufficio Provinciale - Territorio
Servizi Catastali

Data: 14/12/2020 - Ora: 18.10.55 Fine

Visura n.: T379510 Pag: 3

Visura storica per immobile

Situazione degli atti informatizzati dall'impianto meccanografico al 14/12/2020

Visura telematica

* Codice Fiscale Validato in Anagrafe Tributaria

N=-1600

E=-1000

12)

Direzione Provinciale di Pavia Ufficio Provinciale - Territorio - Direttore AGNELLO ANNA

Vis. tel. (0.90 euro)



1 Particella: 39

14

N=-1600

E=-900

1 Particella: 40





18)



1 Particella: 65

N=-1500

E=-1100

Direzione Provinciale di Pavia Ufficio Provinciale - Territorio - Direttore AGNELLO ANNA

Vis. tel. (0.90 euro)

20



1 Particella: 68

N=-1500

E=-1100

22

Direzione Provinciale di Pavia Ufficio Provinciale - Territorio - Direttore AGNELLO ANNA

Vis. tel. (0.90 euro)



I Particella: 73

24)

Direzione Provinciale di Pavia Ufficio Provinciale - Territorio - Direttore AGNELLO ANNA

Vis. tel. (0.90 euro)

N=-1800

E=-400

I Particella: 38



26)

N=-1800

E=-500

I Particella: 39



28)



30)

N=-2100

E=-100

1 Particella: 151



32)



34)

N=-2100

E=0

I Particella: 236



36)

