

INGEGNERI DELLA PROVINCIA DI PERUGIA
 ORDINE DEGLI INGEGNERI
 SETTORE CIVILE
 SETTORE INDUSTRIALE
 SETTORE DELL'INFORMAZIONE
 2089
 2020

LEGENDA:

⊙ cono ottico

vedi elaborato DOCUMENTAZIONE FOTOGRAFICA
 Allegato n. 13 sopralluogo del 26.11.2020

▨ ○ difformità tra rilievo e titolo abilitativo

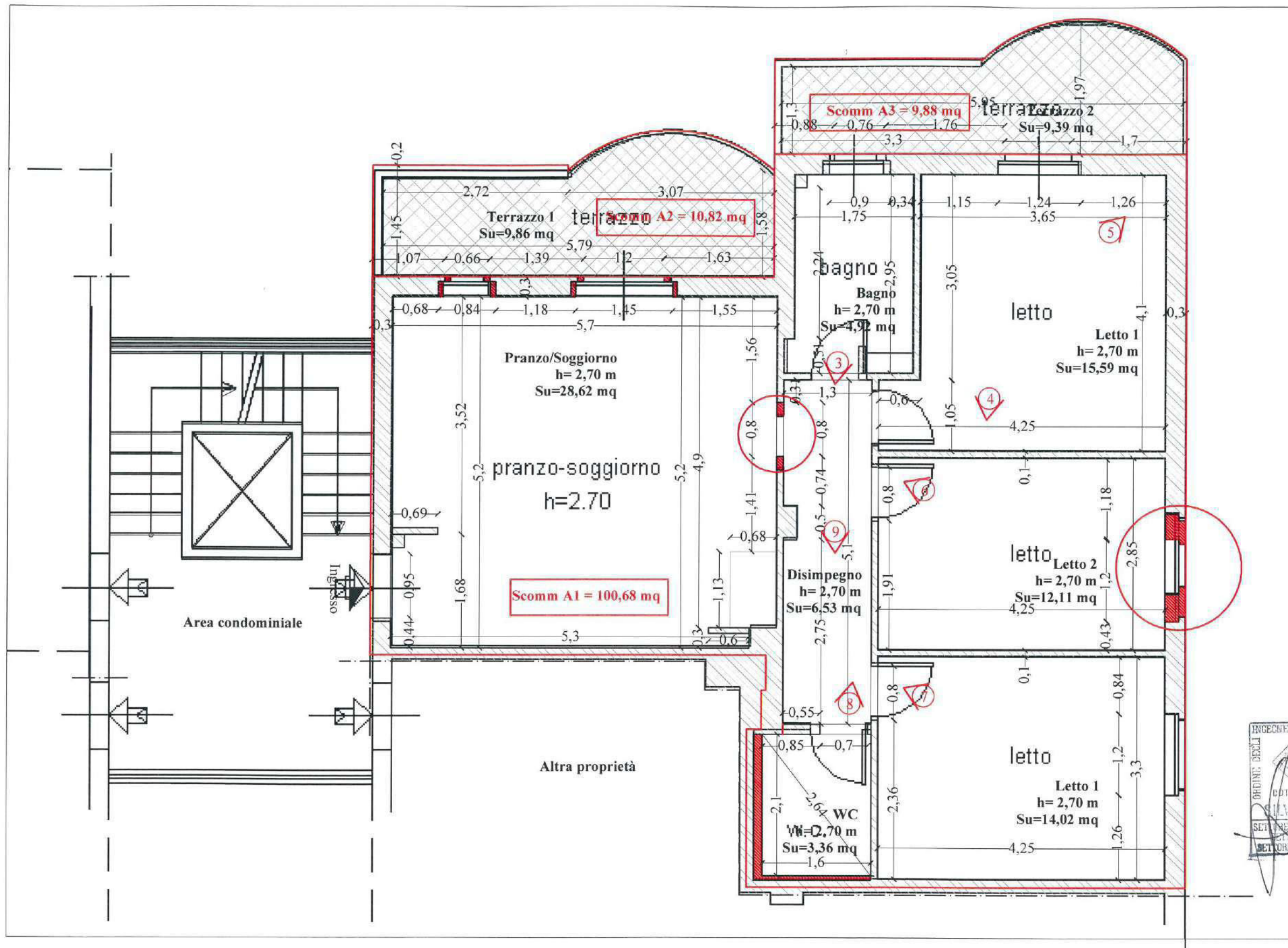

INGEGNERI DELLA PROVINCIA DI PERUGIA
 Sezione A
 N. 2089
 Dottore Ingegnere
 SILVIO CASALDI
 SETTORE PIANIFICAZIONE URBANISTICA
 SETTORE DELL'INFORMAZIONE

LEGENDA:

- cono ottico vedi elaborato DOCUMENTAZIONE FOTOGRAFICA Allegato n. 13 sopralluogo del 26.11.2020
- difformità tra rilievo e titolo abilitativo

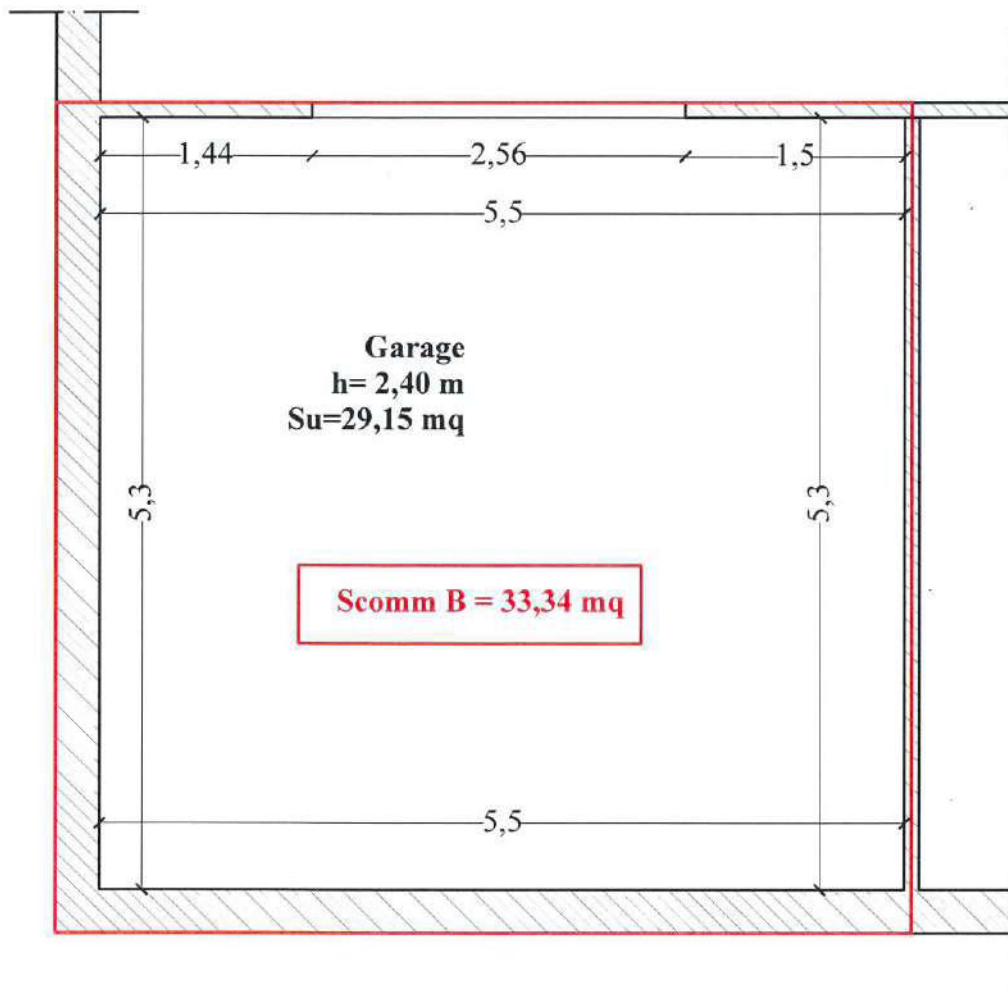

17

INGEGNERI DELLA PROVINCIA
DI PERUCIA
Sezione A
N° 42089
DOTT. VINCENZO
SILVANI
SETTORE CIVILE E PATRIMONIALE
SETTORE INDUSTRIALE
SETTORE DELL'INFORMAZIONE

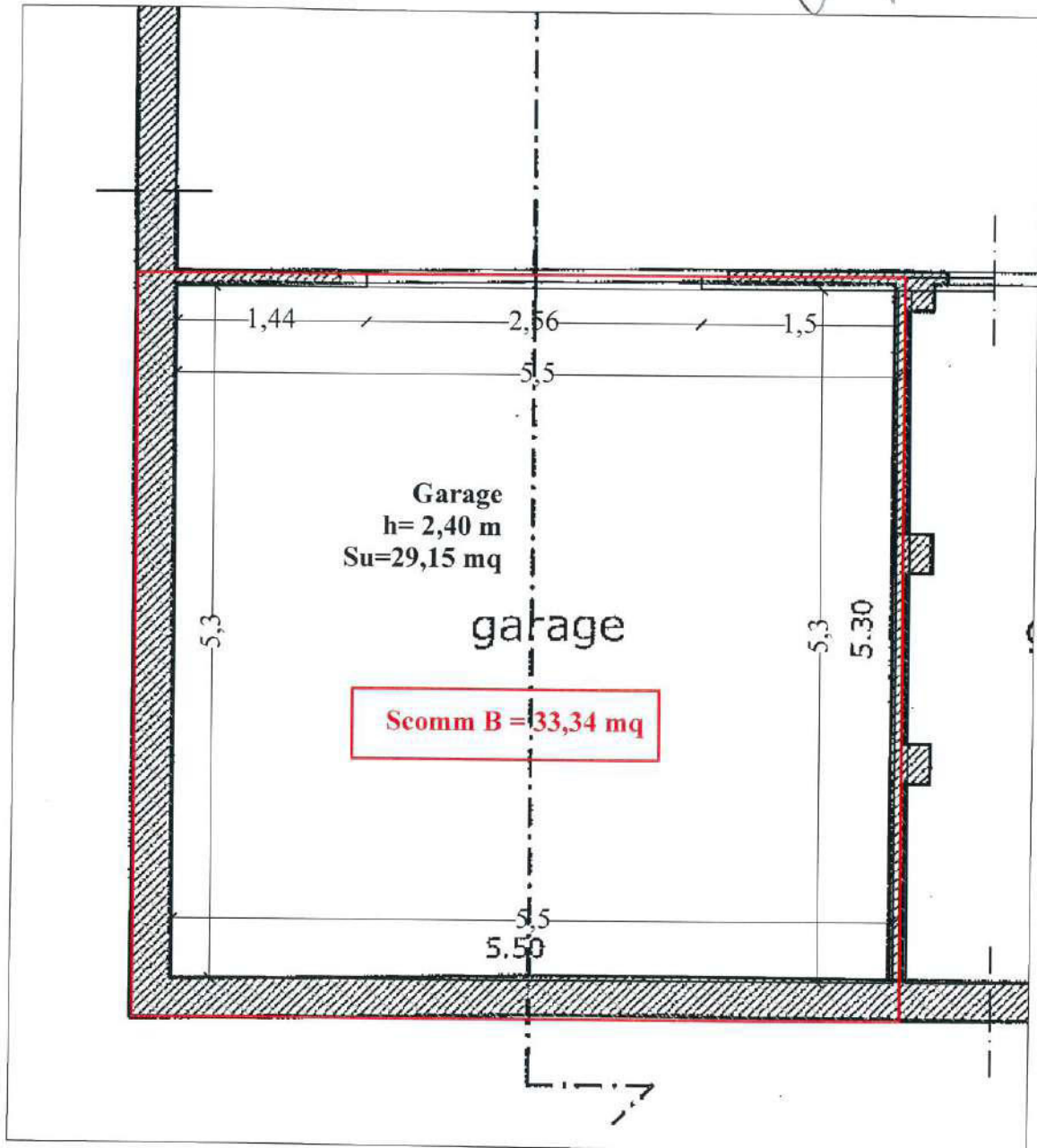

17

Allegato n. 17
BENE B - Sovrapposizione rilievo dell'Esperto con ultimo titolo abilitativo
PIANTA PIANO PRIMO SOTTOSTRADA
Catasto Fabbricati Comune di Spoleto Foglio n. 90 Particella n. 884 Sub. 14

INGEGNERI DELLA PROVINCIA
DI PERUGIA
Sezione A
N° 2068
DOTT. INGEGNERE
SERVILIO CAPALDI
SETTORE CIVILE AMMINISTRATIVO
SETTORE INVESTIMENTI
SETTORE DELL'INFORMAZIONE

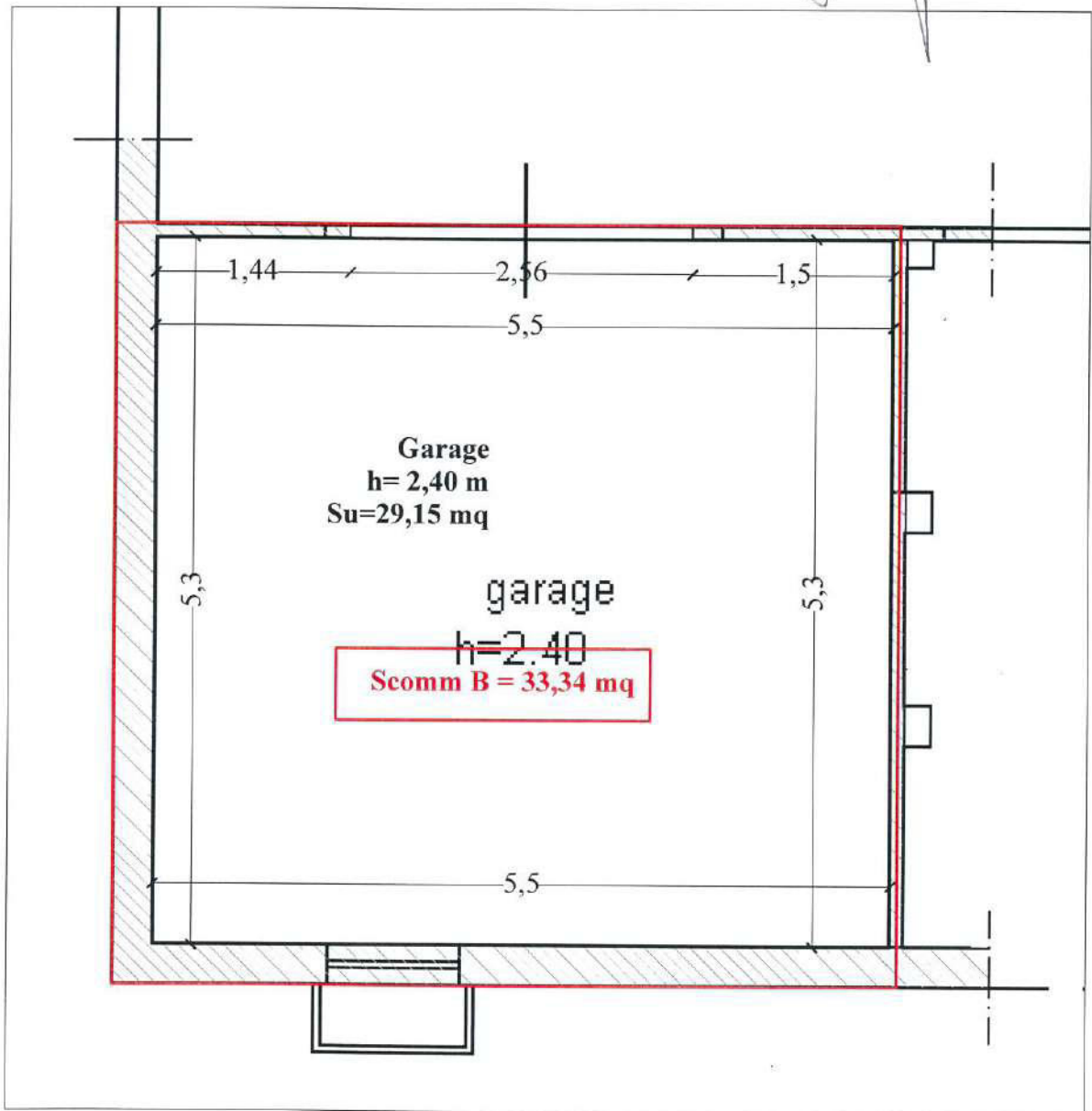

17

Allegato n. 17
BENE B - Sovrapposizione rilievo dell'Esperto con planimetria catastale ufficiale
PIANTA PIANO PRIMO SOTTOSTRADA
Catasto Fabbricati Comune di Spoleto Foglio n. 90 Particella n. 884 Sub. 14