

**Agenzia del Territorio
CATASTO FABBRICATI
Ufficio Provinciale di
Perugia**

Dichiarazione protocollo n. PG0445642 del 23/12/2009
Planimetria di u.i.u. in Comune di Spoleto
Frazione San Giacomo

civ. SN

Identificativi Catastali:

Sezione:
Foglio: 90
Particella: 884
Subalterno: 20

Comitato di

Iscritto all'albo:
Geometri

Prov. Perugia

Scheda n. 1

Scala 1:200

PIANO PRIMO

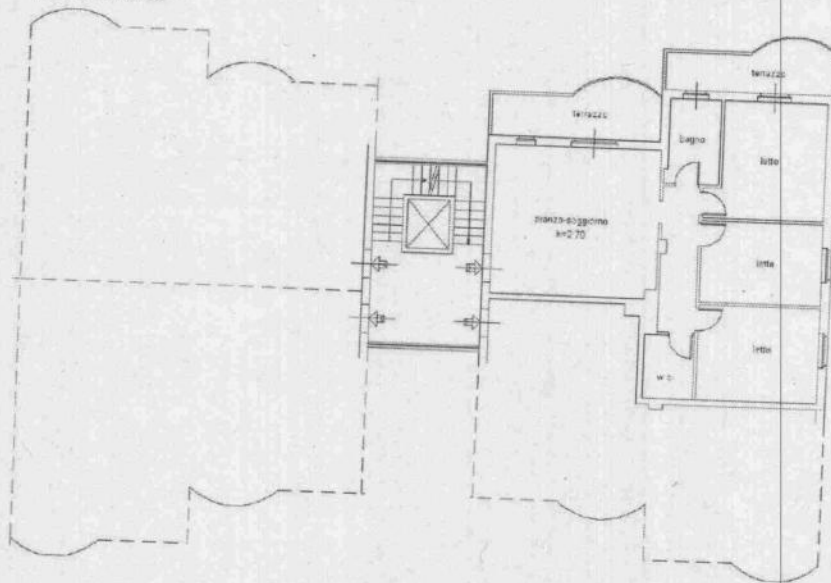

Catasto dei Fabbricati - Situazione al 16/06/2021 - Comune di SPOLETO (1921) - < Foglio: 90 - Particella: 884 - Subalterno: 20 >
FRAZIONE SAN GIACOMO n. SN piano: 1;

Ultima planimetria in atti

Data: 16/06/2021 - n. T212849 - Richiedente:

Totale schede: 1 - Formato di acquisizione: A4(210x297) - Formato stampa richiesto: A4(210x297)

**Agenzia del Territorio
CATASTO FABBRICATI
Ufficio Provinciale di
Perugia**

Dichiarazione protocollo n. PG0445642 del 23/12/2009

Planimetria di u.i.u. in Comune di Spoleto

Frazione San Giacomo

civ. SN

Identificativi Catastali:

Sezione:

Foglio: 90

Particella: 884

Subalterno: 14

Compilata da:

Iscritto all'albo:
Geometri

Prov. Perugia

Scheda n. 1

Scala 1:200

PIANO PRIMO SOTTOSTRADA

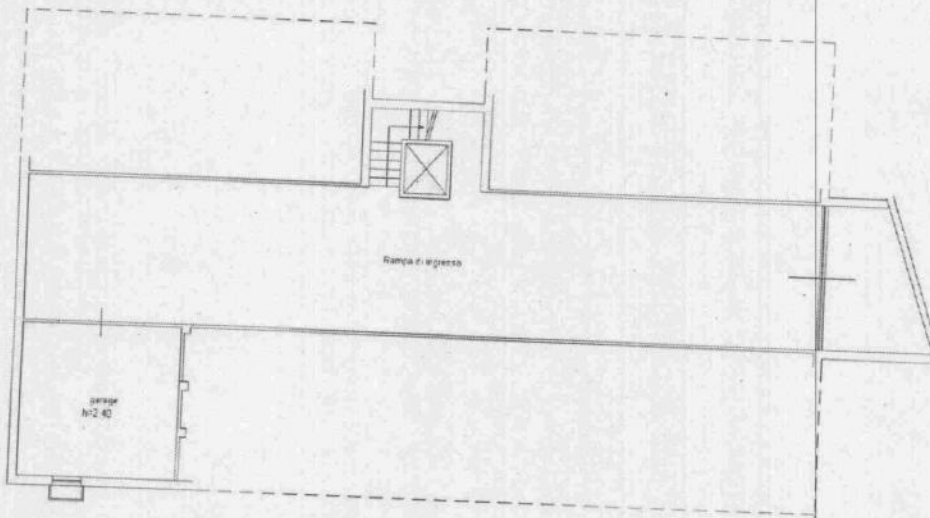

Ultima planimetria in atti

Data: 16/06/2021 - n. T212848 - Richiedente:

Totale schede: 1 - Formato di acquisizione: A4(210x297) - Formato stampa richiesto: A4(210x297)

Catasto dei Fabbricati - Situazione al 16/06/2021 - Comune di SPOLETO (1921) - < Foglio: 90 - Particella: 884 - Subalterno: 14 >
FRAZIONE SAN GIACOMO n. SN piano: S1;