

S E G R E T E R I A

## ESTRATTO DAI VERBALI DELLE ORDINANZE DEL SINDACO

Data 24 Luglio 1957 N. 2034

OGGETTO: APPROVAZIONE DI PROGETTO RELATIVO ALLA COSTRUZIONE DI DUE CASERMI-  
CIATI IN VIA PRIVATA ZELLA A RIVAROLO.--

Visto il progetto presentato addì 29 aprile 1957 dalla Cooperativa Edilizia Moderna, firmato dall'Ing. E. Zama, relativo alla costruzione di due caseggiati in Via Privata Zella a Rivarolo;

Visto il parere favorevole dell'Ufficiale Sanitario, Direttore del Reparto Comunale d'Igiene e Sanità in data 24 maggio 1957;

Visto il parere favorevole della Commissione Edilizia in data 12 giugno 1957;

Visto il nulla osta del Comando dei Vigili del Fuoco in data 17 luglio 1957;

Visto l'art. 221 del T.U. della Legge Sanitarie, approvate con R.D. 27 luglio 1934 n. 1265;

Visto l'art. 31 della legge urbanistica 17 agosto 1942 n. 1150;

Per quanto di sua competenza, salvi ed imprevdicati restando gli eventuali diritti dei terzi;

## A P P R O V A :

il progetto sopraindicato alle condizioni seguenti:

- a) - i lavori siano iniziati entro un anno dalla data della presente ordinanza e proseguiti ininterrottamente sotto pena di revoca dell'ordinanza stessa;
- b) - sia prontamente notificata alla Ripartizione Ispettorato Edilizio l'avvenuta ultimazione dei lavori;
- c) - non venga abitato il fabbricato costruito senza aver prima ottenuto la dichiarazione di abitabilità (art. 72 del vigente regolamento di Igiene Edilizia);
- d) - siano osservate le condizioni poste dal Comando dei Vigili del Fuoco con foglio n. 7817 in data 17 luglio 1957.

Copia del progetto come sopra approvato dovrà essere tenuta in cantiere.--

IL SEGRETARIO GENERALE REGGENTE  
G. Badano

IL SINDACO  
V. Pertusio

VISTO ALLA SEGRETARIA

*[Handwritten signature]*

/fm

**PROGETTO PER LA COSTRUZIONE DI CASA DI ABITAZIONE**  
**IN GENOVA RIVAROLO VIA PRIVATA ZELLA**



IL RICHIEDENTE

(COOPERATIVA EDILIZIA MODERNA)

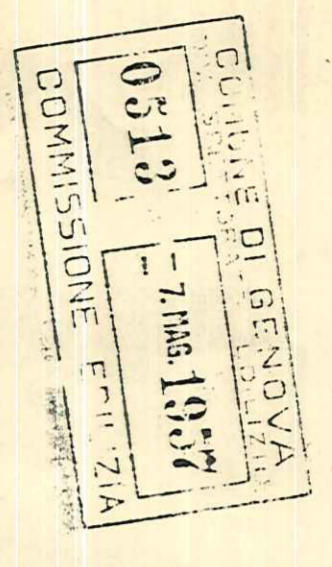

IL PROGETTISTA

(DOTT. ING. EMANUELE ZAMA)

*via Fieschi*

*Roberto Pedemonte*

PLANIMETRIA SCALA 1:2000

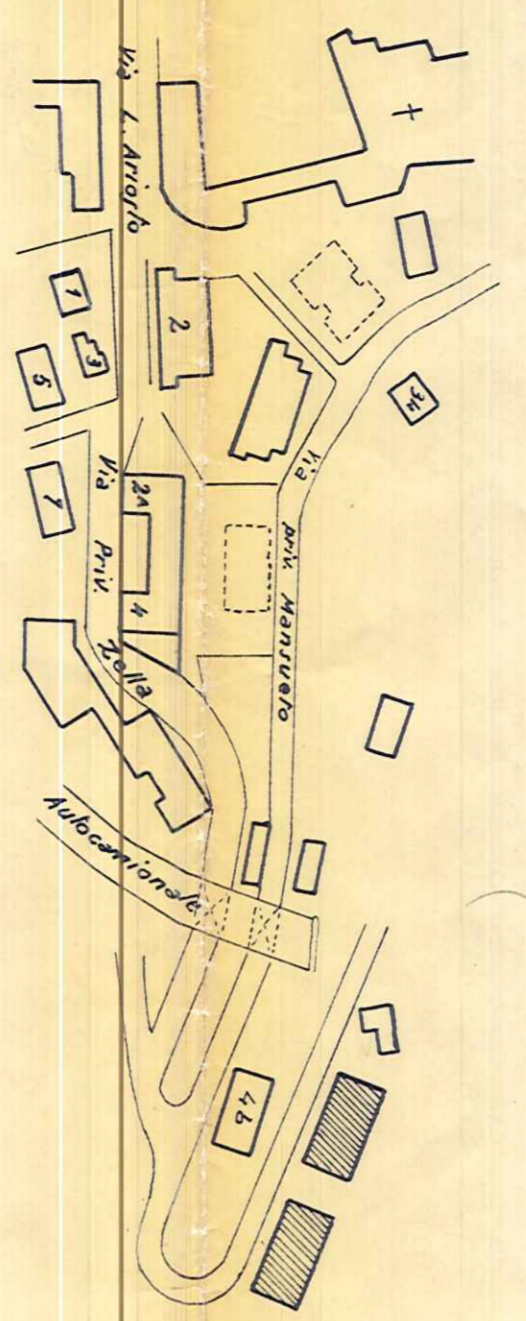

PLANIMETRIA SCALA 1:500

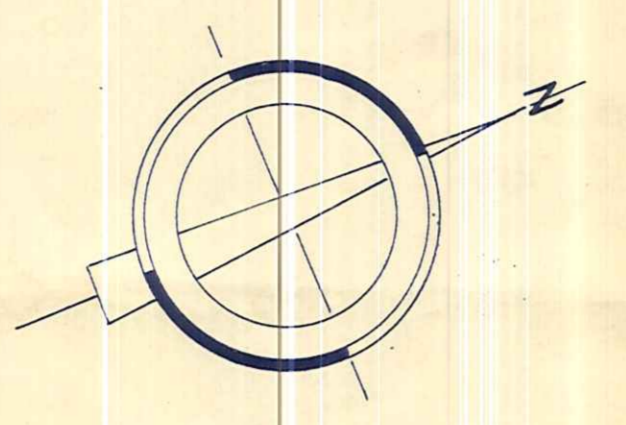
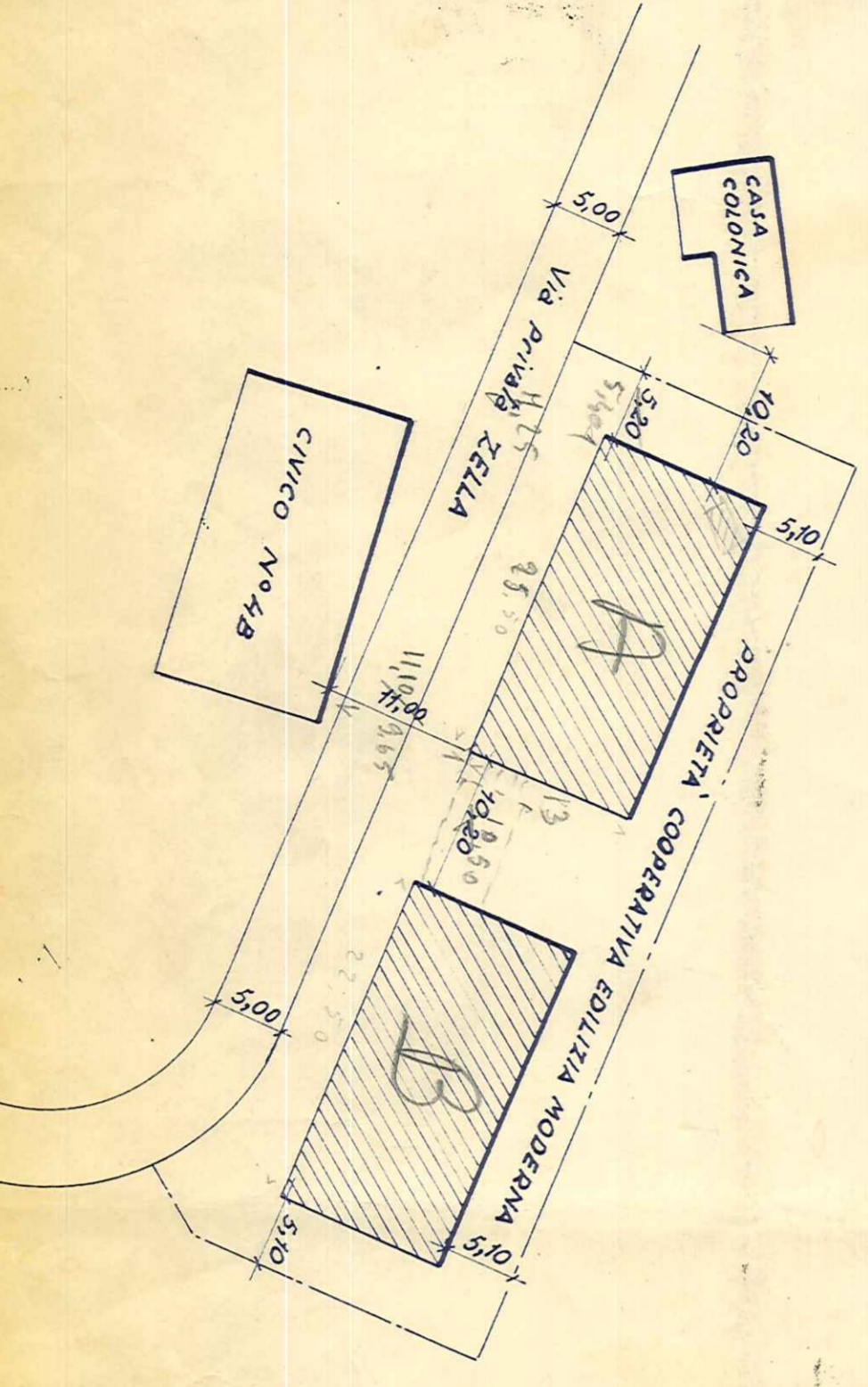

PIANO TERRA

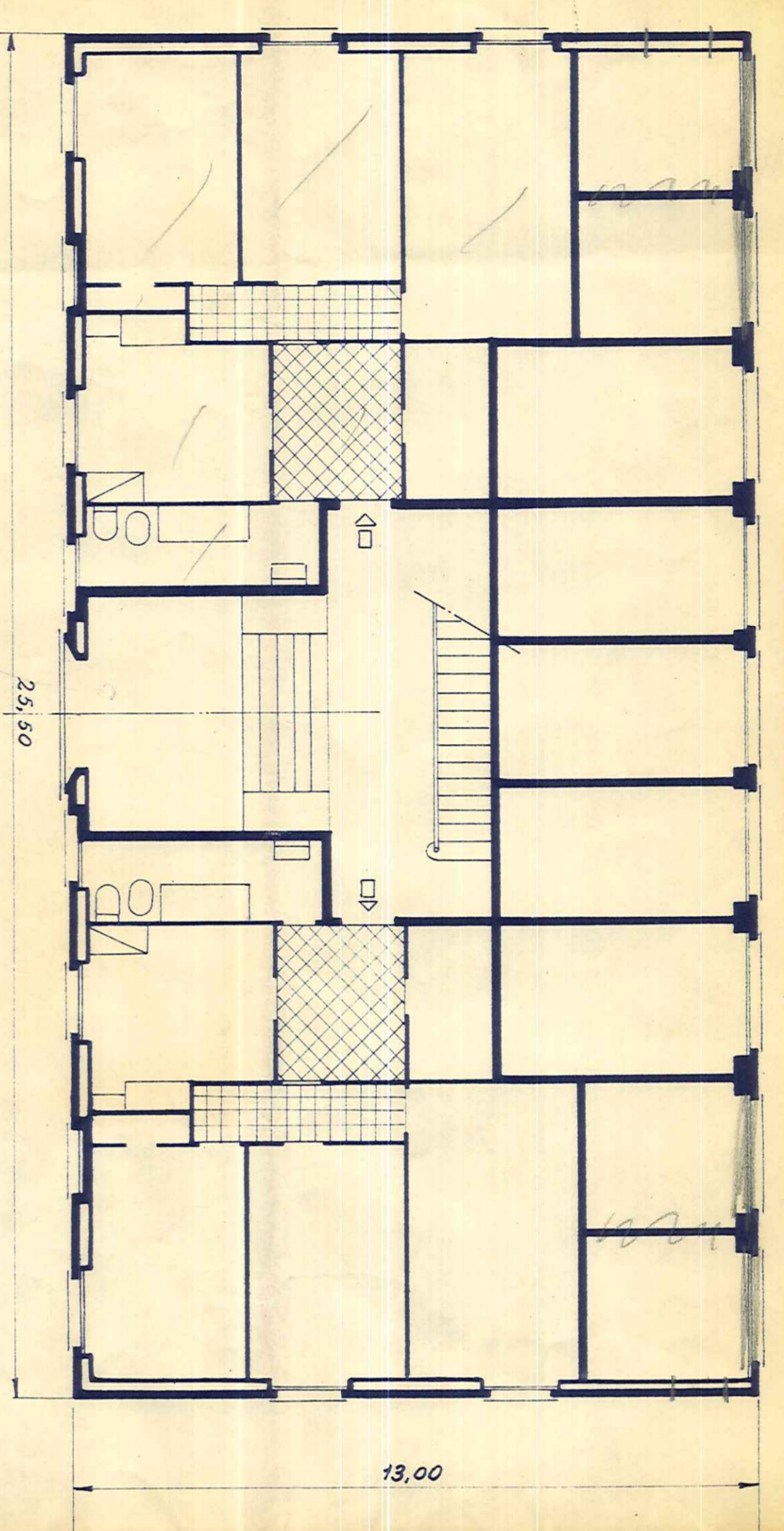

PRIMO PIANO

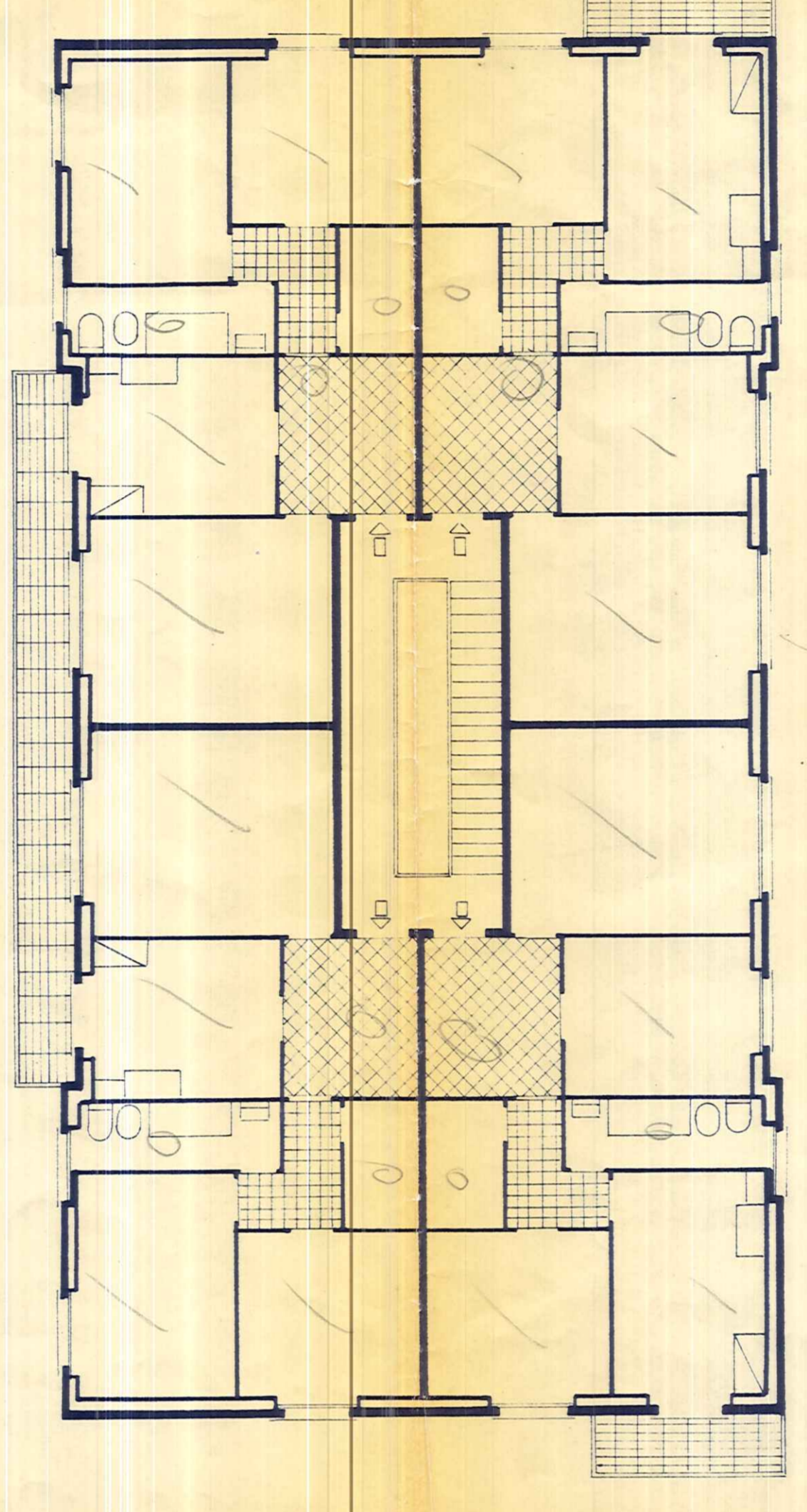

PIANI CORENTI

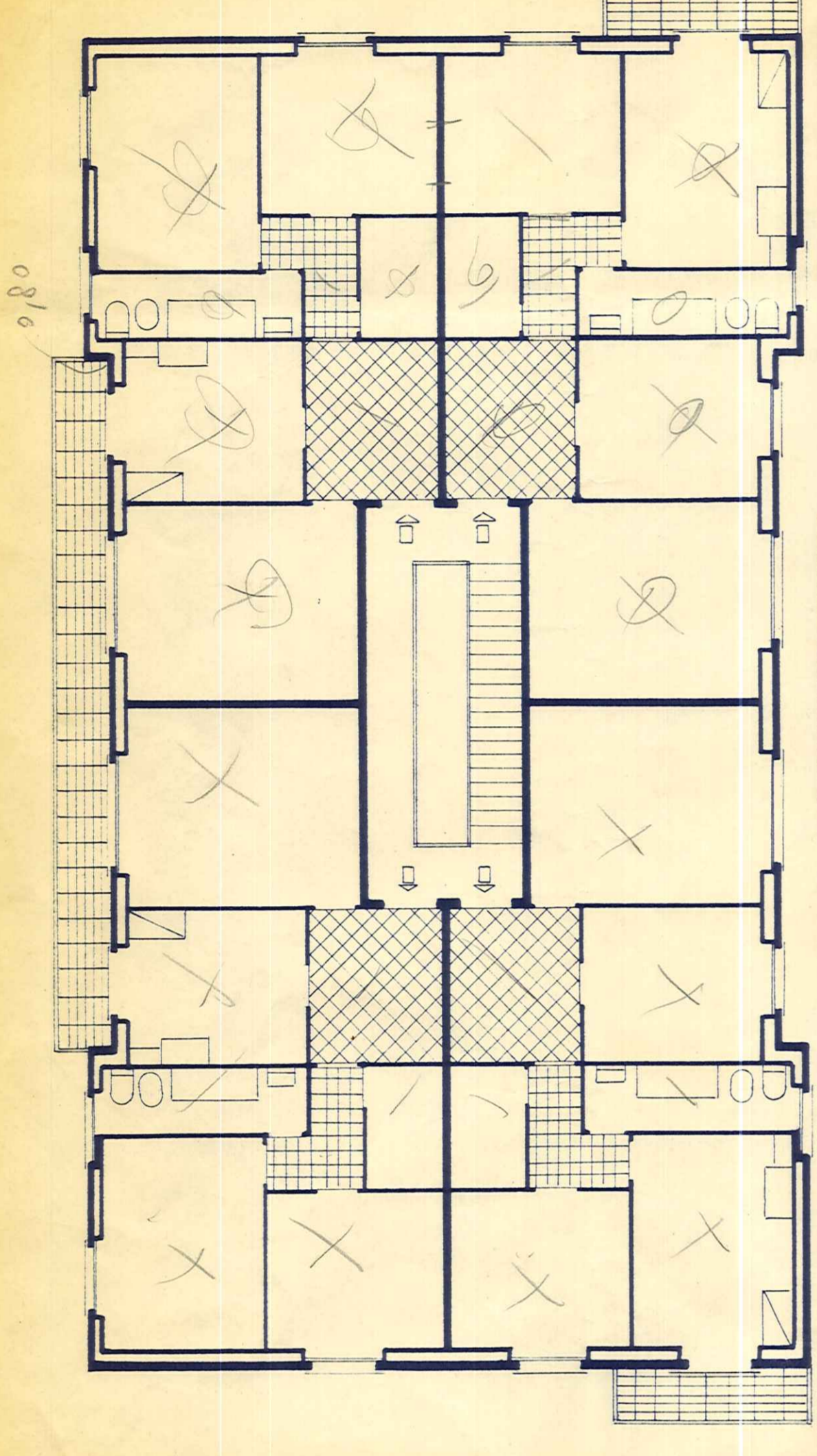

SEZIONE TRASVERSALE

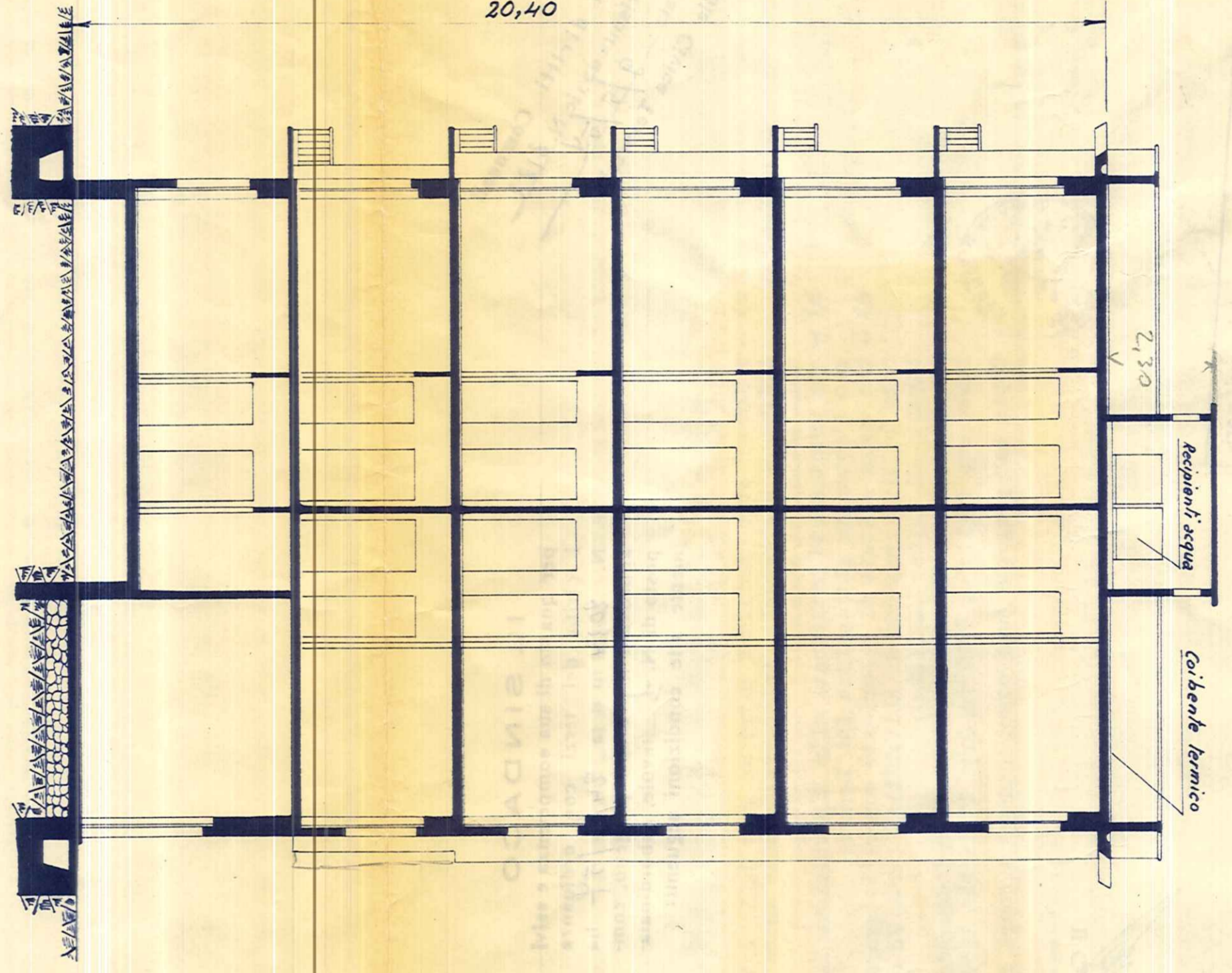

PROSPETTO A MEZZOGIORNO

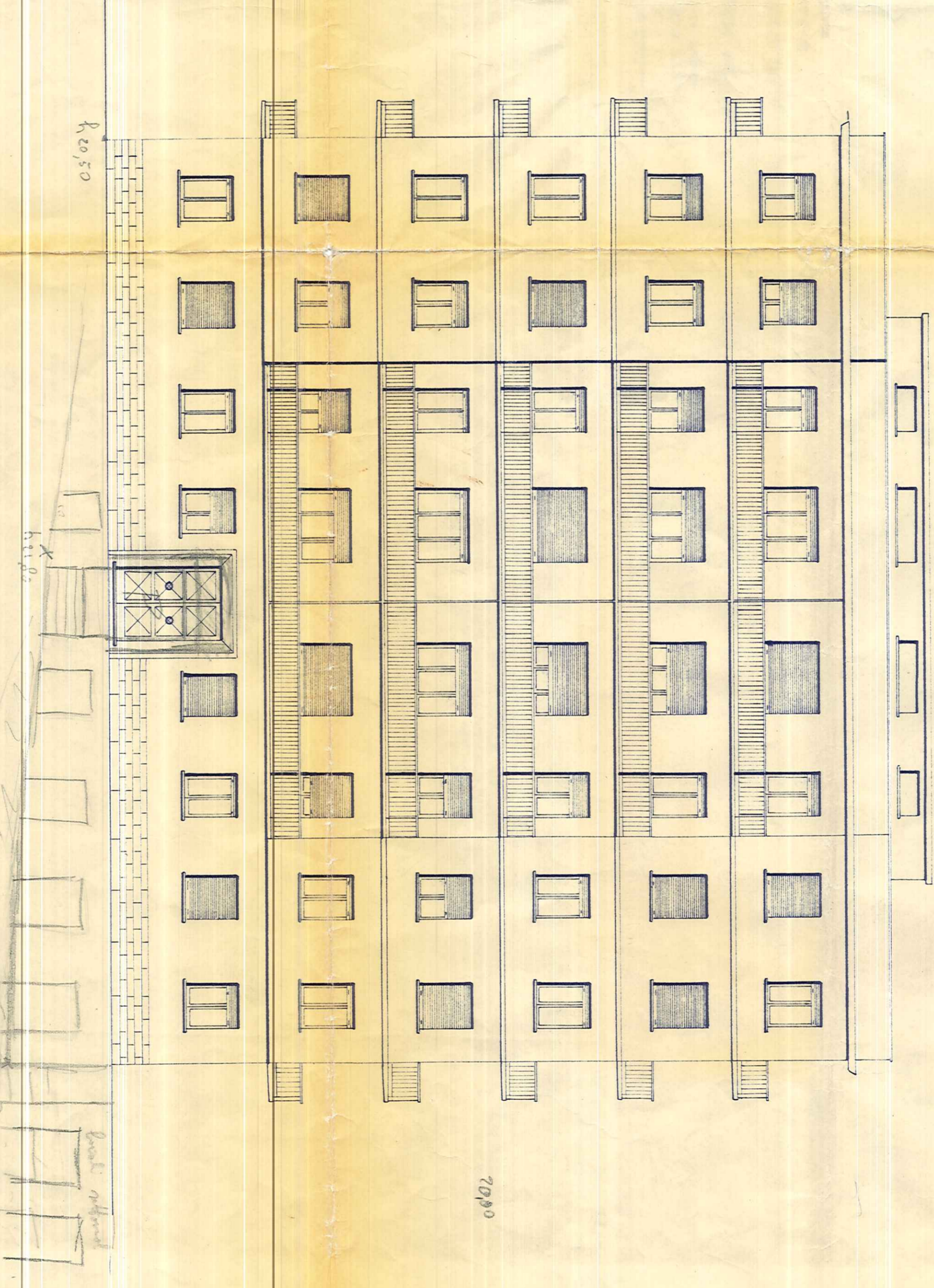

LE CASE SARANNO DOTATE DI CUCINA REGOLAMENTARE  
 LE DEPENDENZE SARANNO SMALITTE A NORMA DI LEGGE

