

Catasto dei Fabbricati - Situazione al 14/12/2013 - Comune di MILITELLO I.V.D CATANIA (F209) - < Foglio: 36 - Particella: 247 - Subalterno: 1 >
VIA DI PAGLIA piano: T-1;

10 metri

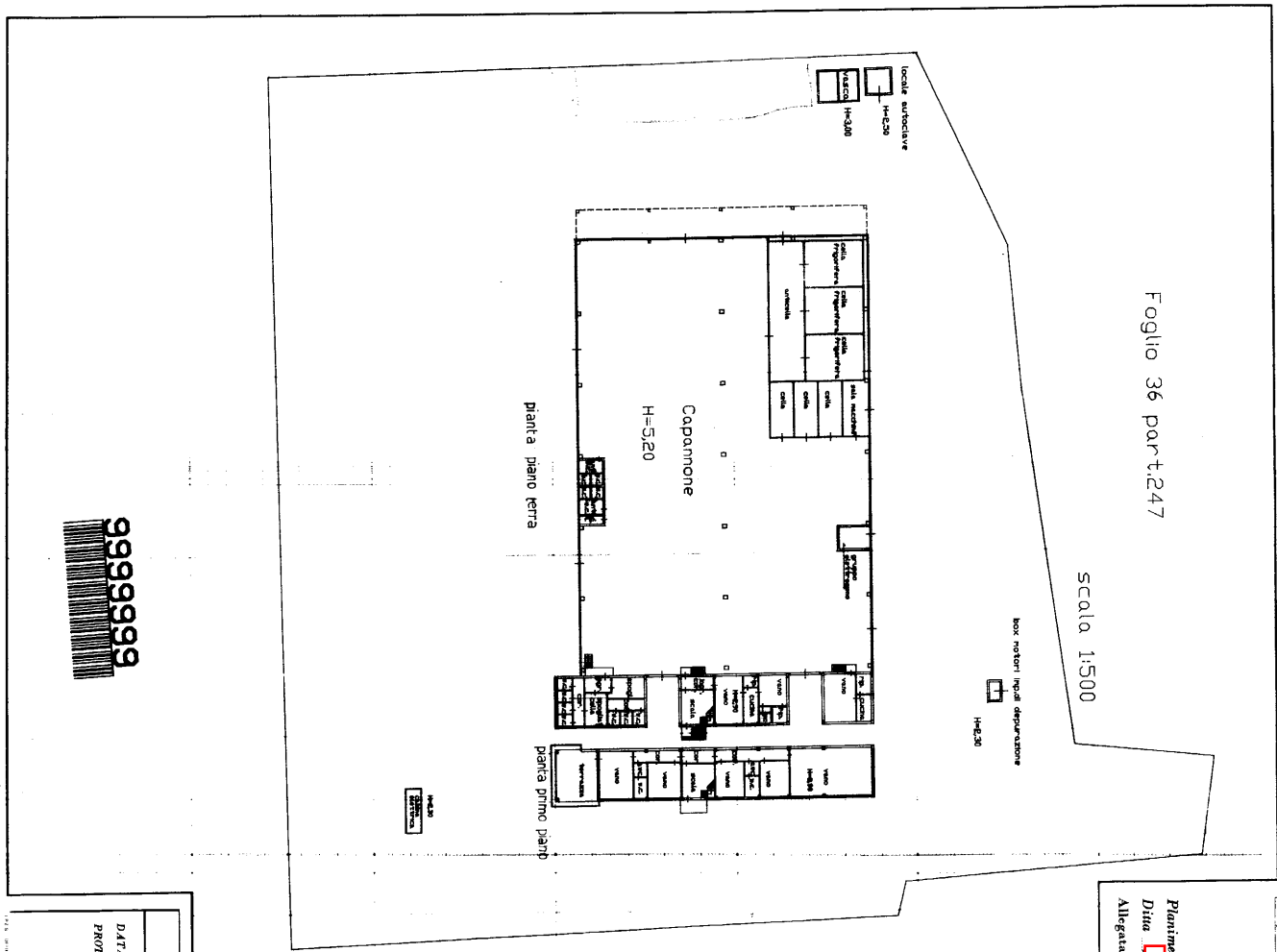

Foglio 36 part.247

Scala 1:500

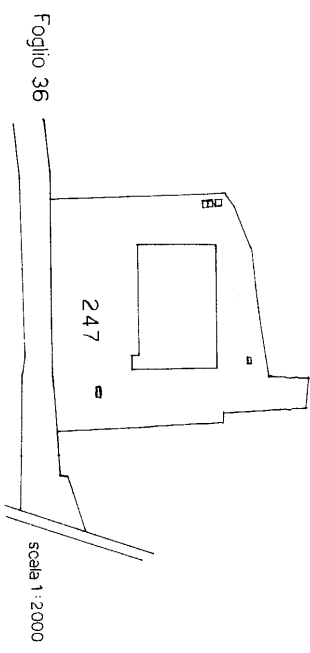

Foglio 36

Scala 1:2000

ORIENTAMENTO



Scala di 1:500

SPAZIO RISERVATO PER LE ANNOTAZIONI D'UFFICIO

DATA PROT. N°

Compilata dall'ing. ANTONINO FICHERA
Pitagora, viale 1° giugno del 1946

Inscritto all'Albo degli Ingegneri
della Provincia di Catania

Data 2-10-95

Firma: *[Signature]*

F. MODULARE 1/88



MINISTERO DELLE FINANZE
DIREZIONE GENERALE DEL CATASTO E DEI SERVIZI TECNICI ERARIALI
NUOVO CATASTO EDILIZIO URBANO
(di Decreto-Legge n. 47 del 28.2.1997, n. 420)
Planimetria dell'immobile situato nel Comune di Militello Val di Catania. Per: **contrada Piano della Pace**

Allegata alla dichiarazione presentata all'Ufficio Tecnico Esarziale di Catania

Mod. A (Nuovo Cata)

