

**TRIBUNALE ORDINARIO DI ROMA  
SEZIONE FALLIMENTARE**

Fallimento n°	683/2016
A carico di	Pla.Tech. Engineering S.r.l.
G.D.	Dott.ssa Daniela Cavaliere
Curatore	Dott. Roberto De Martino

**RELAZIONE DI CONSULENZA TECNICA**

**ALLEGATO N. 7**

**PLANIMETRIA STATO ATTUALE ABITAZIONE**

ABITAZIONE  
PS1-1

Piano S1  
h = 3,00 m

Via della Chiesa

altra proprietà

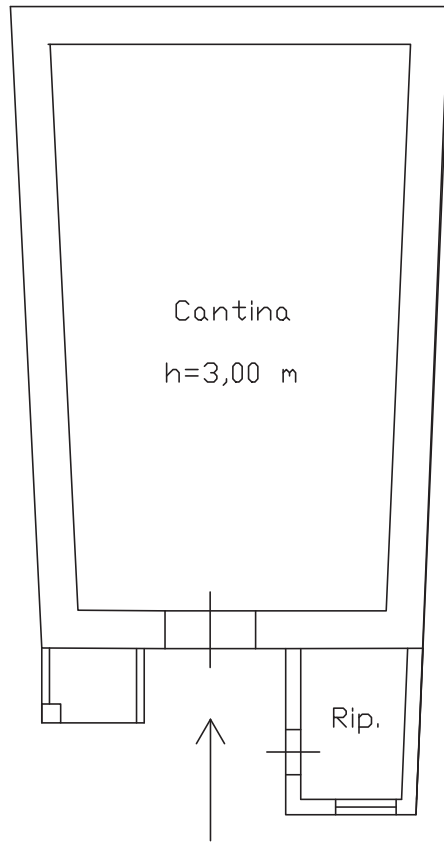

Piano primo  
h = 3,00 m

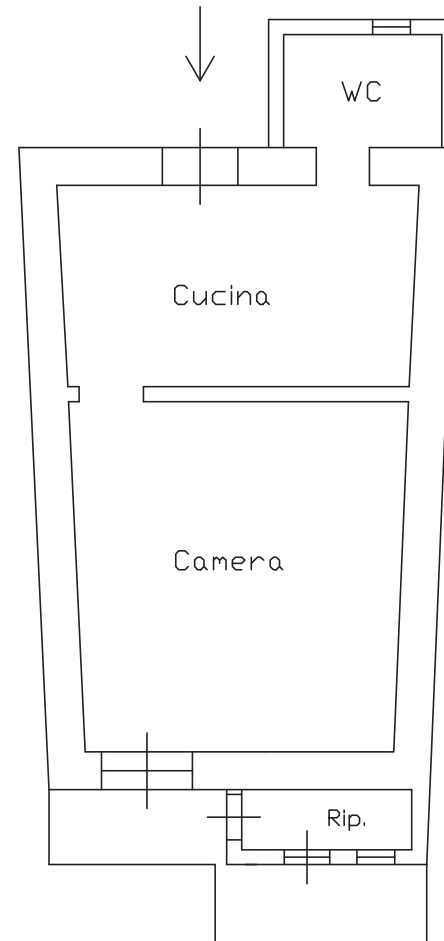

Scala 1:100