

ELABORATO PLANIMETRICO	
Compilato da: Palle Daniele	
Isritto all'albo: Geometri	
Prov. Torino	N. 9214

Agenzia delle Entrate  
**CATASTO FABBRICATI**  
Ufficio Provinciale di  
Torino

Comune di Quincinetto	Protocollo n. TO0082892 del 22/03/2023
Sezione: Foglio: 3 Particella: 78	Tipo Mappale n. 69030 del 10/03/2023
Dimostrazione grafica dei subalterni	Scala 1 : 500

PIANO TERRA

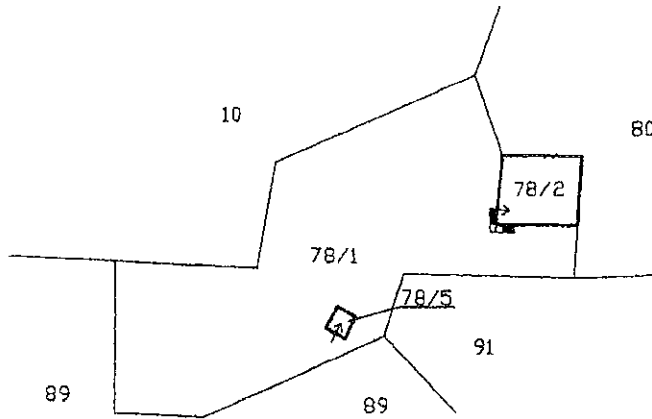

PIANO PRIMO

PIANO SECONDO

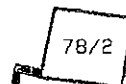
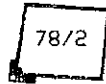

ORIENTAMENTO

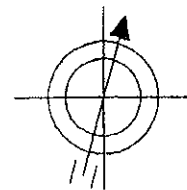

**Agenzia del Territorio  
CATASTO FABBRICATI  
Ufficio Provinciale di  
Torino**

Dichiarazione protocollo n. 000336285 del 26/03/2003

Planimetria di u.i.u. in Comune di Quincinetto

Località Chiappetti

civ. SN

Identificativi Catastali:

Sezione:

Foglio: 3

Particella: 78

Subalterno:

Compilata da:

Dalle Roberto

Iscritto all'albo:

Geometri

Prov. Torino

N. 6482

Scheda n. 1

Scala 1:200

PIANO TERRA

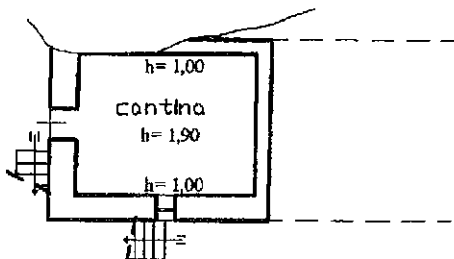

PIANO PRIMO

h= 1,95



PIANO SECONDO

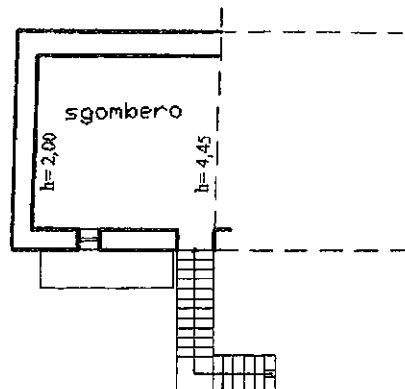

PLANIMETRIA CATASTALE

F° 3 1/1000

DALLE Giovanni 9

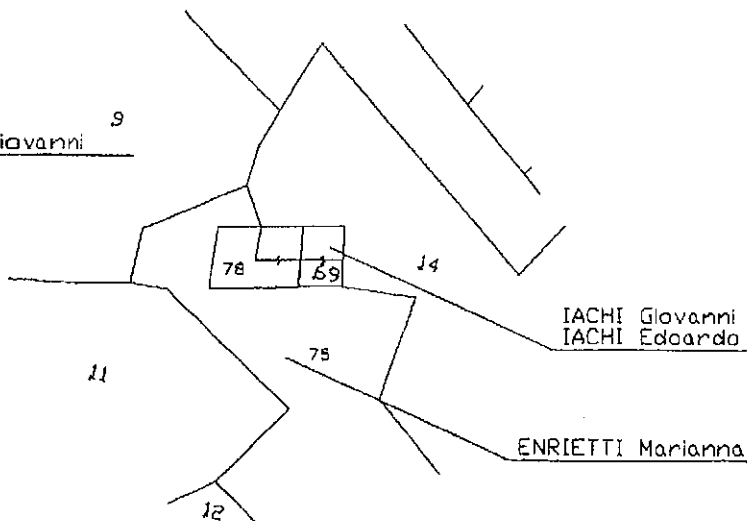

IACHI Giovanni  
IACHI Edoardo

ENRIETTI Marianna

ORIENTAMENTO

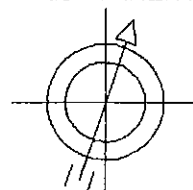

RIFERIMENTO TIPO MAPPALE N° 1980 DEL 17/02/2003

Altra planimetria in atti

Catasto dei Fabbricati - Situazione al 09/04/2024 - Comune di QUINCINETTO(H127) - < Foglio 3 - Particella 78 - Subalterno 2 >  
LOCALITA' CHIAPPETTI n. SN Piano T-1 - 2