

MODULARIO
F. - rig. rend. - 488



MINISTERO DELLE FINANZE
DIREZIONE GENERALE DEL CATASTO E DEI SERVIZI TECNICI ERARIALI
NUOVO CATASTO EDILIZIO URBANO

MOD. A (Nuovo Catasto Edilizio Urbano)

Lire
300

(R. DECRETO-LEGGE 13 APRILE 1939, N. 652)

Planimetria dell'immobile situato nel Comune di Strongoli Via Tronga 215

Ditta [REDACTED]

Allegata alla dichiarazione presentata all'Ufficio Tecnico Erariale di Catanzaro

Fog. 15 Part. 166
Piano seminterrato SUB. 2
h = 2.70

Prop. stessa ditta

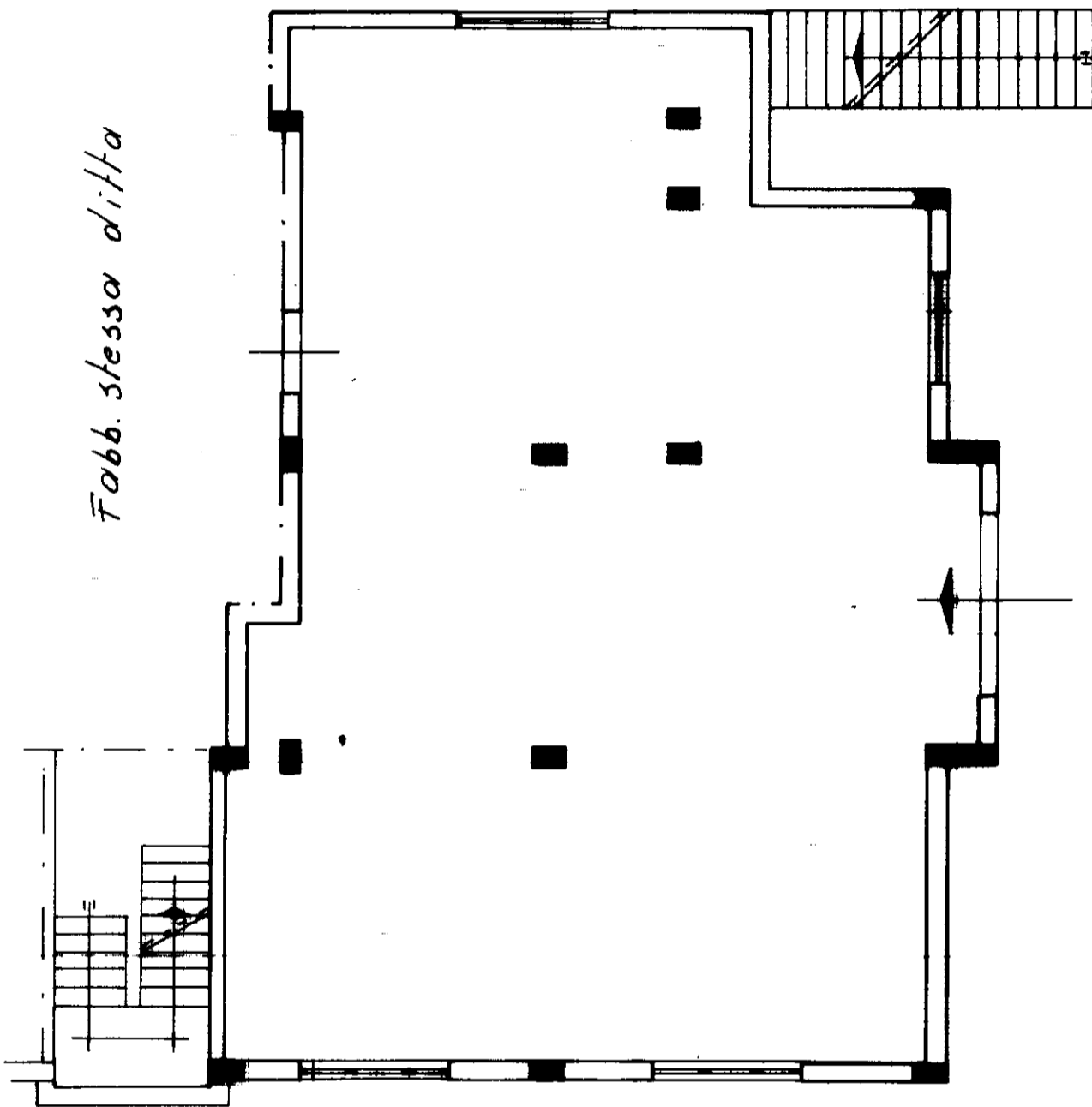

Fabb. stessa ditta

Prop. stessa ditta

Prop. stessa ditta

ORIENTAMENTO

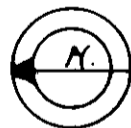

SCALA DI 1:100

SPAZIO RISERVATO PER LE ANNOTAZIONI D'UFFICIO

DATA 10 MAR. 1989 N. 204
PROT. N°

Comp. [REDACTED]
[Circular stamp: UFFICIO TECNICO ERARIALE...]
[REDACTED]

EPZS - OFFICINA C.V. ROMA

MODULARIO
F. - rig. rend. 488



MINISTERO DELLE FINANZE

MOD. A (Nuovo Catasto Edilizio Urbano)

DIREZIONE GENERALE DEL CATASTO E DEI SERVIZI TECNICI ERARIALI

Lire
300

NUOVO CATASTO EDILIZIO URBANO

(R. DECRETO-LEGGE 13 APRILE 1980, N. 652)

Planimetria dell'immobile situato nel Comune di Strongoli Via Tronca 215

Ditta [REDACTED]

Allegata alla dichiarazione presentata all'Ufficio Tecnico Erariale di Catanzaro

Fog. 15 Part. 166
Piano seminterrato SUB. 3
h = 2.70

Prop. stessa ditta

Prop. stessa ditta

Fabb. stessa ditta

Prop. stessa ditta

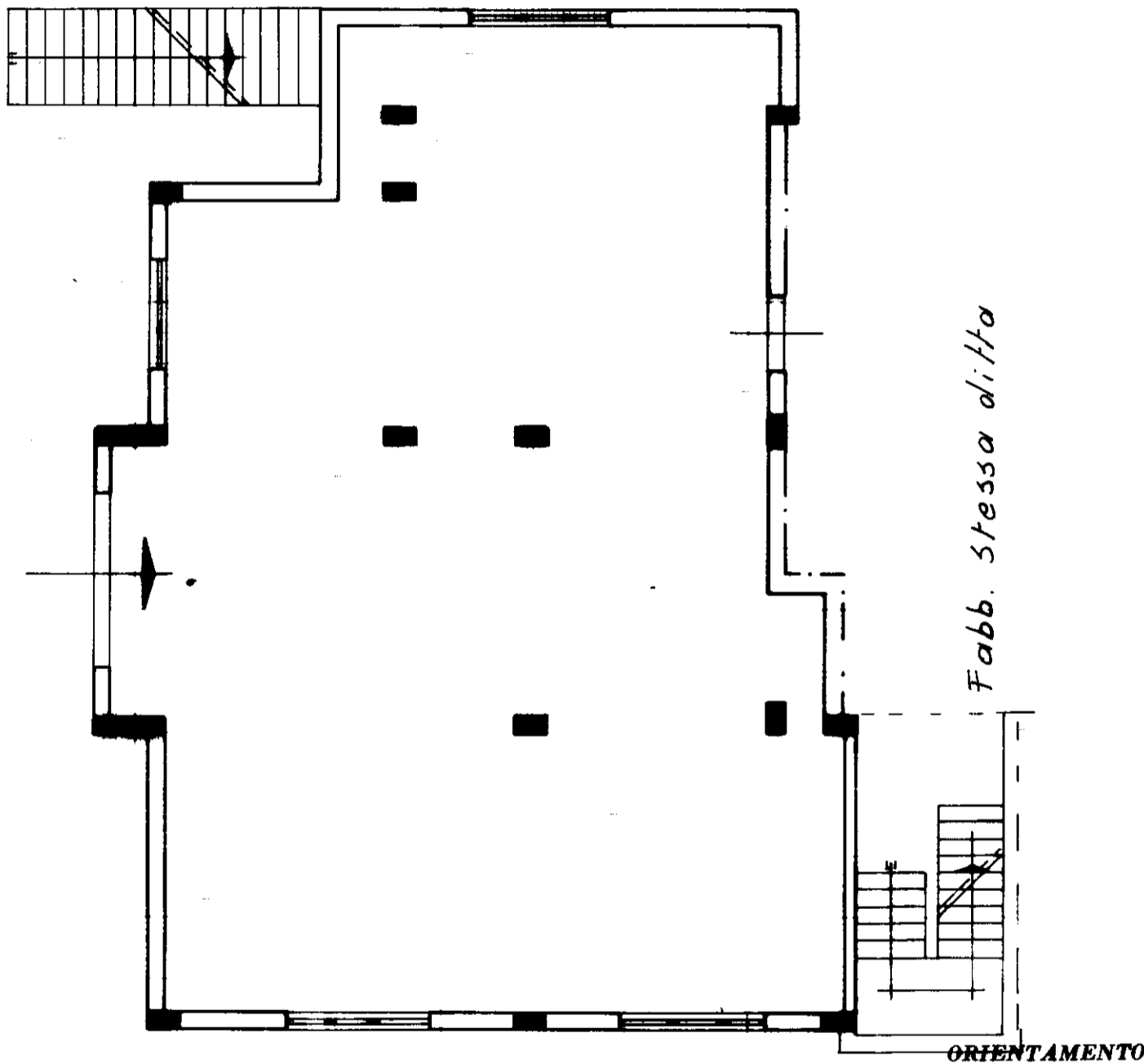

ORIENTAMENTO

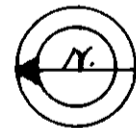

SCALA DI 1:100

SPAZIO RISERVATO PER LE ANNOTAZIONI D'UFFICIO

DATA 10 MAR 1989 N. 109
PROT. N°

Stampa ufficiale con campi: Camp, Incisa, Data, Firma

IPZS - OFFICINA CV - ROMA

MODULARIO
F. rig. rend. - 486



MINISTERO DELLE FINANZE
DIREZIONE GENERALE DEL CATASTO E DEI SERVIZI TECNICI ERARIALI
NUOVO CATASTO EDILIZIO URBANO

MOD. A (Nuovo Catasto Edilizio Urbano)

Lire
300

(R. DECRETO-LEGGE 13 APRILE 1989, N. 652)

Planimetria dell'immobile situato nel Comune di Strongoli Via Tronca 215
Ditta [REDACTED]
Allegata alla dichiarazione presentata all'Ufficio Tecnico Erariale di Catanzaro

Fog. 15 Part. 166
Piano Terra SUB. 4 int. 1
h = 3.20

Fabb. stessa ditta

Fabb. stessa ditta

Prop. stessa ditta

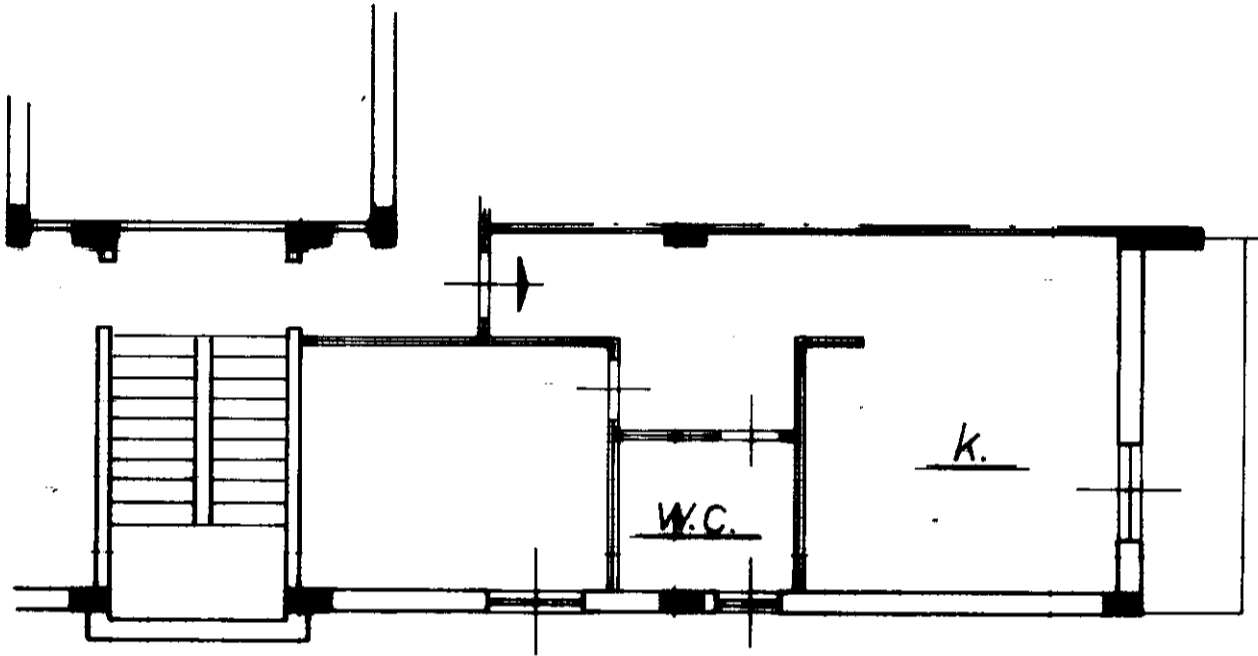

Prop. stessa ditta

ORIENTAMENTO

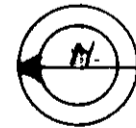

SCALA DI 1:100

SPAZIO RISERVATO PER LE ANNOTAZIONI D'UFFICIO

DATA 10 MAR 1989 N. 100
PROT. N° 3

P. 25 OFFICINA CV ROMA

MODULARIO
F. rig. rend. - 486



MINISTERO DELLE FINANZE
DIREZIONE GENERALE DEL CATASTO E DEI SERVIZI TECNICI ERARIALI

MOD. A (Nuovo Catasto Edilizio Urbano)

Lire
300

NUOVO CATASTO EDILIZIO URBANO

(R. DECRETO-LEGGE 13 APRILE 1989, N. 652)

Planimetria dell'immobile situato nel Comune di Strongoli Via Trongo 215

Ditt [REDACTED]

Allegata alla dichiarazione presentata all'Ufficio Tecnico Erariale di CATANZARO

Fog. 15 Part. 166
Piano Terra SUB. 5 int. 2
h = 3.20

Prop. stessa ditto

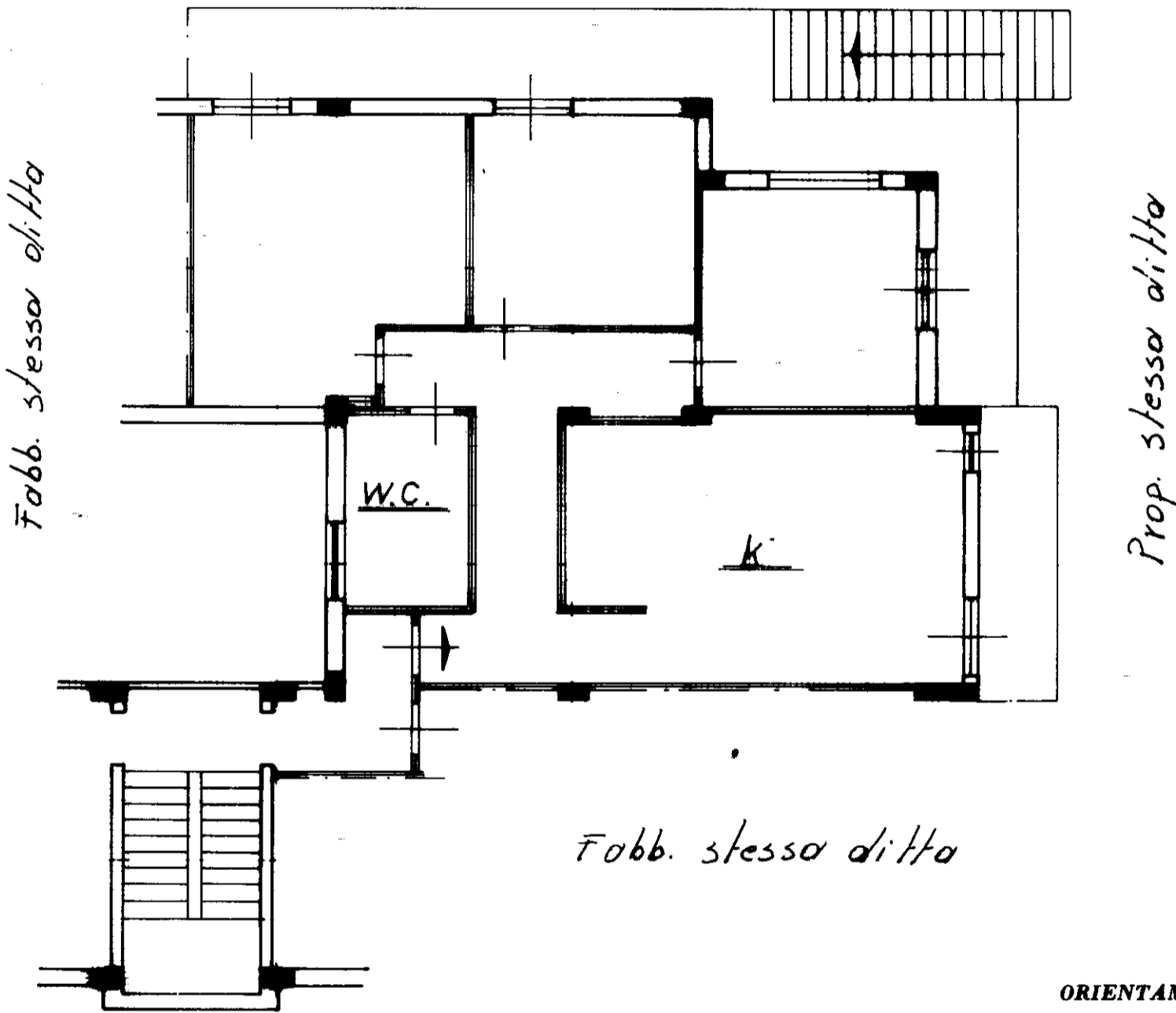

ORIENTAMENTO

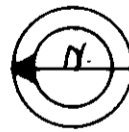

SCALA DI 1:100

SPAZIO RISERVATO PER LE ANNOTAZIONI D'UFFICIO

DATA 10 MAR 1989
PROT. N° 109

Compilato

Iscritto

della P

DATA

Firma: [REDACTED]

P.Z.S. OFFICINA C.V. ROMA

MODULARIO
F. rig. rend. 498



MINISTERO DELLE FINANZE
DIREZIONE GENERALE DEL CATASTO E DEI SERVIZI TECNICI ERARIALI
NUOVO CATASTO EDILIZIO URBANO

MOD. A (Nuovo Catasto Edilizio Urbano)

Lire
300

(R. DECRETO-LEGGE 13 APRILE 1989, N. 662)

Planimetria dell'immobile situato nel Comune di Strongoli Via Tronca 215

Ditta [REDACTED]
Allegata alla dichiarazione presentata all'Ufficio Tecnico Erariale di Catanzaro

Fog. 15 Part. 166
Piano Terra SUB. 6 int. 3
h = 3.20

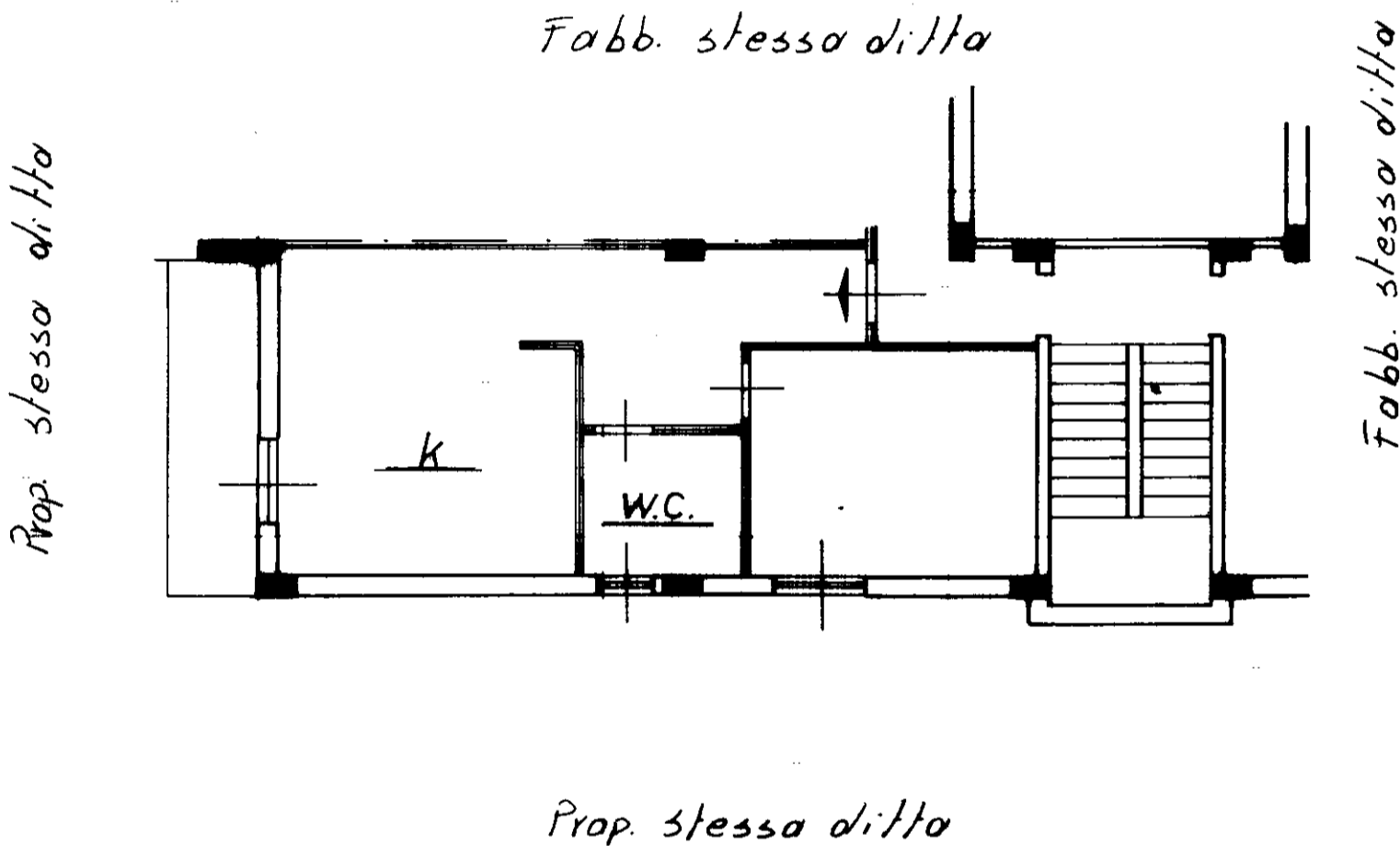

SPAZIO RISERVATO PER LE ANNOTAZIONI D'UFFICIO

DATA 10 MAR 1989
PROT. N° 4008

Compi [REDACTED]
Iscritta [REDACTED]
della [REDACTED]
DATA [REDACTED]
Firma: [REDACTED]

MODULARIO
F. - rig. rend. - 488



MINISTERO DELLE FINANZE
DIREZIONE GENERALE DEL CATASTO E DEI SERVIZI TECNICI ERARIALI
NUOVO CATASTO EDILIZIO URBANO

MOD. A (Nuovo Catasto Edilizio Urbano)

Lire
300

(R. DECRETO-LEGGE 18 APRILE 1939, N. 652)

Planimetria dell'immobile situato nel Comune di Strongoli Via Tronca 215

Di [REDACTED]

Allegata alla dichiarazione presentata all'Ufficio Tecnico Erariale di Catanzaro

Fog. 15 Part. 166
Piano Terra SUB. 7 int. 4
h = 3.20

Prop. stessa ditta

Prop. stessa ditta

Fabb. stessa ditta

Fabb. stessa ditta

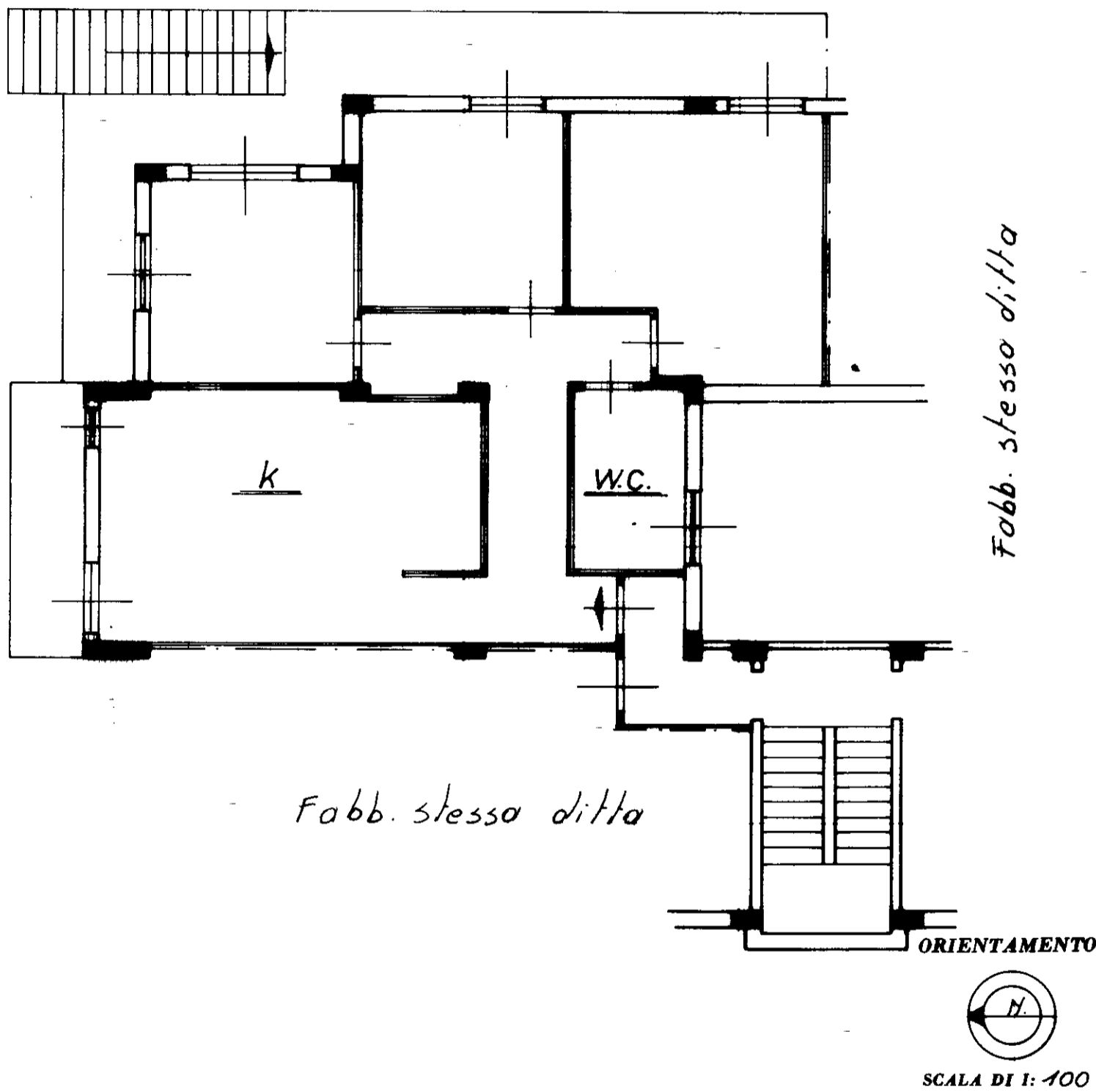

SPAZIO RISERVATO PER LE ANNOTAZIONI D'UFFICIO

DATA 10 MAR. 1999 V. 109
PROT. N°

Compi
Incarico
della
DATA
Firma:

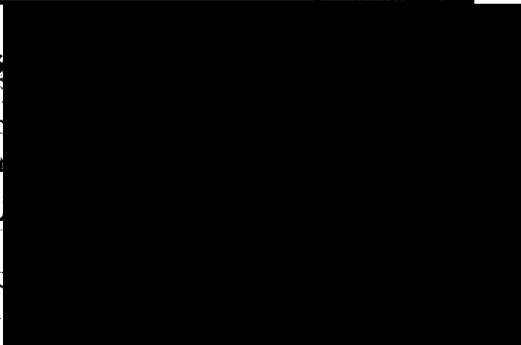

IPZS OFFICINA CV ROMA

mapa01

Catasto dei Fabbricati - Situazione al 20/05/2021 - Comune di STRONGOLI (1982) - < Foglio: 15 - Particella: 166 - Subalterno: 7 >
VIA PITAGORA n. 7 piano: T interno: 4;

MODULARIO
F. - rig. rend. - 498



MINISTERO DELLE FINANZE
DIREZIONE GENERALE DEL CATASTO E DEI SERVIZI TECNICI ERARIALI
NUOVO CATASTO EDILIZIO URBANO

MOD. A (Nuovo Catasto Edilizio Urbano)

Lire
300

(R. DECRETO-LEGGE 13 APRILE 1959, N. 662)

Planimetria dell'immobile situato nel Comune di Strongoli via Tronca 215

Ditta [REDACTED]

Allegata alla dichiarazione presentata all'Ufficio Tecnico Erariale di Catanzaro

Fog. 15 Part. 166
Piano Primo SUB. 8 int. 5
h = 3.20

Fabb. stessa ditta

Fabb. stessa ditta

Prop. stessa ditta

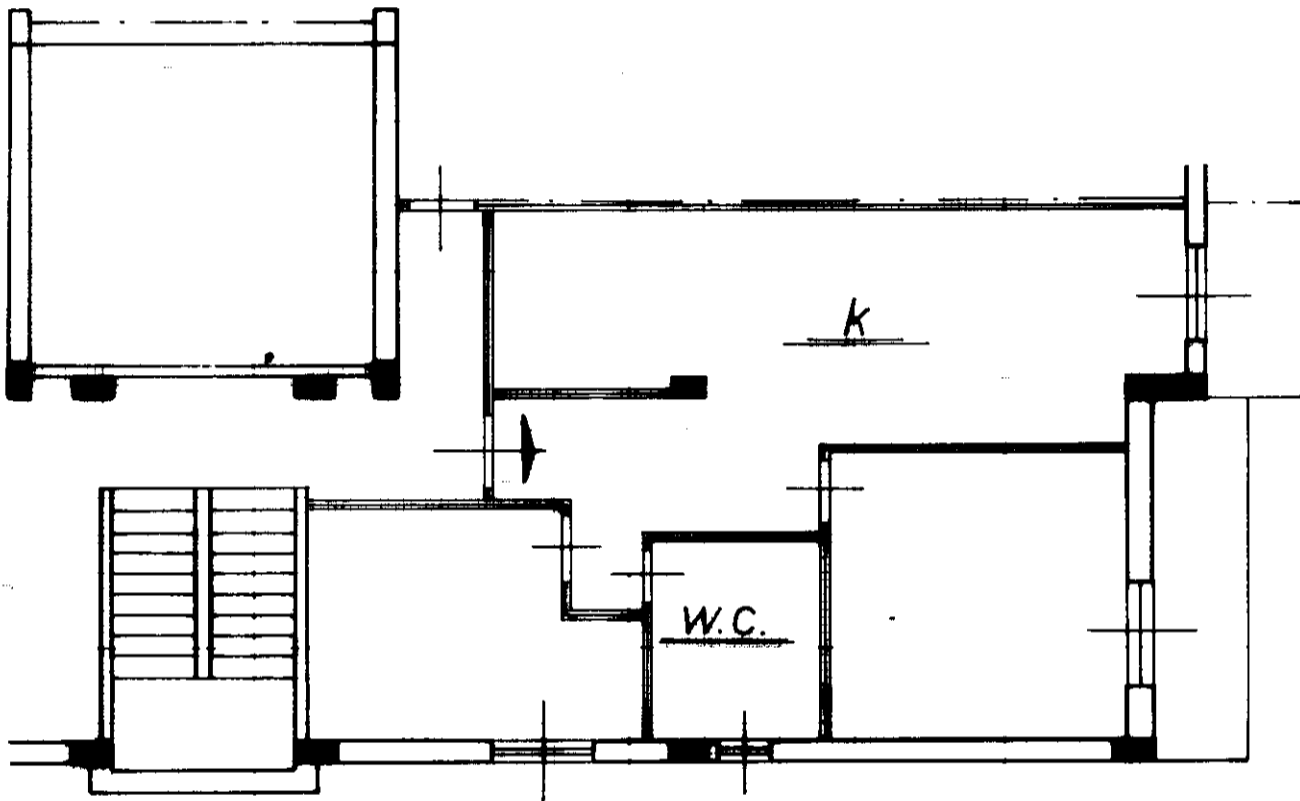

Prop. stessa ditta

ORIENTAMENTO

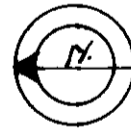

SCALA DI 1:100

SPAZIO RISERVATO PER LE ANNOTAZIONI D'UFFICIO

DATA 10 MAR 1989 N° 1002
PROT. N°

Compt
Inscritto
dalla
DATA
Firma:

IPZS OFFICINA CV ROMA

MODULARIO
F. - rig. rend. - 496



MINISTERO DELLE FINANZE
DIREZIONE GENERALE DEL CATASTO E DEI SERVIZI TECNICI ERARIALI

MOD. A (Nuovo Catasto Edilizio Urbano)

Lire
300

NUOVO CATASTO EDILIZIO URBANO

(R. DECRETO-LEGGE 15 APRILE 1989, N. 662)

Planimetria dell'immobile situato nel Comune di Strongoli Via Tronga 215

Ditt [REDACTED]

Allegata alla dichiarazione presentata all'Ufficio Tecnico Erariale di Catanzaro

Fog. 15 Part. 166
Piano Primo SUB. 9 int. 6
h = 3.20

Prop. stessa ditta

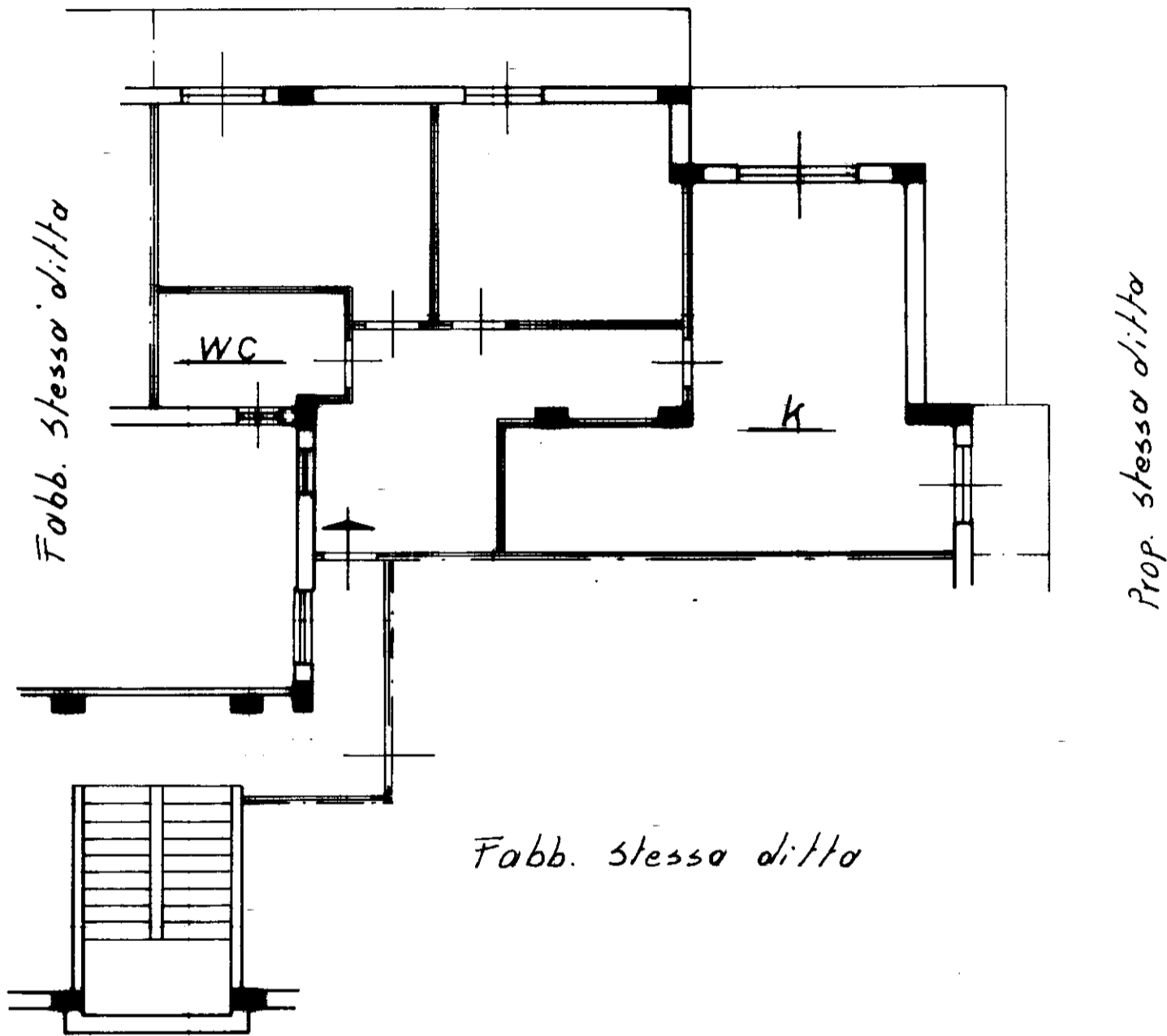

ORIENTAMENTO

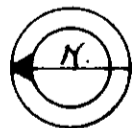

SCALA DI 1:100

SPAZIO RISERVATO PER LE ANNOTAZIONI D'UFFICIO

DATA 10/03/1989
PROT. N° 109

Comp. [REDACTED]
Firma [REDACTED]

MODULARIO
F. - rig. rend. - 496



MINISTERO DELLE FINANZE
DIREZIONE GENERALE DEL CATASTO E DEI SERVIZI TECNICI ERARIALI

MOD. A (Nuovo Catasto Edilizio Urbano)

Lire
300

NUOVO CATASTO EDILIZIO URBANO

(R. DECRETO-LEGGE 13 APRILE 1939, N. 652)

Planimetria dell'immobile situato nel Comune di Strongoli Via Tronca 215

Ditta [REDACTED]

Allegata alla dichiarazione presentata all'Ufficio Tecnico Erariale di Catanzaro

Fog. 15 Part. 166
Piano Primo SUB. 10 int. 7
h = 3.20

Fabb. stesso ditto

Prop. stesso ditto

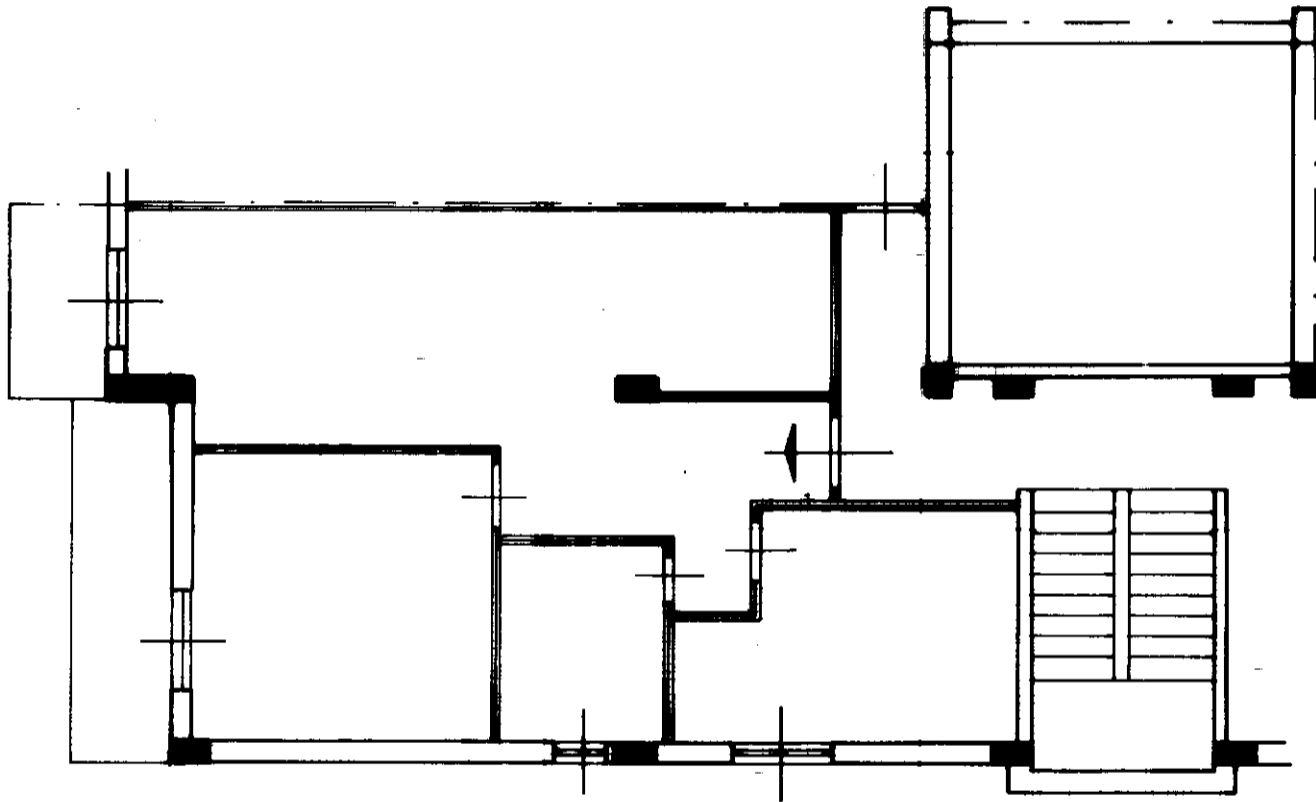

Fabb. stesso ditto

Prop. stesso ditto

ORIENTAMENTO



SCALA DI 1:100

SPAZIO RISERVATO PER LE ANNOTAZIONI D'UFFICIO

DATA 10 MAR 1989
PROT. N° 100

Con
Inc
DAT
Fir

MODULARIO
F. - rig. rend. - 496



MINISTERO DELLE FINANZE

DIREZIONE GENERALE DEL CATASTO E DEI SERVIZI TECNICI ERARIALI

NUOVO CATASTO EDILIZIO URBANO

(R. DECRETO-LEGGE 13 APRILE 1939, N. 652)

MOD. A (Nuovo Catasto Edilizio Urbano)

Lire
300

Planimetria dell'immobile situato nel Comune di Strongoli Via Tronca 215

Ditta [REDACTED]

Allegata alla dichiarazione presentata all'Ufficio Tecnico Erariale di Catanzaro

Fog. 15 Part. 166
Piano Primo SUB H int. 8
h = 3.20

Prop. stessa ditta

Prop. stessa ditta

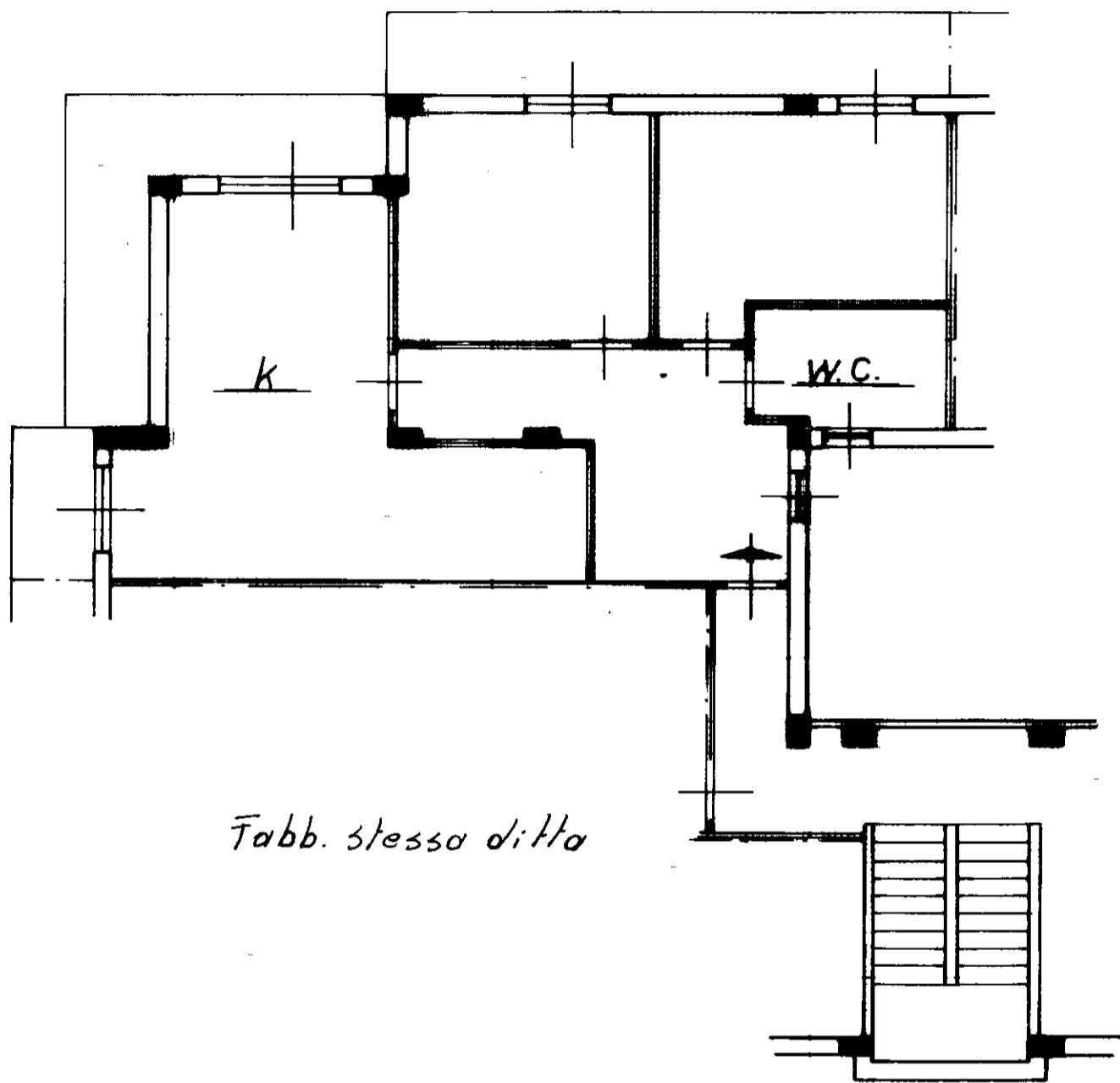

Fabb. stessa ditta

Fabb. stessa ditta

ORIENTAMENTO

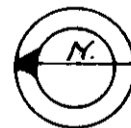

SCALA DI 1:100

SPAZIO RISERVATO PER LE ANNOTAZIONI D'UFFICIO

DATA 10 MAR 1989 109
PROT. N°

Compi
Firma
DATA
Firma:

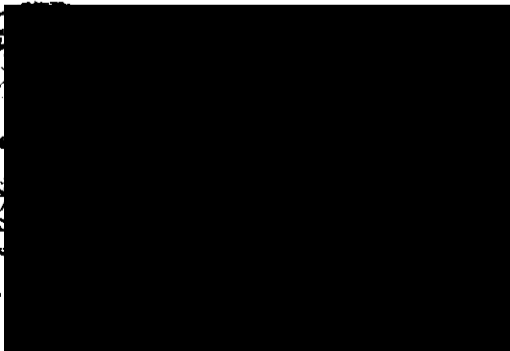

MODULARIO
F. - rig. rend. - 496



MINISTERO DELLE FINANZE

DIREZIONE GENERALE DEL CATASTO E DEI SERVIZI TECNICI ERARIALI

NUOVO CATASTO EDILIZIO URBANO

(R. DECRETO-LEGGE 13 APRILE 1930, N. 662)

MOD. A (Nuovo Catasto Edilizio Urbano)

Lire
300

Planimetria dell'immobile situato nel Comune di Strongoli Via Tronga 275

Ditta [REDACTED]

Allegata alla dichiarazione presentata all'Ufficio Tecnico Erariale di Catanzaro

Fog. 15 Part. 166
Piano secondo SUB. 12 int. 9
h = 3.20

Fabb. stessa ditta

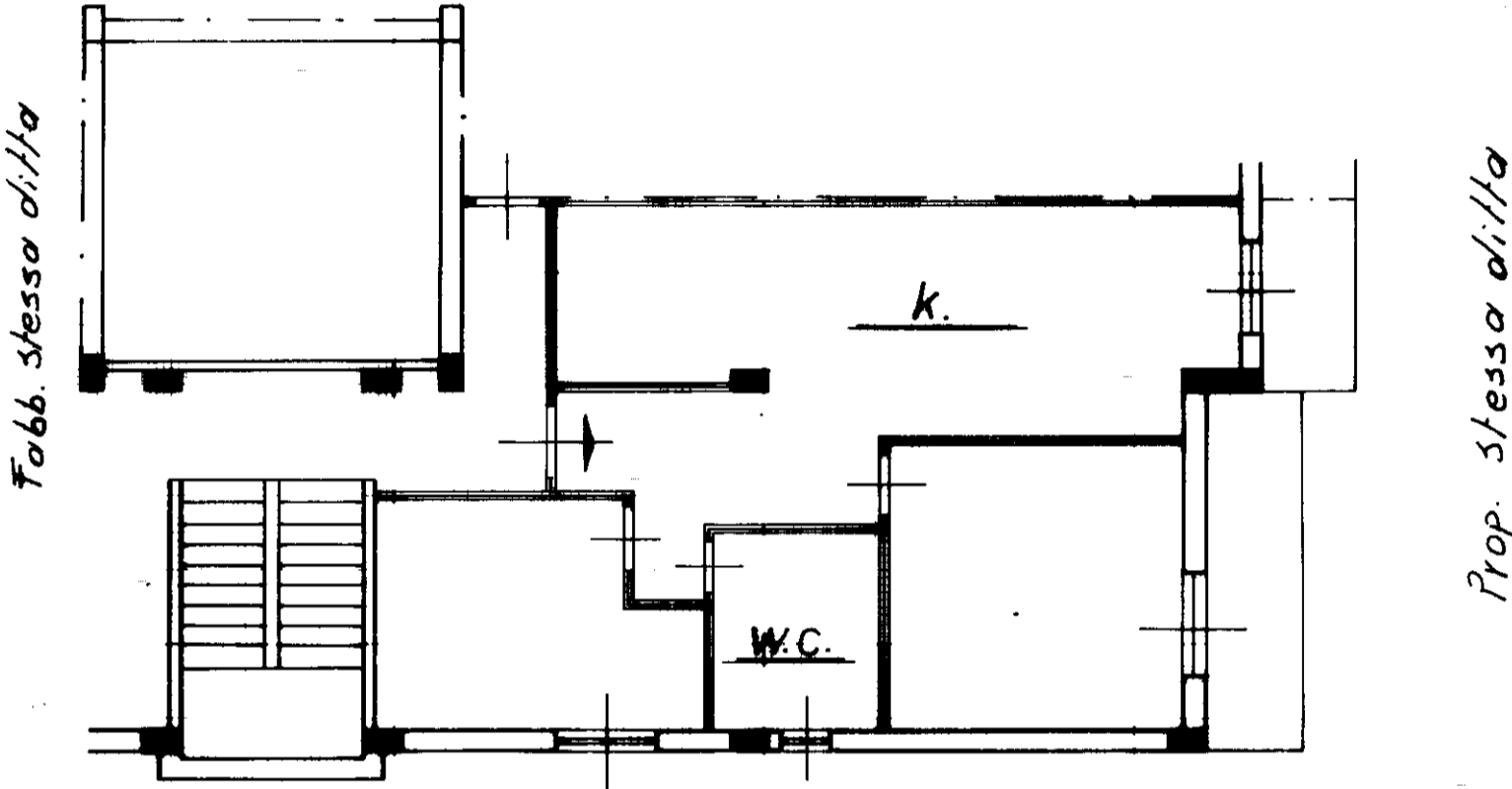

Prop. stessa ditta

Prop. stessa ditta

ORIENTAMENTO



SCALA DI 1:100

SPAZIO RISERVATO PER LE ANNOTAZIONI D'UFFICIO

DATA 10 MAR 1989 n. 109/89

PROT. N°

PZS OFFICINA V. ROMA

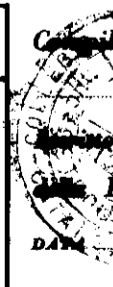

Firma:

MODULARIO
F. - rig. rend. - 498



MINISTERO DELLE FINANZE
DIREZIONE GENERALE DEL CATASTO E DEI SERVIZI TECNICI ERARIALI
NUOVO CATASTO EDILIZIO URBANO

MOD. A (Nuovo Catasto Edilizio Urbano)

Lire
300

(R. DECRETO-LEGGE 13 APRILE 1939, N. 662)

Planimetria dell'immobile situato nel Comune di Strongoli Via Tronca 275

Ditta [REDACTED]

Allegata alla dichiarazione presentata all'Ufficio Tecnico Erariale di Catanzaro

Fog. 15 Part. 166
Piano secondo SUB. 13 int. 10
h = 3.20

Prop. Stessa ditta

Fabb. Stessa ditta

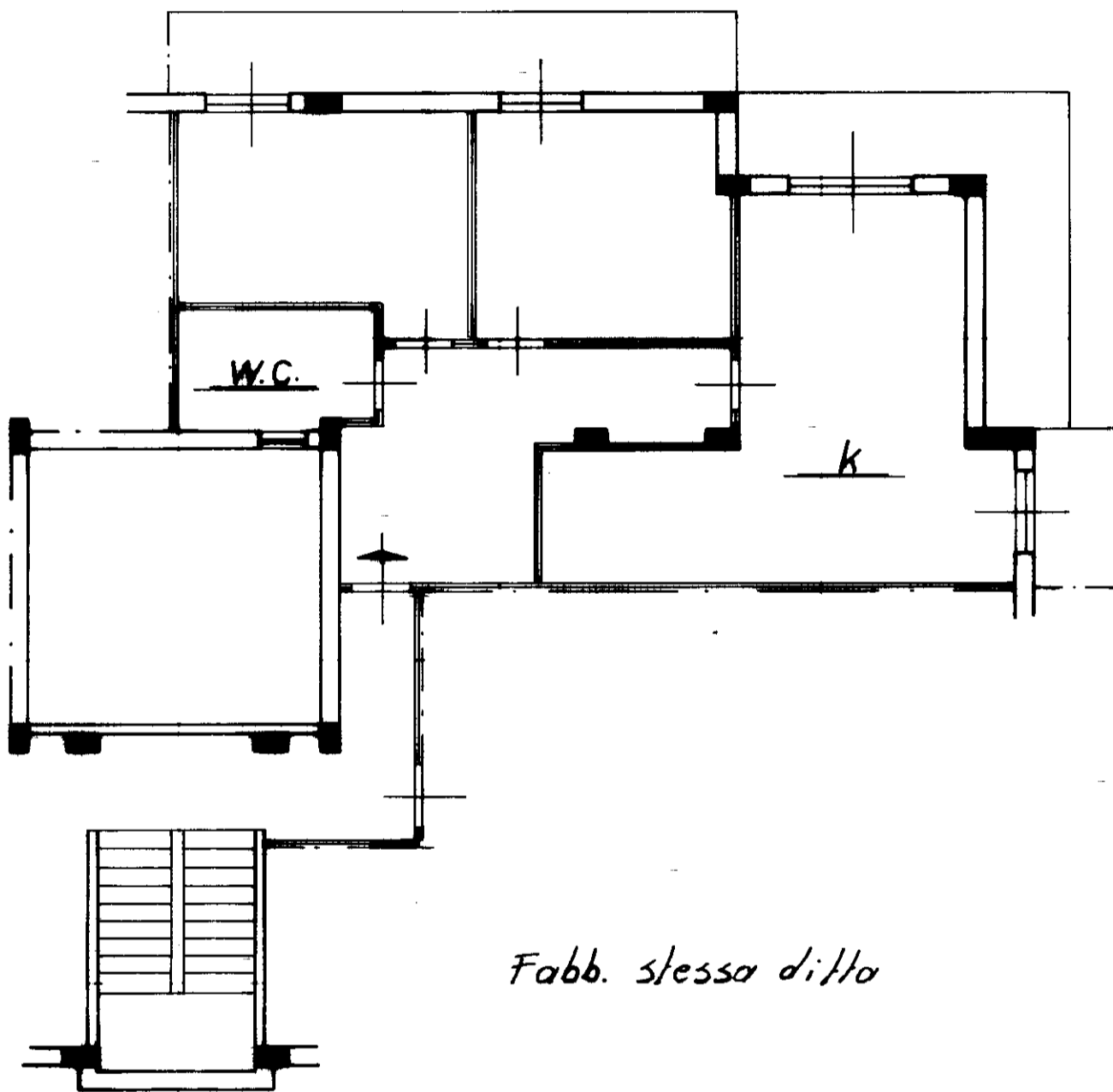

Prop. Stessa ditta

Fabb. stessa ditta

ORIENTAMENTO

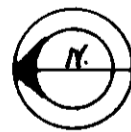

SCALA DI 1:100

SPAZIO RISERVATO PER LE ANNOTAZIONI D'UFFICIO

DATA 10 MAR 1989 N. 100
PROT. N°

Compi

Iscritto

DATA

Firma:

IPZS - OFFICINA C.V. ROMA



MINISTERO DELLE FINANZE
DIREZIONE GENERALE DEL CATASTO E DEI SERVIZI TECNICI ERARIALI

MOD. A (Nuovo Catasto Edilizio Urbano)

NUOVO CATASTO EDILIZIO URBANO

Lire
300

(R. DECRETO-LEGGE 13 APRILE 1930, N. 662)

Planimetria dell'immobile situato nel Comune di Strongoli Via Tronca 215

Dit [REDACTED]

Allegata alla dichiarazione presentata all'Ufficio Tecnico Erariale di Catanzaro

Fog. 15 Part. 166
Piano secondo SUB. 12 int. 11
h = 3.20

Fabb. stessa ditta

Prop. stessa ditta

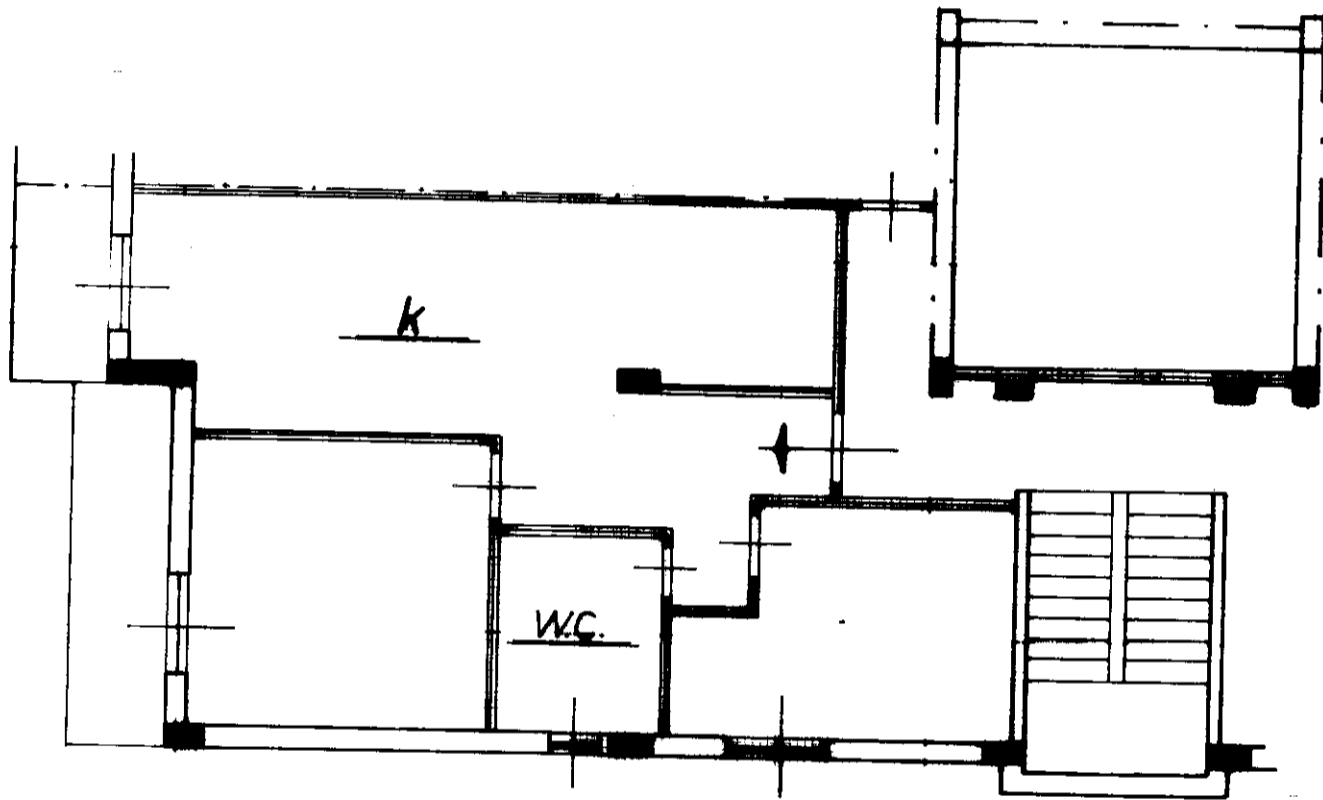

Fabb. stessa ditta

Prop. stessa ditta

ORIENTAMENTO

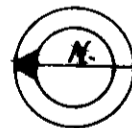

SCALA DI 1:100

SPAZIO RISERVATO PER LE ANNOTAZIONI D'UFFICIO

DATA 10 MAR 1989
PROT. N° 109

Comune di STRONGOLI
[Stampa]
Firma: [REDACTED]

MODULARIO
F. - rig. rend. - 496



MINISTERO DELLE FINANZE
DIREZIONE GENERALE DEL CATASTO E DEI SERVIZI TECNICI ERARIALI
NUOVO CATASTO EDILIZIO URBANO

MOD. A (Nuovo Catasto Edilizio Urbano)

Lire
300

(R. DECRETO-LEGGE 13 APRILE 1939, N. 662)

Planimetria dell'immobile situato nel Comune di Strongoli Via Tronca 215

Ditta [redacted]

Allegata alla dichiarazione presentata all'Ufficio Tecnico Erariale di Catanzaro

Fog. 15 Part. 166

Piano secondo SUB. 15 in. R

Prop. stessa ditta

h = 3.20

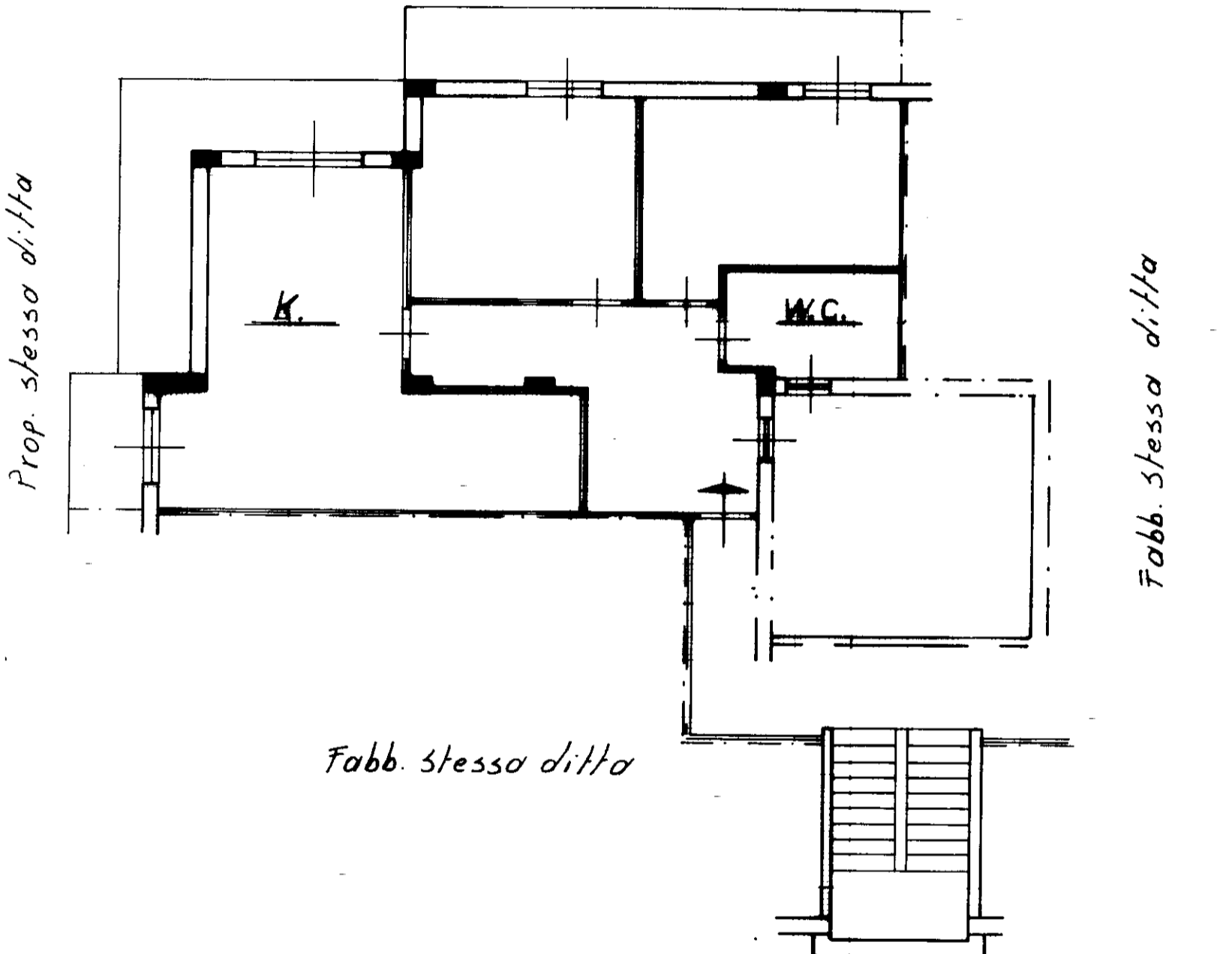

ORIENTAMENTO

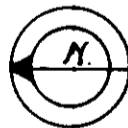

SCALA DI 1:100

SPAZIO RISERVATO PER LE ANNOTAZIONI D'UFFICIO

DATA 18 MAR 1989 n. 109

PROT. N°

Compilato

Inscritto a
della Pro

DATA

Firma: [redacted]

IPZS - OFFICINA CV - ROMA

mapa 01

Catasto dei Fabbricati - Situazione al 20/05/2021 - Comune di STRONGOLI (1982) - < Foglio: 15 - Particella: 166 - Subalterno: 15 >
VIA PITAGORA n. 7 piano: 2 interno: 12;