

Dichiarazione protocollo n. _____ del _____	
Comune di Rio - Rio Nell'elba	
Strada Provinciale Per Porto Azzurro civ. SNC	
Identificativi Catastali:	Compilata da: Morelli Valerio
Sezione:	Iscritto all'albo: Geometri
Foglio: 16	Prov. Livorno
Particella: 1103	N. 01248
Subalterno: 615	

Planimetria  
Foglia n. 1 Scala 1:200

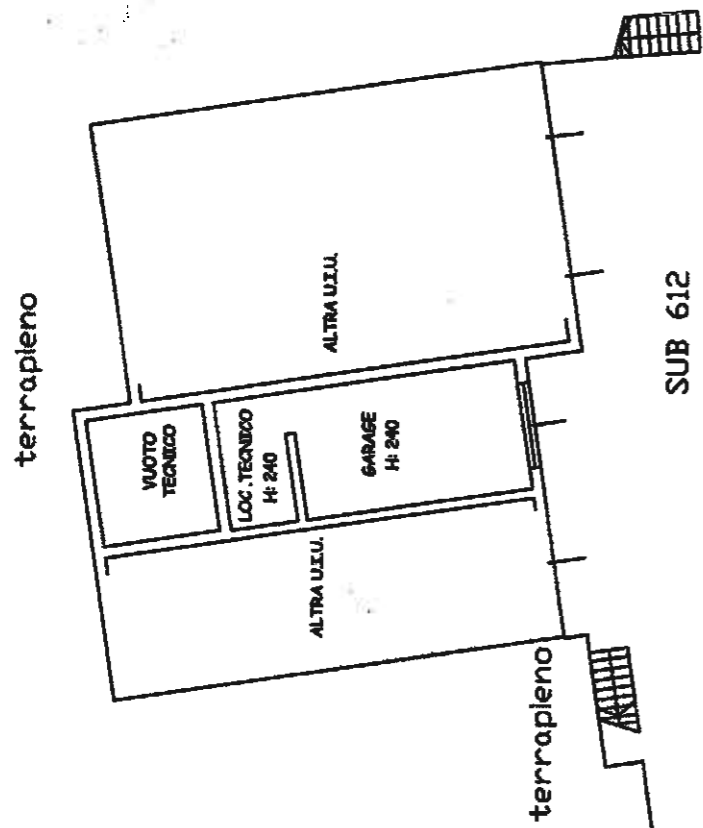

PIANO TERRA

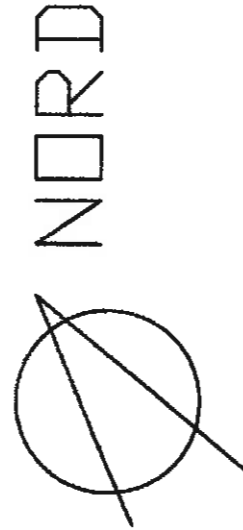

Agenzia delle Entrate  
**CATASTO FABBRICATI**  
 Ufficio provinciale di  
 Livorno

Dichiarazione protocollo n. \_\_\_\_\_ del \_\_\_\_\_  
 Comune di Rio - Rio Nell'elba  
 Strada Provinciale Per Porto Azzurro oiv. SNC

Identificativi Catastali:  
 Sezione:  
 Foglio: 16  
 Particella: 1103  
 Subalterno: 619

Compilata da:  
 Morelli Valerio  
 Iscritto all'albo:  
 Geometri  
 Prov. Livorno

N. 01248

Planimetria  
 Scheda n.1 Scala 1:200

PIANO PRIMO

