

**Agenzia del Territorio  
CATASTO FABBRICATI  
Ufficio Provinciale di  
Lodi**

Dichiarazione protocollo n. LO0006834 del 03/02/2009

Planimetria di u.i.u. in Comune di Castiglione D'adda

Via Giuseppe Mazzini

civ. 1

Identificativi Catastali:

Sezione:

Foglio: 13

Particella: 109

Subalterno: 708

Compilata da:

Peccenati Mariano

Iscritto all'albo:

Architetti

Prov. Lodi

N. 146

Scheda n. 1

Scala 1:200

Catasto dei Fabbricati - Situazione al 09/04/2018 - Comune di CASTIGLIONE D'ADDA(C304) - < Foglio: 13 Particella: 109 - Subalterno 708 >  
VIA MAZZINI n. 1 piano: T-1;

H. INTERPIANO 280 cm.

**PIANO PRIMO**

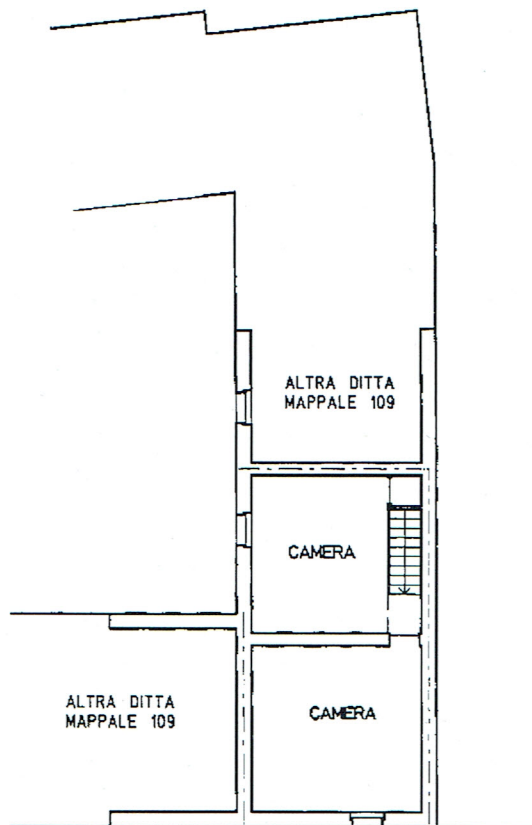

MAPPALE 702

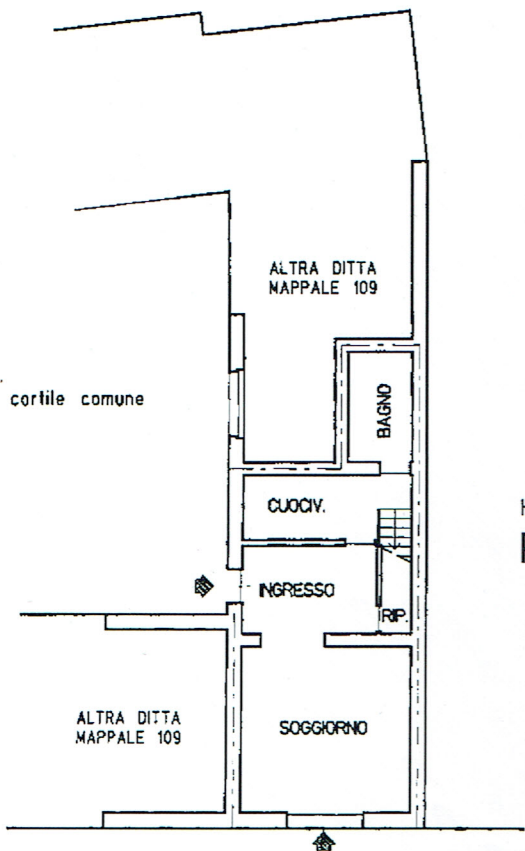

H. INTERPIANO 300 cm.

**PIANO TERRA**

NORD

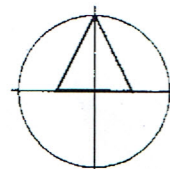

Ultima Planimetria in atti

Via Mazzini