

Data: 27/10/2019 - n. T9096 - Richiedente: CRFVLR58S16G337D

**Agenzia del Territorio  
CATASTO FABBRICATI**  
ufficio provinciale di  
Parma

Dichiarazione protocollo n. PR0276640 del 24/11/2010  
Planimetria da u.i.v. in Comune di Langhirano  
Strada Langhirano (pastorello)

Identificativi Catastali:  
Sezione:  
Foglio: 60  
Particella: 101  
Subalterno: 3

Compilata da:  
Petroliani Nello  
Iscritto all'albo:  
Geometri  
Prov. Parma

Scala 1: 200

n. 1

N. 1612

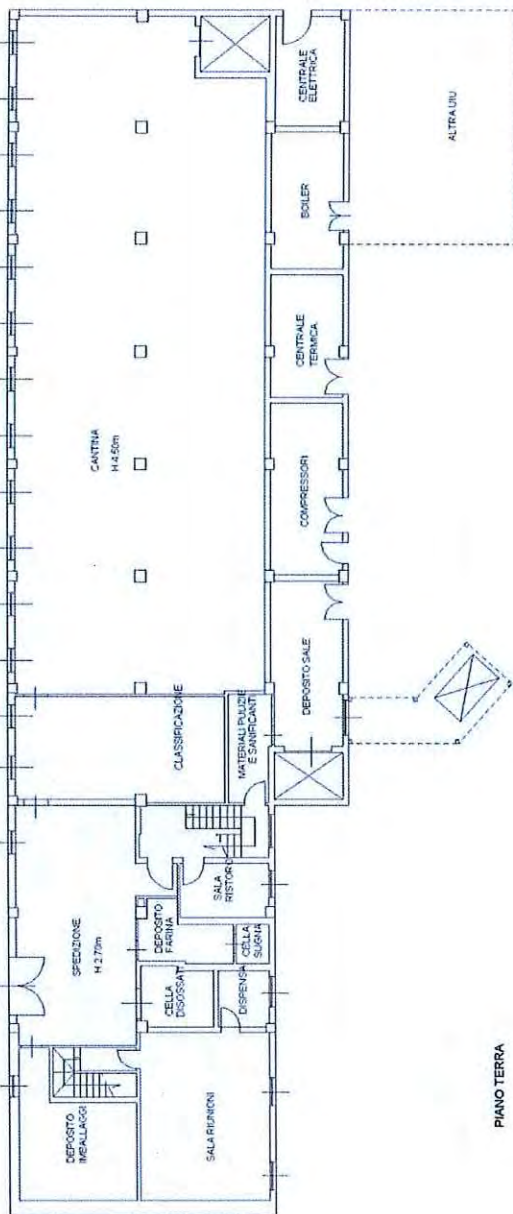

PIANO TERRA



PIANO PRIMO



Catasto dei Fabbricati - Situazione al 27/10/2019 - Comune di LANGHIRANO (E458) - < Foglio: 60 - Particella: 101 - Subalterno: 3 >  
STRADA LANGHIRANO piano: T-1-2-3-4;

plan 01

Data: 27/10/2019 - n. T9096 - Richiedente: CRFVLR58S16G337D  
Totale schede: 3  
Ultima planimetria: 1



Data: 27/10/2019 - n. T9096 - Richiedente: CRFVLR58S16G337D

**Agenzia del Territorio  
CATASTO FABBRICATI**  
Ufficio provinciale di  
Parma

Dichiarazione protocollo n. PR0276640 del 24/11/2018  
Pianimetria di u.i.u. in Comune di Langhirano  
Strada Langhirano (pastorello)

Identificativi Catastali:  
Sezione:  
Foglio: 60  
Particella: 101  
Subalterno: 3

Completata da:  
Petrolini Nello  
Iscritto all'albo:  
Geometri  
Prov. Parma

Scala 1: 500

n. 2

atti

Data: 27/10/2019 - n. T9096 - Richiedente: CRFVLR58S16G337D  
Totale schede: 3 - Formato di acquisizione: A3(297x420) - Formato stampa richiesto: A3(297x420)  
Ultima planimetria: 6/9

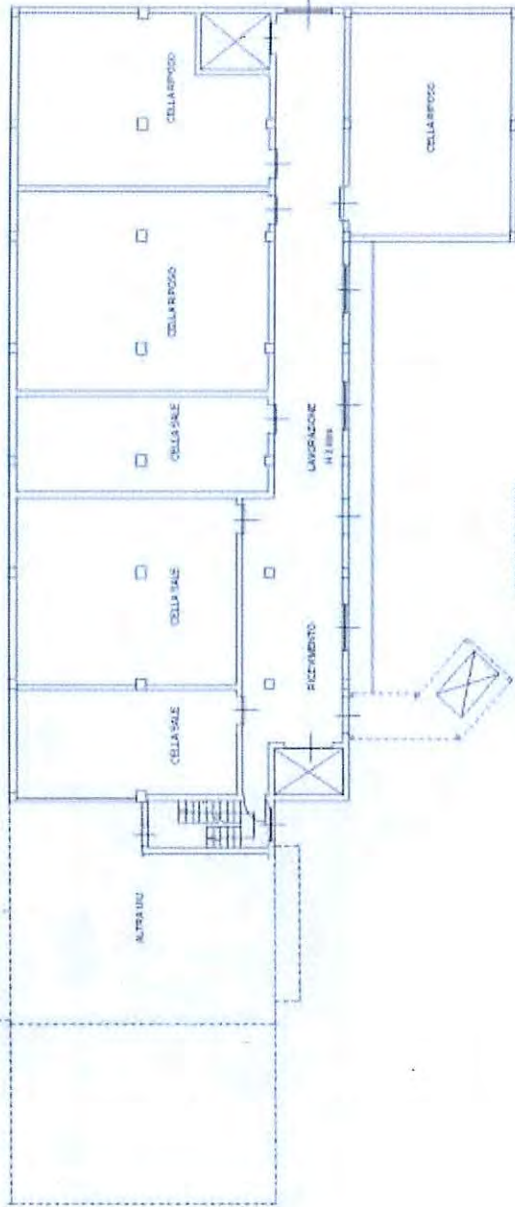

PIANO SECONDO

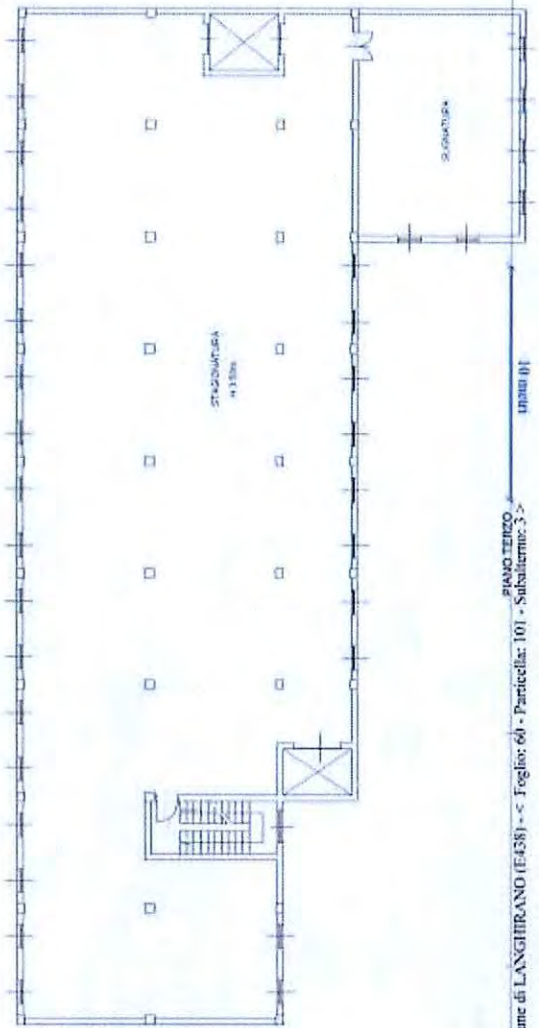

PIANO TERZO

Catasto dei Fabbricati - Situazione al 27/10/2019 - Comune di LANGHIRANO (E438) - c. Foglio: 60 - Particella: 101 - Subalterno: 3 -  
STRADA LANGHIRANO piano: 1-1-2-3-4



Data: 27/10/2019 - n. T9096 - Richiedente: CRFVLR58S16G337D

**Agenzia del Territorio  
CATASTO FABBRICATI**  
Ufficio provinciale di  
Parma

Dichiarazione protocollo n. PR0276640 del 24/11/2010  
Planimetria di u.i.u. in Comune di Langhirano  
Strada Langhirano (pastorello) civ.

Identificativi Catastali:  
Sezione: 60  
Foglio: 60  
Particella: 101  
Subalterno: 3

Compilata da:  
Peccolini Nello  
Iscritto all'albo:  
Geometri  
Prov. Parma  
N. 1612

Scala 1: 200

Sp. n. 3

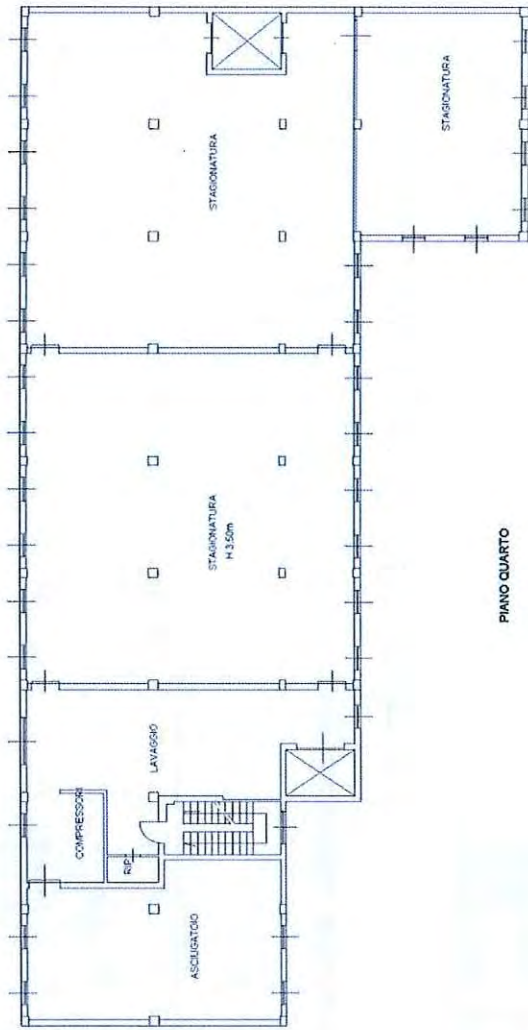

PIANO QUARTO

Catasto dei Fabbricati - Situazione al 27/10/2019 - Comune di LANGHIRANO (E438) - < Foglio: 60 - Particella: 101 - Subalterno: 3 >  
STRADA LANGHIRANO piano: F-1-2-3-4

piano 01

Data: 27/10/2019 - n. T9096 - Richiedente: CRFVLR58S16G337D  
Totale schede: 3 - Formato di acquisizione: A3(297x420) - Formato stampa richiesto: A3(297x420)  
Ultima planimetria in scala

Firmato Da: CARAFFINI VALERIO Emesso Da: INFOCERT FIRMA QUALIFICATA 2 Serial#: 64617c



Data presentazione: 10/02/1995 - Data: 27/10/2019 - n. T9097 - Richiedente: CRFVLR58S16G337D

MODULARIO  
F. 107 - 1995 - 088

MINISTERO DELLE FINANZE  
DIREZIONE GENERALE DEL CATASTO E DEI S.S.T.T. EE.  
**CATASTO EDILIZIO URBANO** (RD. 13-4-1939, n. 652)

Planimetria di u.i.u. in Comune di **LANGHIRANO** via **LOCALITÀ PASTORELLO** civ. ....



MOD AN (CEU)  
LINE  
**605**

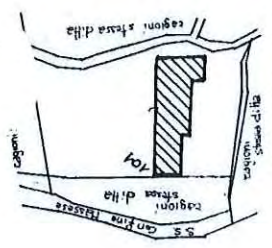
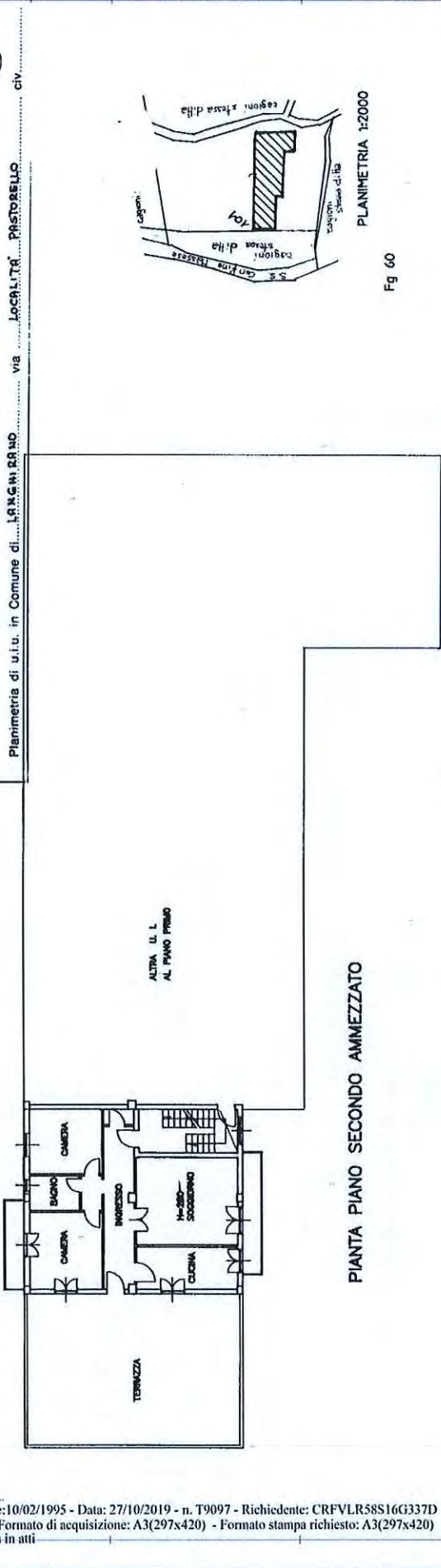

PLANIMETRIA 1:2000

Fg 60



SCALA DI 1:200

RISERVATO ALL'UFFICIO

Dichiarazione di N.C. Denuncia di variazione	<input type="checkbox"/>	<input checked="" type="checkbox"/>
Identificativi catastali	F. 60 - 10/01/01 n. 101 sub	
Completata dal	Geometra <b>RAFFI GIORGIO</b>	
territorio all'anno del	Geometra <b>PARNA</b>	
della provincia di	n. 1534	
data	08-02-95	
Firma	/ <i>Parina</i>	

Data presentazione: 10/02/1995 - Data: 27/10/2019 - n. T9097 - Richiedente: CRFVLR58S16G337D  
Totale schede: 1 - Formato di acquisizione: A3(297x420) - Formato stampa richiesto: A3(297x420)  
Ultima planimetria in atti

Catasto dei Fabbricati - Situazione al 27/10/2019 - Comune di LANGHIRANO (E458) - Foglio: 60 - Particella: 101 - Subalterno: 4 >  
STRADA LANGHIRANO n. 4/C piano: 2-F;

Data presentazione: 10/02/1995 - Data: 27/10/2019 - n. T9098 - Richiedente: CRFVLR58S16G337D

MOD. AN (CELU)  
LIRE 605

MINISTERO DELLE FINANZE  
DIREZIONE GENERALE DEL CATASTO E DEI S.S.T.T.EE.  
**CATASTO EDILIZIO URBANO** (RDL 13-4-1938, n. 662)

Comune di LANGHIRANO via L.O.C. PASTORELLO civ. ....

Planimetria di u.i.u. in Comune di LANGHIRANO

MODULARIO F. 1/2 - 1995/1998

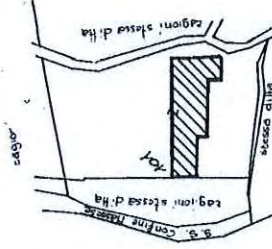

PLANIMETRIA 1:2000

Fig. 60

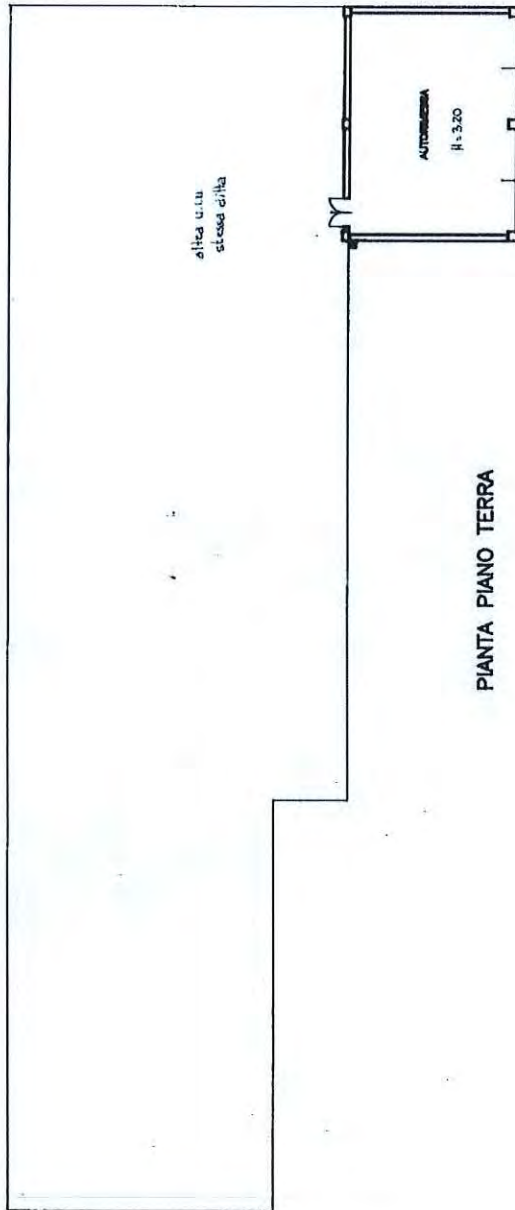

PIANTA PIANO TERRA



SCALA DI 1:200

RISERVATO ALL'UFFICIO

Completata da: **Geometra BALDI GIORGIO**  
 (Titolo, cognome e nome)  
 Iscritto all'Albo dei Geometri della provincia di **PARMA** n. **1524** data **8-2-95** Firma **fiorenzo Baldi**

Dichiarazione di N.C. Denuncia di variazione    
 Identificativi catastali: F. **404100101** n. **404100101**

Catasto dei Fabbricati - Situazione al 27/10/2019 - Comune di LANGHIRANO (E438) - < Foglio: 60 - Particella: 101 - Subalterno: 5 >  
 STRADA LANGHIRANO n. 4/C piano: T.

Data presentazione: 10/02/1995 - Data: 27/10/2019 - n. T9098 - Richiedente: CRFVLR58S16G337D  
 Totale schede: 1 - Formato di acquisizione: A3(297x420) - Formato stampa richiesto: A3(297x420)  
 Ultima planimetria in atti



